

The background of the slide is a faded historical map with a prominent compass rose in the upper left corner. The map shows a grid of latitude and longitude lines and some geographical features. The slide is framed by green triangular shapes in the top-left and bottom-right corners.

CARTOTECA HISTÓRICA DE ANDALUCÍA: NUESTRO TERRITORIO AYER Y HOY

Lucía Fernández Rivera
Geógrafa

Instituto de Estadística y Cartografía de Andalucía



Junta de Andalucía

CARTOTECA HISTÓRICA DE ANDALUCÍA: NUESTRO TERRITORIO AYER Y HOY

Contenidos

1. Introducción y creación de la Cartoteca Histórica de Andalucía.

2. Cartoteca Histórica de Andalucía:

FASES DE LOS TRABAJOS TÉCNICOS:

- Localización de fondos.
- Catalogación.
- Digitalización.
- Difusión.

3. Nueva Cartoteca Histórica de Andalucía.



1. Introducción y creación de la Cartoteca Histórica de Andalucía.

Cartografía



- Rama de la geografía encargada de la representación gráfica de un área geográfica.
- Analizar, estudiar y comprender todo tipo de mapas.
- Es una ciencia antigua pero vigente, que intenta satisfacer el deseo del ser humano de representar visualmente la superficie del planeta Tierra.

Mapa



Cartografía histórica

Rama de la cartografía, que se encarga de estudiar toda la importancia que tuvo el desarrollo de los mapas a lo largo de la historia.



CARTOTECA HISTÓRICA DE ANDALUCÍA: NUESTRO TERRITORIO AYER Y HOY

COMIENZOS DE LA CARTOTECA HISTÓRICA DE ANDALUCÍA DEL IECA

Cartoteca Histórica de Andalucía

Creada en el año 1987

Consejería de Obras Públicas y
Transporte

Colección **micrográfica y digital**:

Microfilm → Método fiable y menos agresivo.
Técnica digital → Poco desarrollada

Procedencia de los fondos:

- Archivos.
- Bibliotecas.
- Organismos productores.
- Publicaciones.

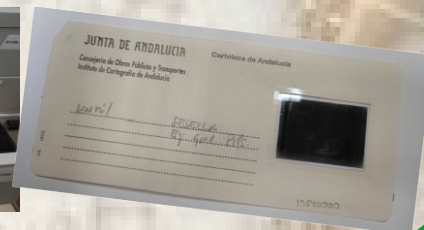
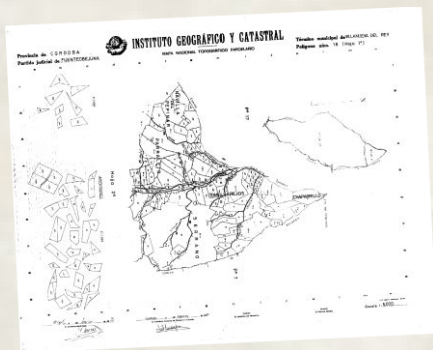

Junta de Andalucía

2. Cartoteca Histórica de Andalucía.



CARTOTECA HISTÓRICA DE ANDALUCÍA: NUESTRO TERRITORIO AYER Y HOY

CARTOTECA HISTÓRICA DE ANDALUCÍA DEL INSTITUTO DE ESTADÍSTICA Y CARTOGRAFÍA DE ANDALUCÍA

Fases del trabajo técnico: Se realiza trabajo de investigación y análisis.



CARTOTECA HISTÓRICA DE ANDALUCÍA: NUESTRO TERRITORIO AYER Y HOY

CARTOTECA HISTÓRICA DE ANDALUCÍA DEL INSTITUTO DE ESTADÍSTICA Y CARTOGRAFÍA DE ANDALUCÍA

1. Localización de fondos.

Objetivo de la cartoteca: El objetivo ha sido siempre obtener y facilitar al usuario la información cartográfica más fiable del territorio andaluz.

Procedencia de los fondos



Archivos

Bibliotecas

Organismos productores de cartografía

Publicaciones

Criterios de búsqueda



Escala

Fecha cronológica

Localización concreta

Materia o temática

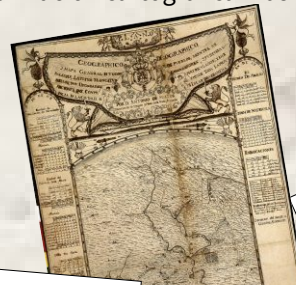

Archivos Provinciales

IGN

CARTAS NAÚTICAS



1:200.000



MAPAS GENERALES



Junta de Andalucía

CARTOTECA HISTÓRICA DE ANDALUCÍA: NUESTRO TERRITORIO AYER Y HOY

CARTOTECA HISTÓRICA DE ANDALUCÍA DEL INSTITUTO DE ESTADÍSTICA Y CARTOGRAFÍA DE ANDALUCÍA

2. Catalogación.

WINISIS

Ventana principal

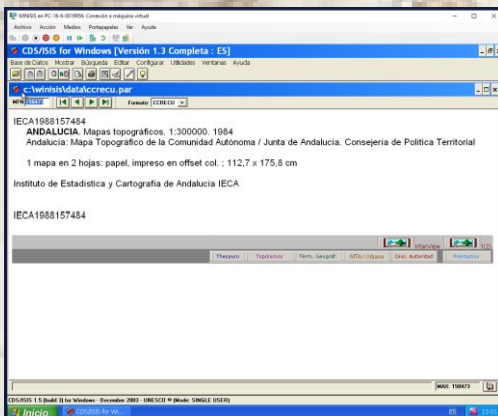

Entrada de datos

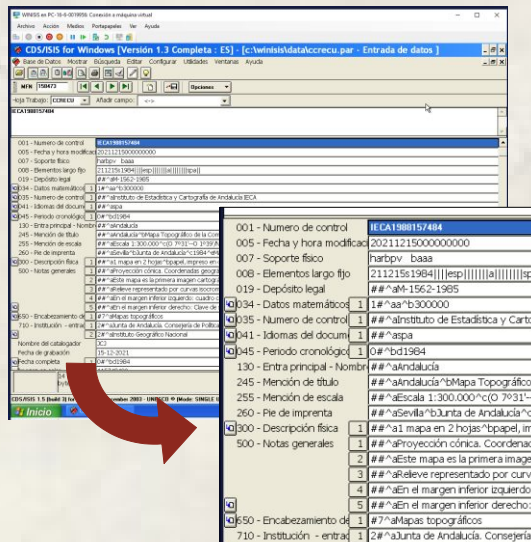

Búsqueda

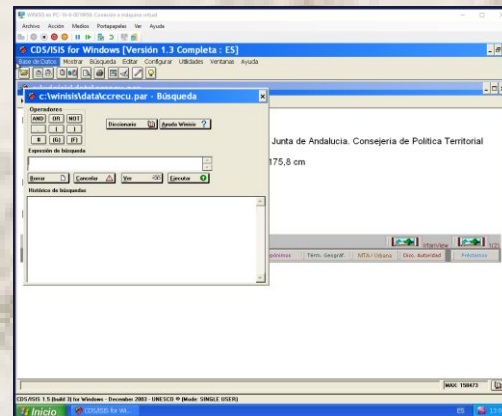

Formato MARC21



Junta de Andalucía

CARTOTECA HISTÓRICA DE ANDALUCÍA: NUESTRO TERRITORIO AYER Y HOY

CARTOTECA HISTÓRICA DE ANDALUCÍA DEL INSTITUTO DE ESTADÍSTICA Y CARTOGRAFÍA DE ANDALUCÍA

Nuestra cartoteca en cifras:

Mapas de la Cartoteca según Siglo

Siglo	Número de mapas
XII	2
XIII	1
XIV	5
XV	13
XVI	284
XVII	571
XVIII	4.213
XIX	31.256
XX	121.875
XXI	222
Total	158.442



Junta de Andalucía

CARTOTECA HISTÓRICA DE ANDALUCÍA: NUESTRO TERRITORIO AYER Y HOY

CARTOTECA HISTÓRICA DE ANDALUCÍA DEL INSTITUTO DE ESTADÍSTICA Y CARTOGRAFÍA DE ANDALUCÍA

Nuestra cartoteca en cifras:

Materias para las que se disponen de más mapas

Materia	Número de mapas
Parcelarios	39.153
Minería	31.883
Mapas topográficos	15.930
Carreteras	7.431
Planos de población	3.549
Ferrocarril	4.716
Riego y acequias	4.205
Abastecimiento de agua	2.418
Planimetría	1.997
Mapas generales	1.686
Caminos	1.406

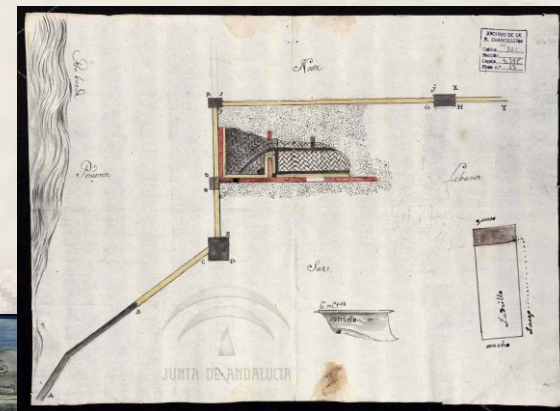
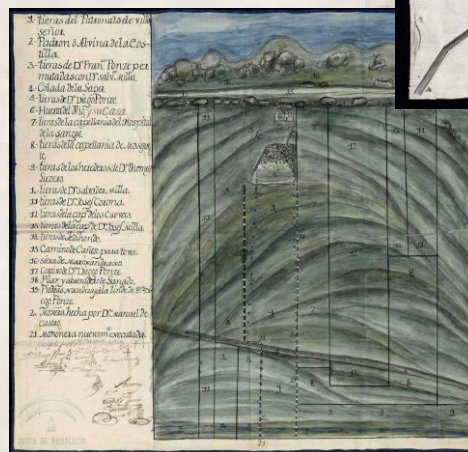

CARTOTECA HISTÓRICA DE ANDALUCÍA: NUESTRO TERRITORIO AYER Y HOY

CARTOTECA HISTÓRICA DE ANDALUCÍA DEL INSTITUTO DE ESTADÍSTICA Y CARTOGRAFÍA DE ANDALUCÍA

Nuestra cartoteca en cifras:

Fuente de adquisición para las que se disponen de más mapas

Fuente de adquisición	Número de mapas
Archivo Histórico Provincial de Granada	16.024
Consejería de Obras Públicas y Transportes	14.915
Archivo General de la Administración (AGA)	12.022
Instituto Geográfico Nacional (Madrid)	11.126
Archivo Histórico Provincial de Jaén	7.389
Archivo Histórico Provincial de Málaga	7.166
Delegación de Economía y Hacienda (Huelva)	6.937
Archivos Municipales	6.580
Archivo Histórico Provincial de Sevilla	6.418
Archivo Comisaría de Aguas (Sevilla)	6.249
Archivo Delegación Provincial de Industria, Comercio y Turismo de Córdoba	6.027
Archivo Histórico Provincial de Huelva	4.979
Instituto para la Reforma y el Desarrollo Agrario	4.852
Archivo Histórico Ferroviario (AHF)	3.426
Archivo de la Jefatura de la Unidad de Carreteras de Málaga	3.378

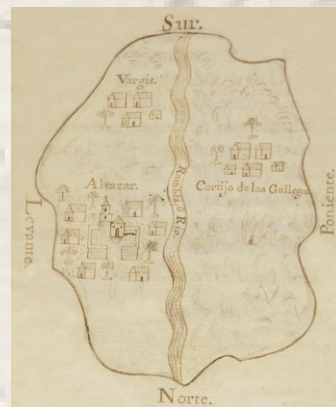
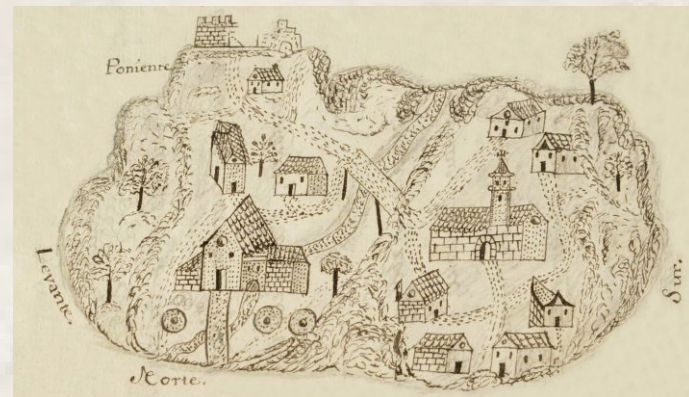

CARTOTECA HISTÓRICA DE ANDALUCÍA: NUESTRO TERRITORIO AYER Y HOY

CARTOTECA HISTÓRICA DE ANDALUCÍA DEL INSTITUTO DE ESTADÍSTICA Y CARTOGRAFÍA DE ANDALUCÍA

Nuestra cartoteca en cifras:

Municipios de Andalucía para lo que disponemos de más mapas

Lugar (municipio)	Número de mapas
Málaga (Municipio, Málaga)	2.820
Sevilla (Municipio, Sevilla)	2.726
Córdoba (Municipio, Córdoba)	2.566
Jerez de la Frontera (Municipio, Cádiz)	2.034
Linares (Municipio, Jaén)	1.910
Fuente Obejuna (Municipio, Córdoba)	1.546
Andújar (Municipio, Jaén)	1.341
Huelva (Municipio, Huelva)	1.261
Carolina, La (Municipio, Jaén)	1.161
Espiel (Municipio, Córdoba)	1.158
Belmez (Municipio, Córdoba)	1.152
Almonaster la Real (Municipio, Huelva)	1.065
Calañas (Municipio, Huelva)	1.064
Cádiz (Municipio, Cádiz)	1.033
Antequera (Municipio, Málaga)	1.016



CARTOTECA HISTÓRICA DE ANDALUCÍA: NUESTRO TERRITORIO AYER Y HOY

CARTOTECA HISTÓRICA DE ANDALUCÍA DEL INSTITUTO DE ESTADÍSTICA Y CARTOGRAFÍA DE ANDALUCÍA

3. Digitalización

Proceso de Digitalización

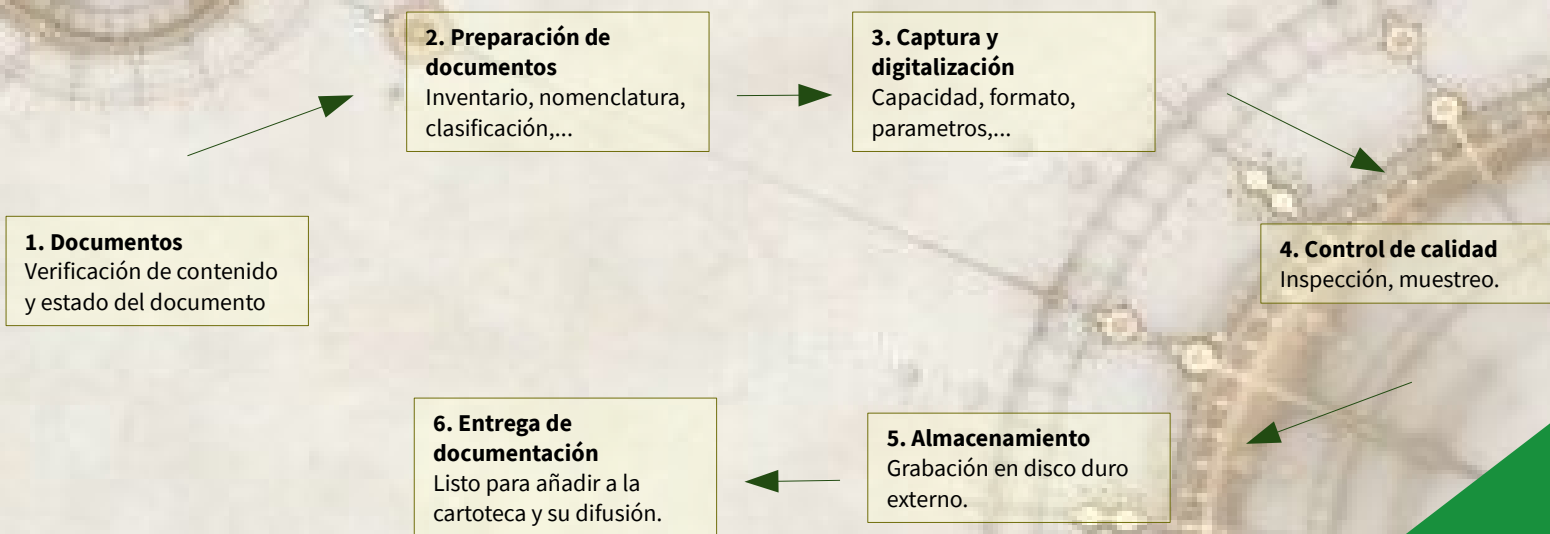

CARTOTECA HISTÓRICA DE ANDALUCÍA: NUESTRO TERRITORIO AYER Y HOY

CARTOTECA HISTÓRICA DE ANDALUCÍA DEL INSTITUTO DE ESTADÍSTICA Y CARTOGRAFÍA DE ANDALUCÍA

3. Digitalización.

Definiciones

Digitalización: Es el proceso de convertir entidades de un mapa de papel en formato digital.

Cartografía digital: Es la forma de representar mapas a través de la tecnología informática.

Trabajos técnicos de digitalización: Se sigue las recomendaciones técnicas de los documentos de la Comisión Europea del 24 de agosto de 2006 sobre la digitalización y la accesibilidad en línea del material cultural y la conservación digital, que ha puesto en marcha el Banco de Documentos de Andalucía (BAiDA), como repositorio digital común para el patrimonio documental conservado en los archivos del Sistema Andaluz de Archivos, que permitirá la consulta de las imágenes de los documentos a través de un portal web.

Formatos y soportes

Copia de conservación: Reproducciones de alta calidad → **Formatos RAW o TIFF**

Copia de consulta: Reproducciones en formato comprimido con pérdidas → **Formatos JPG y PDF**

Ventajas

- Consulta sin tener que desplazarse físicamente.
- Se evita el manejo directo del material, facilitando el proceso de conservación física.
- Manipulación del documentos sin importar la edad o dimensiones.
- Más accesible a un mayor número de personas.
- Permite prestar tantas copias digitales como se desee.
- Desarrollo de recursos cooperativos.



CARTOTECA HISTÓRICA DE ANDALUCÍA: NUESTRO TERRITORIO AYER Y HOY

CARTOTECA HISTÓRICA DE ANDALUCÍA DEL INSTITUTO DE ESTADÍSTICA Y CARTOGRAFÍA DE ANDALUCÍA

4. Difusión.



Instituto de Estadística y Cartografía de Andalucía
Consejería de Economía, Hacienda y Fondos Europeos

Estado en Inicio | Cartografía Histórica de Andalucía | Instituto | Estadística | Georreferenciación | Cartografía | Servicios

Cartografía Histórica de Andalucía

El Instituto de Estadística y Cartografía de Andalucía desarrolla una amplia labor de difusión de la cartografía, entre la que se encuentra la cartografía histórica, patrimonio documental de gran relevancia en nuestra Comunidad Autónoma.

En este marco, se pone a disposición de los usuarios el **Catálogo Digital de Cartografía Histórica** que permite la búsqueda de documentos de carácter cartográfico del territorio andaluz anteriores a 1970, así como un conjunto de Colecciones, Publicaciones y Exposiciones vinculadas con la cartografía histórica que el usuario puede consultar y descargar.

A este Portal Web se van a ir incorporando nuevas publicaciones y colecciones que completan el fondo documental histórico disponible.

Buscador

Búsqueda y acceso a documentos de carácter cartográfico del territorio andaluz anteriores a 1970 (manual de ayuda). La plataforma no contiene todos los documentos que el Instituto puede ofrecer y puede solicitarse a través del formulario de contacto.

Colecciones

- Planimetrías de Andalucía
- Antonio Viñas de Rúa
- Antonio González Collón
- José Manuel Rodríguez Hidalgo

Sección dedicada a la recopilación de una serie de colecciones particulares que, gracias a la generosidad de sus titulares, han sido catalogadas, digitalizadas y dispuestas para su consulta pública.

Publicaciones

- Francisco Coello de Portugal y Quesada
- Cartografía de la Primera Vuelta al Mundo
- Cartografía urbana de Andalucía

Sección dedicada a la recopilación de distintas publicaciones cartográficas que forman parte del Catálogo Digital de Cartografía Histórica del Instituto de Estadística y Cartografía de Andalucía.

Bicentenario Coello

Francisco Coello de Portugal y Quesada
El cartógrafo andaluz del siglo XIX



Sección dedicada a la recopilación de las actividades desordenadas con motivo del bicentenario del nacimiento en Jaén del ilustre personaje D. Coello de Portugal y Quesada, militar, cartógrafo y geógrafo, introductor de la cartografía moderna en España.

Exposición Coello



Sección dedicada a la recopilación de las obras de D. Francisco Coello de Portugal y Quesada que van a ser expuestas en el Museo Ibero (Jaén), la Casa del Mapa del Instituto Geográfico Nacional (Madrid) y la Casa de la Ciencia (Sevilla).

Portal de Datos Abiertos
C/ Leonardo da Vinci, nº 23, Isla de la Cartuja, 41071-SEVILLA
Tel: 959 101 407/959 933 898 | Fax: 959 933 836

Mapa web | Aviso legal | Protección de datos | Tu opinión | Accesibilidad

Url del Portal Web:

<http://www.juntadeandalucia.es/institutodeestadisticaycartografia/prodCartografia/catoteca/index.html>



Junta de Andalucía

CARTOTECA HISTÓRICA DE ANDALUCÍA: NUESTRO TERRITORIO AYER Y HOY

CARTOTECA HISTÓRICA DE ANDALUCÍA DEL INSTITUTO DE ESTADÍSTICA Y CARTOGRAFÍA DE ANDALUCÍA

4. Difusión.

Búsqueda libre



CATÁLOGO DIGITAL DE
Cartografía Histórica

Buscar | Cesta de descargas (0)

Búsqueda de fichas cartográficas: Consulta libre

Búsqueda libre | Asistente de búsqueda | Historial de búsquedas

Escriba su consulta

Cualquier campo:
(S: general y barrios) O (bulto y barrios)

Fortificaciones

Autor:

Título:

Lugar geográfico:

Materia:

Fecha (Desde):

Fecha (Hasta):

Buscar

Filtrar

Búsqueda de fichas cartográficas: Consulta libre

Búsqueda libre | Asistente de búsqueda | Historial de búsquedas

Escriba su consulta

Cualquier campo:
(S: general y barrios) O (bulto y barrios)

Fortificaciones

Autor:

Título:

Lugar geográfico:

Materia:

Fecha (Desde):

Fecha (Hasta):

Buscar

Filtrar

* Título *	* Lugar *	* Materia *	* Fecha *
<input type="checkbox"/> <input type="checkbox"/> Plano que manifiesta las obras hechas de baxo [sic] Del peñon de Gibraltar Por el Exmo. Sr. Duque de Cillón	Gibraltar.	Fortificaciones	1782
<input type="checkbox"/> <input type="checkbox"/> Plan de Gibraltar	Gibraltar.	Estrategia militar	1781
<input type="checkbox"/> <input type="checkbox"/> Mapa de la costa de Cádiz con la marea a media altura / Josef del Pozo y Sucre	Cádiz (Casco urbano).	Fortificaciones	1797
<input type="checkbox"/> <input type="checkbox"/> [Gibraltar: fortificaciones españolas]	Gibraltar.	Fortificaciones	1780



CARTOTECA HISTÓRICA DE ANDALUCÍA: NUESTRO TERRITORIO AYER Y HOY

CARTOTECA HISTÓRICA DE ANDALUCÍA DEL INSTITUTO DE ESTADÍSTICA Y CARTOGRAFÍA DE ANDALUCÍA

4. Difusión.

Búsqueda asistida

CATÁLOGO DIGITAL DE
Cartografía Histórica

Buscar | Cesta de descargas (0)

Búsqueda de cartografía histórica > Asistente de búsqueda

Búsqueda libre | **Asistente de búsqueda** | Historial de búsquedas

Para comenzar selección la provincia en la que desea buscar cartografía histórica

- Almería
- Cádiz
- Córdoba
- Granada
- Huelva
- Jaén
- Málaga
- Sevilla

Filtrar



Búsqueda de cartografía histórica > Asistente de consulta

Búsqueda libre | Asistente de búsqueda | Historial de búsquedas

A continuación, elija la categoría de filtro de la siguiente lista

- Lugar geográfico
- Autor personal
- Autor corporativo
- Fechas

Por último, elija los filtros deseados (y la condición con la que se buscará) y pulse "Añadir a consulta".

Su consulta:

Ejecutar consulta Limpiar

Filtrar

° Título °	° Lugar °	° Materia °	° Fecha °
Proyecto de muelle embarcadero metalico del puerto de Adra. Plano General / Joaquin Ortiz	Adra (Puerto, Almería).	Puertos	1900
Plano General del Puerto de Adra	Adra (Puerto, Almería).	Puertos	1914

Historial de búsqueda

Búsqueda de fichas cartográficas: Historial de consultas

Búsqueda libre | Asistente de búsqueda | Historial de búsquedas

Para utilizar el historial de consultas, seleccione la consulta que desee volver a cargar de la siguiente lista, y pulse "Ver resultados"

(43947) sevilla
(1458) Fortificaciones
(24) (ADRA Y PUERTO Y (PUERTOS))

Ver resultados



Junta de Andalucía

CARTOTECA HISTÓRICA DE ANDALUCÍA: NUESTRO TERRITORIO AYER Y HOY

CARTOTECA HISTÓRICA DE ANDALUCÍA DEL INSTITUTO DE ESTADÍSTICA Y CARTOGRAFÍA DE ANDALUCÍA

4. Difusión.

Resultados de la búsqueda

ISBN

Búsqueda de fichas cartográficas: ISBD

Búsqueda libre Asistente de búsqueda Historial de búsquedas

Mapa Contenido de la ficha



Adra (Puerto, Almería). Puertos. 1900

Proyecto de muelle embarcader metalico del puerto de Adra. Plano General / Joaquin Ortiz.— Escala 1:5000

1 Plano ms. textil col 33 x 83 cm plegado a 33 x 23 cm

1. Puertos I. Ortiz Villajos y López. Joaquin

Signatura del original: Archivo de la Delegación de la Consejería de Obras Públicas de Almería Estanterías Puertos 1990-2075. Caja 1990.

IECA1988037945

Para ampliar el mapa pulse sobre la imagen. Para descargarla, pulse el boton derecho sobre ella y seleccione "Guardar imagen como...".

Si necesita un mapa con más calidad o en papel puede solicitarlo aquí:

[Añadir a la cesta de descargas](#)

Etiquetado

Búsqueda de fichas cartográficas: Etiquetado

Búsqueda libre Asistente de búsqueda Historial de búsquedas

Mapa Contenido de la ficha



Adra (Puerto, Almería). Puertos. 1900

Título: Proyecto de muelle embarcader metalico del puerto de Adra. Plano General / Joaquin Ortiz

Datos matemáticos: Escala 1:5000

Descripción física: 1 Plano ms. textil col 33 x 83 cm plegado a 33 x 23 cm

Materia/s: 1. Puertos

Autor/es: I. Ortiz Villajos y López. Joaquin

Signatura del original: Archivo de la Delegación de la Consejería de Obras Públicas de Almería Estanterías Puertos 1990-2075. Caja 1990.

Signatura: IECA1988037945

Para ampliar el mapa pulse sobre la imagen. Para descargarla, pulse el boton derecho sobre ella y seleccione "Guardar imagen como...".

Si necesita un mapa con más calidad o en papel puede solicitarlo aquí:

[Añadir a la cesta de descargas](#)

Cesta de descargas - Solicitud de mapas

Estos son los mapas que usted ha añadido a la cesta. Si lo considera necesario puede redefinir la cesta eliminando alguno de los mapas. Para realizar la solicitud de los mapas haga clic en el enlace "Realizar solicitud"

Mapas	Acciones
IECA1988037945 Adra (Puerto, Almería). Puertos. 1900 Proyecto de muelle embarcader metalico del puerto de Adra. Plano General / Joaquin Ortiz	eliminar
	Realizar solicitud

Cesta de descarga



Junta de Andalucía

CARTOTECA HISTÓRICA DE ANDALUCÍA: NUESTRO TERRITORIO AYER Y HOY

CARTOTECA HISTÓRICA DE ANDALUCÍA DEL INSTITUTO DE ESTADÍSTICA Y CARTOGRAFÍA DE ANDALUCÍA

4. Difusión.

Formulario de solicitud

Formulario de solicitud

<p>Datos personales y de contacto</p> <p>* Apellidos: <input type="text"/></p> <p>* Nombre: <input type="text"/></p> <p>* Tipo de usuario: (seleccione un tipo) <input type="text"/></p> <p>* Sexo: <input checked="" type="radio"/> Hombre <input type="radio"/> Mujer</p> <p>Empresa / Institución: <input type="text"/></p> <p>* Teléfono: <input type="text"/></p> <p>Fax: <input type="text"/></p> <p>* Correo electrónico: <input type="text"/></p> <p>* Confirme su correo electrónico: <input type="text"/></p>	<p>Dirección (debe rellenar todos los campos si solicita el envío por vía postal)</p> <p>País: <input type="text"/></p> <p>* Provincia: (seleccione una provincia) <input type="text"/></p> <p>* Municipio: (seleccione una provincia primero) <input type="text"/></p> <p>Dirección: <input type="text"/></p> <p>Código postal: <input type="text"/></p> <p>Finalidad</p> <p>Indíquenos la finalidad de su petición (opcional)</p> <input type="text"/>
--	--

Conozco y acepto las normas para la consulta y reproducción del fondo de la Cartoteca del Instituto de Estadística y Cartografía de Andalucía:

1. Los fondos de cartografía histórica del Instituto de Estadística de Andalucía y Cartografía de Andalucía se componen de reproducciones de la cartografía original sobre Andalucía depositada en los archivos andaluzes y nacionales.
2. La autorización para incluir algún mapa, plano o vista en una publicación o edición le corresponde darla al organismo propietario o depositario de los documentos originales.
3. Las copias facilitadas por el Instituto de Estadística y Cartografía de Andalucía serán para uso exclusivo de investigación, no pudiendo ser editadas, publicadas, ni cedidas a terceros.

Los campos marcados con * son obligatorios.

Correo de la cartoteca:

cartoteca.ieca@juntadeandalucia.es



Junta de Andalucía

CARTOTECA HISTÓRICA DE ANDALUCÍA: NUESTRO TERRITORIO AYER Y HOY

CARTOTECA HISTÓRICA DE ANDALUCÍA DEL INSTITUTO DE ESTADÍSTICA Y CARTOGRAFÍA DE ANDALUCÍA

4. Difusión.

Colecciones













- Pandemias de Andalucía*
- Antonio Viñas de Roa*
- Antonio González Cordón*
- José Manuel Rodríguez Hidalgo*

Colección Antonio Viñas de Roa

Cartas Náuticas 	Mapas 	Dibujos, acuarelas y vistas 
Grabados. Vistas 	Grabados varios 	Texto impreso 

[Volver]

Cartas Náuticas
Colección Antonio Viñas de Roa

Estrecho de Gibraltar Cartas náuticas 1677 (1739)  Descargar	Estrecho de Gibraltar África noroccidental 1681 (1709)  Descargar	Estrecho de Gibraltar Cádiz (Bahía) Norte de Alhucá. 1682 (1709)  Descargar	Algarve Golfo de Cádiz 1720 ca.  Descargar
Estrecho de Gibraltar Cartas náuticas 1747 ca.  Descargar	España. Portugal... Cartas náuticas 1748  Descargar	Estrecho de Gibraltar Pinturas náuticas Francia. 1756  Descargar	Estrecho de Gibraltar Ybros 1756  Descargar
Algeciras (Bahía) Gibraltar 1756  Descargar	Algeciras (Bahía) Gibraltar 1758  Descargar	Estrecho de Gibraltar Cartas náuticas 1759  Descargar	Estrecho de Gibraltar Cartas náuticas 1761  Descargar

CARTOTECA HISTÓRICA DE ANDALUCÍA: NUESTRO TERRITORIO AYER Y HOY

CARTOTECA HISTÓRICA DE ANDALUCÍA DEL INSTITUTO DE ESTADÍSTICA Y CARTOGRAFÍA DE ANDALUCÍA

4. Difusión.

Total de fondos catalogados

805 piezas

322 documentos cartográficos
483 documentos gráficos

Temáticas de las colecciones

- Estrecho de Gibraltar
- Bahía de Cádiz
- Itálica
- Elementos territoriales más extensos



CARTOTECA HISTÓRICA DE ANDALUCÍA: NUESTRO TERRITORIO AYER Y HOY

CARTOTECA HISTÓRICA DE ANDALUCÍA DEL INSTITUTO DE ESTADÍSTICA Y CARTOGRAFÍA DE ANDALUCÍA

4. Difusión.

Publicaciones

- Francisco Coello de Portugal y Quesada
- Cartografía de la Primera Vuelta al Mundo
- Cartografía urbana de Andalucía

Cartografía Urbana de Andalucía
16 planos históricos de las capitales de provincia 1600-1961

Galería Publicación Visita virtual

[Volver]

Galería de Imágenes
16 planos históricos de las capitales de provincia 1600-1961

Almería 1771 Plano de la Plaza de España Castaño Matute, ca. 1771	Almería 1897 Plano de la Plaza de España G. Práder, Barcelona, 1897	Cádiz 1812 Plano de la Plaza de Cádiz José Díaz de Bustos, 1812	Cádiz 1911 Plano de Cádiz Incl. Geogr. y Estad., 1911
Córdoba 1851 Plano de Córdoba Sandoval y Sandoval, 1851	Córdoba 1910 Córdoba antigua y del A. Guzmán y Sandoval, 1910	Granada 1600 Granada 1600 (detalle) A. de Vico, Granada, ca. 1600	Granada 1909 Plano de Granada Incl. Geogr. y Estad., 1909

Publicación
16 planos históricos de las capitales de provincia 1600-1961

[Puede descargar la publicación completa en este enlace]

Cartografía urbana de Andalucía
16 planos históricos de las capitales de provincia 1600-1961

Instituto de Estadística y Cartografía de Andalucía
CONSEJERÍA DE ECONOMÍA, CONSUMIDOR, EMPLEO Y TURISMO

Visita Virtual
16 planos históricos de las capitales de provincia 1600-1961

Le ofrecemos la posibilidad de consultar la publicación a través de una visita a una exposición virtual. Pulse el botón Play para comenzar la experiencia.

Si tiene problemas para visualizar la exposición en el dispositivo móvil, puede descargar la app gratuita Artmap en Google Play Store. Una vez descargada puede buscar la exposición especificando en el buscador la palabra arte.

1. Plano Almería 1771

[Volver]

CARTOTECA HISTÓRICA DE ANDALUCÍA: NUESTRO TERRITORIO AYER Y HOY

CARTOTECA HISTÓRICA DE ANDALUCÍA DEL INSTITUTO DE ESTADÍSTICA Y CARTOGRAFÍA DE ANDALUCÍA

4. Difusión.

Actividades publicadas

Bicentenario Coello

Francisco Coello
de Portugal y Quesada
El cartógrafo andaluz del siglo XIX



Exposición Coello



Francisco Coello de Portugal y Quesada
El Cartógrafo andaluz del siglo XIX

Nota divulgativa

Ciclo de conferencias con motivo del bicentenario de Francisco Coello (1822-2022)
El ciclo de conferencias se celebrará en el salón de actos del Museo Casa de la Ciencia-CSIC (Av. de María Luisa, s/n, Pabellón de Perú, 41013, Sevilla).

- Programa del ciclo de conferencias
- Entrada libre mediante inscripción previa en el siguiente formulario.

Exposición en el Museo de la Casa de la Ciencia de Sevilla

- Lugar de celebración: Museo de la Casa de la Ciencia de Sevilla (Av. de María Luisa, s/n, Pabellón de Perú, 41013, Sevilla)
- Fecha: desde el 21 de octubre de 2022 al 10 de enero de 2023
- Galería de las obras de la exposición

Catálogo Francisco Coello. Pionero de la Cartografía Moderna.1822-2022
Edición recopilatoria de las obras expuestas en el Museo Ibero de Jaén, la Sala de Exposiciones del Instituto Geográfico Nacional en Madrid y el Museo Casa de la Ciencia de Sevilla, con motivo del bicentenario del nacimiento de Francisco Coello.

- Acceso al Catálogo de la Exposición

Exposición Francisco Coello de Portugal y Quesada

Notas divulgativas de la Exposición en: Sevilla Madrid Jaén

Galería de imágenes de la Exposición

Coello y su tiempo	La cartografía de Coello	Coello y la nueva cartografía

Publicaciones asociadas

Catálogo de la Exposición	Folleto de la Exposición	Cuadernillo de actividades



3. Nueva Cartoteca Histórica de Andalucía.

Objetivos del proyecto

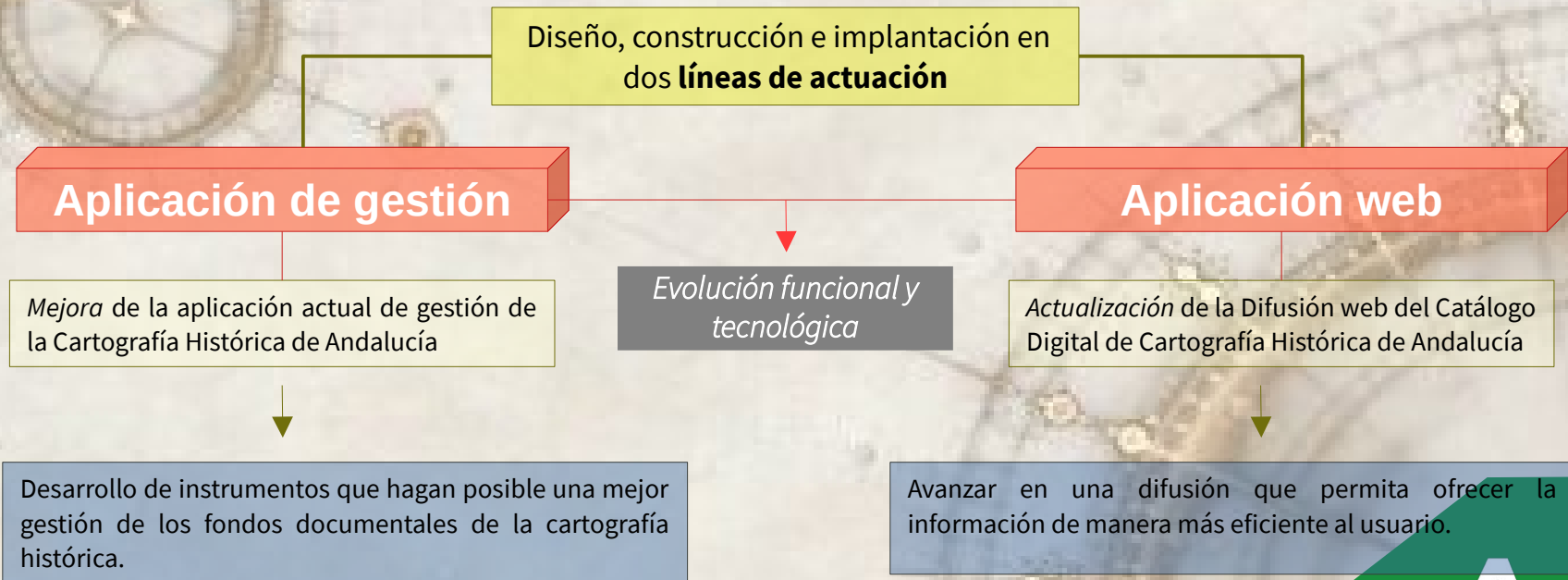

3. Nueva Cartoteca Histórica de Andalucía.

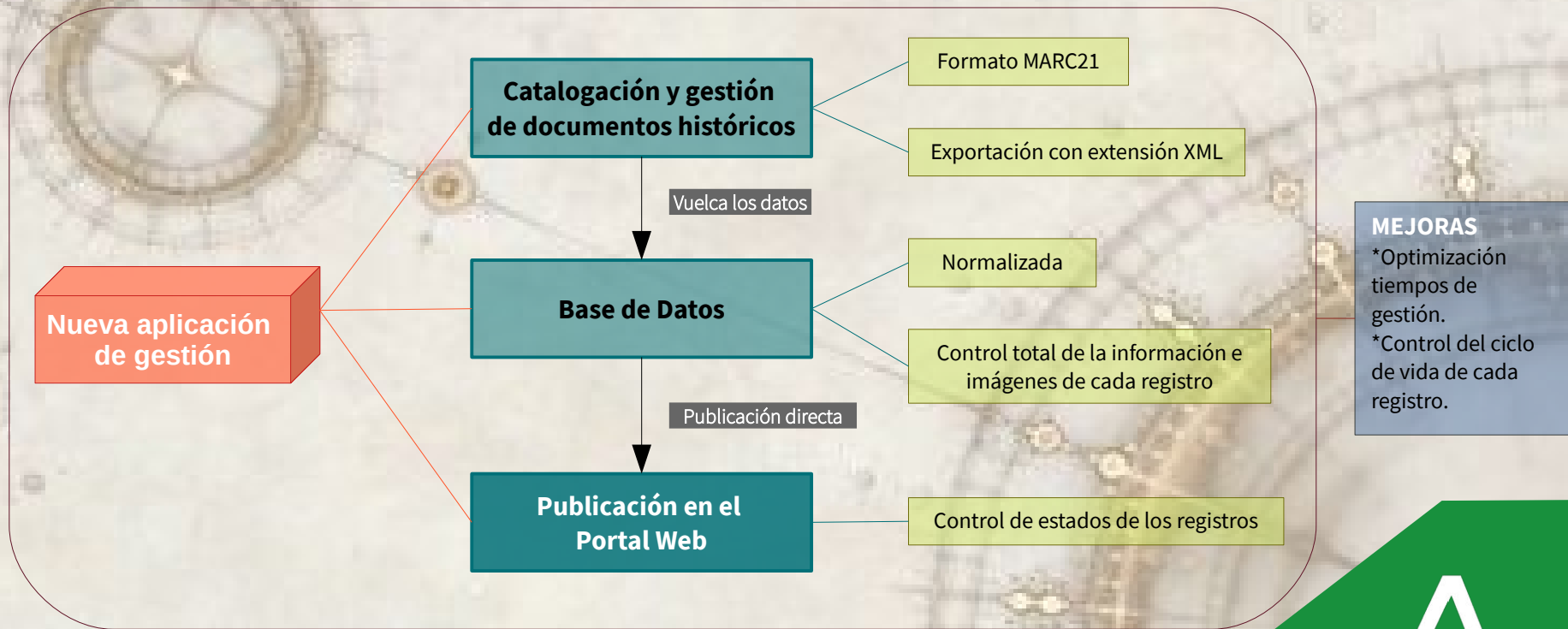

3. Nueva Cartoteca Histórica de Andalucía.

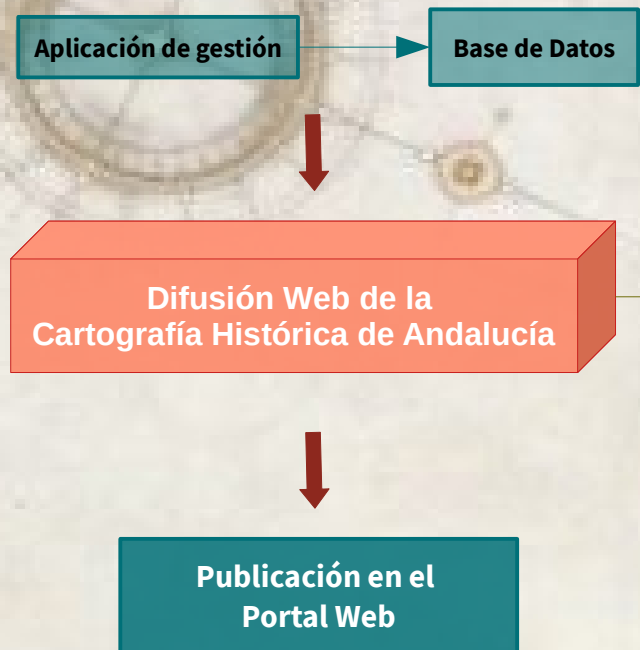

ACTUALIZACIONES:

Difusión más atractiva y funcional.

Incorporación de funcionalidades y tecnologías web en el ámbito de la usabilidad, accesibilidad y adaptabilidad a distintos dispositivos.

Modernización el estilo y la imagen web.

Más intuitiva y ágil para el usuario.

Incorporación de técnicas y mecanismos que permitan conocer el grado de uso y aprovechamiento de los distintos servicios.

3. Nueva Cartoteca Histórica de Andalucía.

Nuevos hitos o líneas de actuación en la cartoteca:

Finalización y adaptación a las necesidades que surgan en la nueva aplicación de gestión y difusión web de la Cartografía Histórica de Andalucía.

Alimentar nuestros fondos catalográficos con la incorporación de nuevas colecciones.

Digitalización de los nuevos fondos catalográficos.

Georreferenciación de imágenes cartográficas. Proceso a través del que se le da un posicionamiento espacial de una imagen cartográfica en una localización geográfica única y bien definida en un sistema de coordenadas.

GRACIAS POR SU ATENCIÓN

Lucía Fernández Rivera
Geógrafa

Instituto de Estadística y Cartografía de Andalucía

<https://www.juntadeandalucia.es/institutodeestadisticaycartografia/prodCartografia/cartoteca/index.htm>



Junta de Andalucía