

Mujeres Andaluzas Datos Básicos 2005

Perspectivas de Género

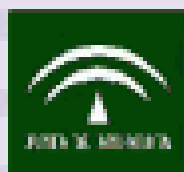
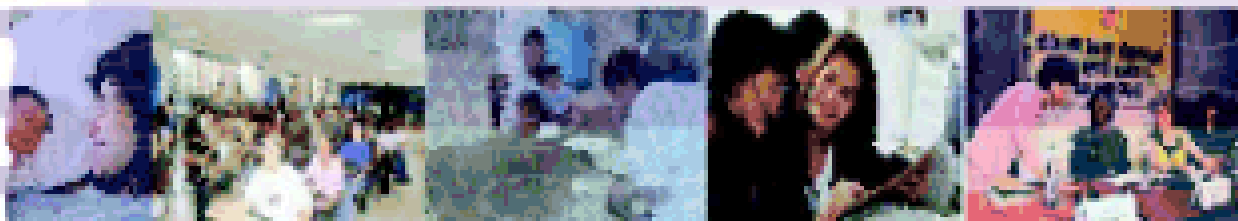

Instituto de Estadística de Andalucía
CONSEJERÍA DE ECONOMÍA Y HACIENDA

Unión Europea

FEDER



**Mujeres Andaluzas
Datos Básicos
2005**

Instituto de Estadística de Andalucía

Pabellón de Nueva Zelanda

C/ Leonardo da Vinci, s/n

Isla de la Cartuja

41092 Sevilla

Teléfono: 955 03 38 00

Fax: 955 03 38 16-17

E-mail: sima.iea@juntadeandalucia.es

E-mail: difus.iea@juntadeandalucia.es

www.juntadeandalucia.es/institutodeestadistica

Mujeres Andaluzas Datos Básicos 2005

Perspectivas de género



Instituto de Estadística de Andalucía
CONSEJERÍA DE ECONOMÍA Y HACIENDA

Datos catalográficos

MUJERES andaluzas. Datos básicos ... / Instituto de Estadística de Andalucía. -- 2001- . -- Sevilla IEA, 2001-
v. ; 24 cm
D.L. SE-658-2001. -- ISSN. 1577-4139
1. Población. 2. Migración. 3. Medio familiar.
4. Estructura de la familia. 5. Educación. 6. Niveles de enseñanza.
7. Salud. 8. Morbilidad. 9. Mortalidad. 10. Subsidios familiares.
11. Participación política. 12. Participación social. 13. Marginalidad.
I. Instituto de Estadística de Andalucía
MUJERES

Internet

Mujeres Andaluzas. Datos Básicos 2005 se difunde íntegramente a través de Internet en la *web* del IEA, accesible a través de la dirección electrónica <http://www.juntadeandalucia.es/institutodeestadistica>

Año de edición: 2005 Instituto de Estadística de Andalucía

© Instituto de Estadística de Andalucía

I.S.S.N.: 1577-4139

I.S.B.N.: 84-96156-72-9

Depósito Legal: SE-658-2001

Tirada: 4.000 ejemplares

Imprenta

Ruiz Melgarejo

Impreso en Andalucía

Reproducción autorizada con indicación de la fuente bibliográfica, excepto para fines comerciales.

Símbolos y abreviaturas

-	Valor nulo
..	Información no disponible
%	Tanto por ciento
<	Menor que
>	Mayor que
Nº, núm	Número
np	no procede
IF	Índice de Feminización: cociente expresado en % entre el número de mujeres y el número de hombres. Indica el número de mujeres por cada 100 hombres.

índice

1	Población y migraciones	11
1.1.	Estructura de la población	11
1.2.	Dinámica de la población	15
1.3.	Migraciones	16
2	Familias y hogares	20
2.1.	Estructura de los hogares	21
2.2.	Flujos demográficos relacionados con la formación, crecimiento y disolución del número de hogares	24
3	Educación	30
3.1.	Recursos	31
3.2.	Escolarización	33
3.3.	Resultados educativos	37
4	Mercado de trabajo	42
4.1.	Activos	43
4.2.	Ocupados	48
4.3.	Población desempleada	54
4.4.	Condiciones de trabajo	58
5	Salud y sanidad	62
5.1.	Recursos humanos	63
5.2.	Patrones de morbilidad	65
5.3.	Patrones de mortalidad	70
6	Protección social	72
6.1.	Prestaciones sociales	73
6.2.	Servicios sociales y acción social	78
7	Participación	81
7.1.	Participación política	82
7.2.	Participación pública	85
7.3.	Seguridad y defensa	86
7.4.	Otras formas de participación	87
8	Marginación	88
8.1.	Víctimas de lesiones y malos tratos por su cónyuge	89
8.2.	Víctimas de lesiones y malos tratos en el ámbito familiar	90
8.3.	Detenidos	91

