

Municipios Andaluces Datos Básicos 2010

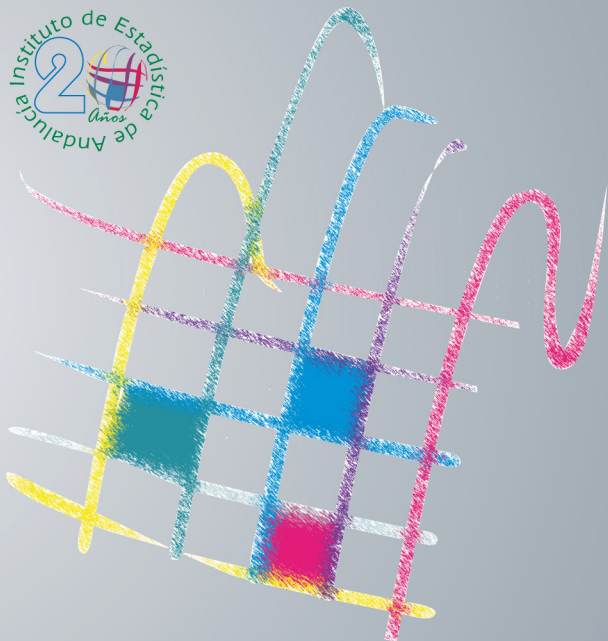

Instituto de Estadística de Andalucía
CONSEJERÍA DE ECONOMÍA Y HACIENDA

**Municipios Andaluces
Datos Básicos
2010**

Instituto de Estadística de Andalucía

Pabellón de Nueva Zelanda

C/Leonardo Da Vinci, 21

Isla de la Cartuja

41071 Sevilla

Teléfono: 955 03 38 00

Fax: 955 03 38 16-17

www.juntadeandalucia.es/institutodeestadistica

Municipios Andaluces Datos Básicos 2010



Instituto de Estadística de Andalucía
CONSEJERÍA DE ECONOMÍA Y HACIENDA

Datos catalográficos

Municipios andaluces: datos básicos 2010 / Instituto de Estadística de Andalucía. – Sevilla : IEA, 2010

99 p.; 24 cm. – (Estadísticas de Síntesis)

D.L. SE. 426-2001

ISSN 1576-0561

1. Municipios. 2. Datos estadísticos. 3. Andalucía. I. Instituto de Estadística de Andalucía. II. Serie

908(460.35)

314(460.35)

311(460.35)

Año de Edición: 2010 Instituto de Estadística de Andalucía

© Instituto de Estadística de Andalucía

I.S.S.N.: 1576-0561

Depósito Legal: SE. 426-2001

Tirada: 2.500 ejemplares

Reproducción autorizada con indicación de la fuente bibliográfica, excepto para fines comerciales

Conceptos

Población

El Padrón municipal es el registro administrativo donde constan los vecinos del municipio. Sus datos constituyen prueba de residencia en el municipio y del domicilio habitual en el mismo.

Su formación, mantenimiento, revisión y custodia corresponde al Ayuntamiento, de acuerdo con las normas aprobadas conjuntamente por el Ministerio de Economía y Hacienda y el Ministerio para las Administraciones Públicas a propuesta del Consejo de Empadronamiento, obteniéndose la Revisión del Padrón municipal con referencia al 1 de enero de cada año.

Fuentes: INE - Revisión del Padrón municipal de habitantes a 1 de enero de 2009.

Consideraciones a tener en cuenta:

- Cifras de población referidas al 1 de enero de 2009, resultantes de la revisión del Padrón municipal, que han sido declaradas oficiales por el Gobierno mediante el Real Decreto 1918/2009, de 11 de diciembre.
- Unidad de medida: habitantes.

Porcentajes de población

El porcentaje de población menor de 20 años representa la relación porcentual entre la población con edad inferior a 20 años y el total poblacional.

El porcentaje de población mayor de 65 años representa la relación porcentual entre la población con 65 y más años y el total poblacional.

Fuente: INE - Revisión del Padrón municipal de habitantes a 1 de enero de 2009.

Población extranjera residente

Se considera toda la población de nacionalidad extranjera residente en cualquier municipio de la Comunidad Autónoma Andaluza.

Fuente: INE - Revisión del Padrón municipal de habitantes a 1 de enero de 2009.

- Unidad de medida: habitantes extranjeros.

Nacionalidad predominante

Se considera la nacionalidad predominante y el número de extranjeros aportados por dicha nacionalidad, entendiéndose por nacionalidad predominante a aquella que aporta un mayor número de extranjeros.

Fuente: INE - Revisión del Padrón municipal de habitantes a 1 de enero de 2009.

Consideraciones a tener en cuenta:

- Sólo se consideran aquellos municipios en los que residen más de 5 extranjeros y en los que la nacionalidad predominante aporta al menos 2 extranjeros.

- Cuando en un municipio coincide el número de extranjeros aportados por dos o más nacionalidades, se considera aquélla que aporte mayor número de extranjeros para Andalucía.
- Los datos con el símbolo (*) corresponden al año 2008
- Unidades de medida: nacionalidad que predomina en función del número de extranjeros y número de extranjeros aportados por dicha nacionalidad.

Saldo migratorio

Los datos fuente para la elaboración de las Variaciones Residenciales proceden de la Estadística de Variaciones Residenciales, que recoge altas y bajas padronales en cada municipio. Es importante considerar que esta estadística contabiliza migraciones y no migrantes, es decir, se consideran los movimientos migratorios y no las personas que realizan dichos movimientos.

Según el sentido en que tiene lugar la migración se hablará de emigración (origen) o de inmigración (destino), por lo que toda migración genera una emigración en el municipio de procedencia y una inmigración en el de destino.

El saldo migratorio representa la diferencia entre las inmigraciones y las emigraciones.

Fuente: Instituto de Estadística de Andalucía. Migraciones en Andalucía 2008.

Consideraciones a tener en cuenta:

- Las emigraciones recogidas son las que tienen como origen cualquier municipio andaluz y destino cualquiera de España o extranjero.
- Las inmigraciones recogidas son las que tienen como origen cualquiera de España o extranjero y destino cualquier municipio andaluz.

Nacimientos según lugar de residencia de la madre

Según los criterios demográficos internacionalmente reconocidos, el INE, organismo encargado de realizar las estadísticas de Movimiento Natural de la Población, desde 1975 identifica este concepto con el biológico de “nacidos con vida”, incluyendo a los muertos antes de las primeras 24 horas de vida, que hasta ese año no eran considerados vivos, tal y como aún se consideran a efectos legales si nos atenemos a lo estipulado en el Art. 30 de nuestro Código Civil. Por tanto, a partir de 1975, se emplea el concepto biológico de nacido vivo, y no el concepto legal.

La fuente estadística de los datos es el Boletín Estadístico de Parto.

Fuente: Instituto de Estadística de Andalucía. Movimiento Natural de la Población 2008.

Consideraciones a tener en cuenta:

- Los datos no incluyen los eventos ocurridos fuera de la comunidad que afectan a residentes en Andalucía.

Defunciones por lugar de residencia

Se considera defunción a la muerte de toda persona viva. Hasta 1975, estaba limitada a los seres que sobrepasaban las 24 horas de vida. A partir de 1975 se utiliza el concepto biológico de nacido, por lo que cuando se produce un nacimiento y ese nacido muere antes de las 24 horas, es necesario rellenar los dos boletines, el de parto y el de defunción. Si embargo, el procedimiento que se sigue es el de rellenar sólo el boletín de parto en donde se registra si ha vivido más de 24 horas. Todos aquellos nacidos y muertos antes de las 24 horas se incluyen posteriormente en la estadística de defunción quedando así recogido el total de defunciones.

La fuente estadística de los datos es el Boletín Estadístico de Defunción.

Fuente: Instituto de Estadística de Andalucía. Movimiento Natural de la Población 2008.

Consideraciones a tener en cuenta:

- Los datos no incluyen los eventos ocurridos fuera de la comunidad que afectan a residentes en Andalucía.

Alumnos por profesor en educación básica

El Sistema educativo en la Comunidad Autónoma Andaluza se organiza de acuerdo con la normativa estatal en materia de Educación, cuyas estipulaciones básicas se contienen en la Ley 2/2006 de 3 de Mayo de Educación, norma estatal que deroga, entre otras, la Ley Orgánica.1/1990, de 3 de octubre, de Ordenación General del Sistema Educativo.

La información que aquí se presenta es el cociente entre los alumnos en centros de titularidad pública y privada, y los profesores adscritos a los mismos centros, incluyendo las siguientes enseñanzas:

- Educación infantil
- Educación primaria
- Educación especial, tanto en centros específicos, como las integradas y en unidades específicas en centros ordinarios de infantil y de primaria.

Fuente: Consejería de Educación. Curso 2007 - 2008.

Superficie dedicada a cultivos herbáceos y barbecho

En barbechos se incluyen todas las tierras de cultivo en descanso o no ocupadas durante el año por cualquier motivo, aunque hayan sido aprovechadas como pastos para el ganado.

La superficie dedicada a cultivos herbáceos incluye los cultivos temporales (las que dan dos cosechas se toman en cuenta una sola vez), las praderas temporales para siega o pastoreo, y las tierras dedicadas a huertas (incluidos los cultivos de invernadero).

Fuente: Consejería de Agricultura y Pesca. Año 2008.

Consideraciones a tener en cuenta:

- Datos estimados.
- Los datos provinciales y el total para la Comunidad Autónoma andaluza, tienen como fuente el Anuario Estadístico de Andalucía 2009, y están referidos al año 2007. Datos provisionales.
- Unidad de medida: hectáreas.

Superficie dedicada a cultivos leñosos

Los cultivos leñosos son cultivos que ocupan el terreno durante largos periodos y no necesitan ser replantados después de cada cosecha. Incluye tierras ocupadas por árboles frutales, nogales y árboles de fruto seco, olivos, vides, etc., pero excluye la tierra dedicada a árboles para la producción de leña o madera.

Fuente: Consejería de Agricultura y Pesca. Año 2008.

Consideraciones a tener en cuenta:

- Datos estimados.
- Los datos provinciales y el total para la Comunidad Autónoma andaluza, tienen como fuente el Anuario Estadístico de Andalucía 2009, y están referidos al año 2007. Datos provisionales.
- Unidad de medida: hectáreas.

Número de vehículos turismos matriculados

Los vehículos matriculados comprenden los de fabricación nacional, los de importación y los de subasta.

Vehículos turismos son todos aquellos vehículos de 4 ruedas destinados al transporte de viajeros con capacidad inferior a nueve plazas, incluyendo al conductor.

Fuente: Ministerio del Interior. Dirección General de Tráfico. Estadística de vehículos matriculados. Año 2009.

- Datos provisionales.

Número de establecimientos hoteleros

Un establecimiento se considera hotelero cuando el hospedaje constituye su actividad principal, aunque se desarrollen en él otras actividades secundarias.

El Decreto 47/2004, de 10 de febrero, de establecimientos hoteleros, contiene los requisitos comunes y específicos de cada modalidad de establecimiento. Asimismo establece la clasificación de los mismos, considerándose grupos, categorías, modalidades y, en su caso, especialidades. Los establecimientos hoteleros se clasifican en los siguientes grupos:

- Hotel: Establecimientos hoteleros que, salvo en algunos supuestos, deben ocupar la totalidad o parte independiente de un edificio, o un conjunto de edificios de forma homogénea, disponiendo de entradas propias y, en su caso, ascensores y escaleras de uso exclusivo.

- Hostales: Establecimientos hoteleros que pueden ocupar sólo una parte de un edificio. Los hostales deberán estar dotados de aseos en todas las unidades de alojamiento.
- Pensiones: Establecimientos hoteleros que además de poder ocupar sólo parte de un edificio, pueden tener los aseos o baños fuera de la unidad de alojamiento.
- Hoteles-apartamentos: Establecimientos hoteleros que cuentan con las instalaciones adecuadas para la conservación, elaboración y consumo de alimentos y bebidas dentro de cada unidad de alojamiento. Los hoteles-apartamentos, salvo en algunos supuestos, deben ocupar la totalidad o parte independiente de un edificio, o un conjunto de edificios de forma homogénea, disponiendo de entradas propias y, en su caso, ascensores y escaleras de uso exclusivo.

Fuente: Consejería de Turismo, Comercio y Deporte. Año 2008.

Consideraciones a tener en cuenta:

- Datos provisionales.
- Se contabilizan todos aquellos establecimientos que hayan tenido actividad en algún periodo del año.

Establecimientos con actividad económica

El Directorio de Establecimientos con Actividad Económica en Andalucía comprende todos los establecimientos ubicados en la Comunidad Autónoma de Andalucía. El término establecimiento hace referencia a una unidad productora de bienes y/o servicios que desarrolla una o más actividades de carácter económico o social, bajo la responsabilidad de un titular o empresa, en un local situado en un emplazamiento fijo y permanente.

La actualización del directorio se realiza fundamentalmente con información procedente de diversos registros administrativos y con periodicidad al menos anual.

Aunque en el directorio se incluyen los centros de producción económica de Andalucía, no se consideran, sin embargo, una serie de actividades económicas:

- aquéllas que no entran a formar parte del Producto Interior Bruto regional
- las actividades agrarias
- las actividades de la Administración Pública
- las actividades realizadas en unidades móviles o sin instalación permanente
- las que se realizan en el interior de viviendas familiares sin posibilidad de identificación desde el exterior y sin acceso fácil al público.

Fuente: Instituto de Estadística de Andalucía. Directorio de Establecimientos con Actividad Económica en Andalucía. Año 2008.

- Información referida a 1 de enero.

Oficinas de entidades de crédito

Los distintos tipos de instituciones de entidades de crédito son los siguientes:

- Bancos: Persona jurídica que, con habitualidad y ánimo de lucro, recibe del público, en forma de depósito irregular o en otras formas análogas, fondos que aplica por cuenta propia a operaciones activas de crédito y a otras inversiones, con arreglo a las leyes y usos mercantiles, prestando además por regla general a su clientela servicios de giro, transferencia, custodia, mediación y otros en relación con los anteriores, propios de la comisión mercantil.
- Cajas de ahorros: Se trata de entidades de crédito de naturaleza fundacional y de carácter social, sin ánimo de lucro, que orientan su actividad a la consecución de fines de interés público. Son propiedad de fundaciones, ayuntamientos, diputaciones provinciales o de comunidades autónomas.
- Cooperativas de crédito: Se trata de sociedades constituidas con arreglo a la ley de Cooperativas de Crédito Ley 13/89, de 26 de mayo de 1989 cuyo objeto social es servir a las necesidades financieras de sus socios y de terceros mediante el ejercicio de las actividades propias de las entidades de crédito. Tienen personalidad jurídica propia, el número de sus socios es ilimitado y la responsabilidad de los mismos por las deudas sociales alcanza el valor de sus aportaciones.
- Establecimientos financieros de crédito: Entidad de crédito que, sin poder captar depósitos del público, en fase de depósito, tiene como actividad principal una o varias de las siguientes: concesión de préstamos y créditos, factoring, arrendamiento financiero, emisión y gestión de tarjetas de crédito o concesión de avales y garantías.

Fuente: Banco de España.

Consideraciones a tener en cuenta:

- Información referida a 31 de diciembre de 2008.

Paro registrado

Según la Orden de 11 de marzo de 1.985 del Ministerio de Trabajo y Seguridad Social, el paro registrado lo componen las demandas de empleo pendientes de satisfacer el último día del mes en las Oficinas de Empleo del INEM, excluyendo las situaciones que se especifican en dicha orden.

El 3 de mayo de 2005 entró en funcionamiento el nuevo modelo de gestión SISPE (Sistema de Información de los Servicios Públicos de Empleo) que integra la información relativa a las políticas activas de empleo y a las prestaciones por desempleo, que llevan a cabo los Servicios Públicos de Empleo estatal y autonómicos.

Este nuevo sistema ha hecho necesario un cambio en la forma en que se determinan los colectivos que deben ser excluidos de las demandas pendientes, para obtener el paro registrado, conforme a la Orden Ministerial de marzo de 1985.

Las variaciones en los datos de la nueva metodología con respecto a la antigua, se deben principalmente a tres causas:

- 1) La actualización y comprobación de las claves que se utilizaban para clasificar a los demandantes de empleo.
- 2) El cruce con los ficheros de afiliación a la Seguridad Social como fuente exclusiva de información para clasificar a los individuos, frente a la información aportada por éstos.
- 3) La consideración de los demandantes de nacionalidad extranjera como parados registrados, siempre que no tengan otra causa de exclusión.

Fuente: Consejería de Empleo - Servicio Andaluz de Empleo. Año 2009.

Consideraciones a tener en cuenta:

- Media anual.

Contratos registrados

El Estatuto de los Trabajadores establece, que los empresarios están obligados a comunicar a la Oficina Pública de Empleo el contenido de los contratos de trabajo celebrados o las prórrogas de los mismos, deban o no formalizarse por escrito, en los diez días siguientes a su concertación.

La Estadística de Contratos se obtiene de la información contenida en la base de datos corporativa alimentada por las Oficinas de Empleo donde se formalizan los registros de los contratos y sus prórrogas, y por las propias empresas que efectúan los registros a través de Internet. El último día del mes se contabilizan los contratos introducidos durante ese periodo de tiempo con independencia de cuándo fue presentado el contrato, por lo que, en un mes determinado, pueden incluirse contratos registrados con anterioridad y que, por causas técnicas o de otra índole, no pudieron ser incluidos en su día en la base de datos.

Fuente: Consejería de Empleo - Servicio Andaluz de Empleo. Año 2009

- Se contabilizan los contratos iniciales, las conversiones en indefinidos y las adscripciones de colaboración social.

I.B.I. de naturaleza urbana. Número de recibos

A través de esta variable se da a conocer una información continua y objetiva de la realidad inmobiliaria, con el suficiente grado de detalle. Para la elaboración de esta estadística, se ha considerado como unidad urbana todo inmueble con una relación de propiedad perfectamente delimitada a efectos fiscales.

Fuente: Ministerio de Economía y Hacienda. Dirección General del Catastro. Impuesto sobre bienes inmuebles. Bienes de naturaleza Urbana. Año 2008.

Renta neta media declarada

La renta neta media se define como el cociente entre la renta neta total declarada y el número de declaraciones. Téngase en cuenta que existe un umbral mínimo de renta por debajo del cual no es obligatorio presentar declaración por I.R.P.F.

Fuente: Agencia Tributaria. Año 2006.

- Unidad de medida: euros.

Información asociada a los gráficos

Población según lugar de nacimiento. Año 2009

Mediante la comparación entre el lugar de residencia y el lugar de nacimiento, es posible ver el efecto producido por las migraciones a corto plazo.

A través de dicha representación gráfica, se analiza el comportamiento de los 15 municipios más representativos, usando como criterio de representatividad su tamaño poblacional, en el ámbito de su provincia, Andalucía y España.

Fuente: INE - Revisión del Padrón municipal de habitantes a 1 de enero de 2009.

Evolución de la tasa de empleo por sexo

La tasa de empleo recoge la relación porcentual entre la población ocupada y la población de 16 y más años.

Fuente: Instituto de Estadística de Andalucía. El Mercado de Trabajo en Andalucía.

Información asociada a los mapas temáticos

Crecimiento de la población - periodo 1999 - 2009

Para la elaboración de este mapa se ha calculado el porcentaje de crecimiento poblacional, por municipio, para el periodo temporal 1999-2009 y se han diferenciado los municipios que pierden población de los que ganan, analizando este segundo grupo en función de que el porcentaje de ganancia sea superior o inferior al porcentaje de población que gana el total de la Comunidad Autónoma Andaluza.

Fuente: INE - Revisión del Padrón municipal de habitantes a 1 de enero de 2009.

INE - Revisión del Padrón municipal de habitantes a 1 de enero de 1999.

Consideraciones a tener en cuenta:

- Para los municipios que ganan población en el periodo analizado, se considera el porcentaje de población que gana Andalucía, para diferenciar a los municipios que más ganan de los que menos lo hacen.
- Unidad de medida: %.

Distribución de la población extranjera. Año 2009

Se representa para cada municipio cuántos habitantes extranjeros residentes hay por cada mil residentes totales.

Fuente: INE - Revisión del Padrón municipal de habitantes a 1 de enero de 2009.

- Unidad de medida: extranjeros residentes por mil habitantes.

Proporción de parados sobre la población de 16 a 64 años. Año 2009

Se considera para cada municipio la media anual de parados registrados en las oficinas del Servicio Andaluz de Empleo. Esta cifra se divide por la población residente en cada municipio con edad entre 16 y 64 años. Se calcula esta proporción para Andalucía y a partir de ella se definen cuatro intervalos, dos por encima y dos por debajo de ella. Tanto para los datos que quedan por encima como para los que quedan por debajo, su división en dos grupos se realiza atendiendo a la mediana.

Fuente: Consejería de Empleo - Servicio Andaluz de Empleo. Año 2009

Consideraciones a tener en cuenta:

- Las cifras de población de 16 a 64 años han sido estimadas

Superficie agrícola según tipo de cultivo. Año 2008

Se selecciona para cada municipio el tipo de cultivo que predomina en función del número de hectáreas que ocupa.

Fuente: Consejería de Agricultura y Pesca. Año 2008.

Consideraciones a tener en cuenta:

- Datos estimados.
- Unidad de medida: principal tipo de cultivo.

Distribución de la actividad según el número de establecimientos. Año 2009

Se considera la actividad (sección) predominante, entendiéndose por la misma a aquella que tiene un mayor número de establecimientos. La sección G (Comercio; reparación de vehículos de motor, motocicletas y ciclomotores y artículos personales y de uso doméstico), por aglutinar actividades razonablemente predominantes en la mayoría de los municipios, se ha excluido ya que su inclusión eliminaría el componente de diversidad y de peculiaridad que se pretende mostrar de la actividad económica.

Fuente: Instituto de Estadística de Andalucía. Directorio de Establecimientos con Actividad Económica en Andalucía. Año 2009.

Consideraciones a tener en cuenta:

- Información referida a 1 de enero.
- Cuando en un municipio coincide el número de establecimientos aportado por dos o más secciones, se considera aquella que aporte mayor número de establecimientos para Andalucía.
- Unidad de medida: sección de actividad que predomina en función del número de establecimientos y número de establecimientos aportados por dicha sección de actividad.

Fuente cartográfica

Instituto de Cartografía de Andalucía

Notas

- .. Dato no disponible
- Dato no representativo

Almería



	Población Total Año 2009	Población Mujeres Año 2009	Porcentaje de población menor de 20 años Año 2009	Porcentaje de población mayor de 65 años Año 2009	Población extranjera residente Año 2009		Saldo migratorio Año 2008	Nacimientos Año 2008	Defunciones Año 2008	Alumnos por profesor en educación básica Curso 2007-2008	
					Total de extranjeros	Nacionalidad predominante					
						Nacionalidad					Número de extranjeros
Almería (provincia)	684.426	332.031	22,59	12,55	143.707	Marruecos 38.033	9.876	9.110	4.531	14,1	
Abla	1.504	721	16,95	25,13	153	Rumania	119	5	9	12	9,5
Abrucena	1.341	659	15,81	24,76	70	Rumania	62	-10	9	18	10,7
Adra	24.373	12.035	23,68	12,21	2.668	Marruecos	1.017	316	283	161	15,4
Albánchez	815	393	12,76	31,04	273	Reino Unido	260	-1	8	7	7,9
Alboloduy	674	340	9,50	30,56	13	Rumania	7	-18	5	14	10,5
Albox	11.178	5.447	18,82	16,53	2.701	Reino Unido	1.101	74	142	107	14,1
Alcolea	908	422	16,63	23,13	20	Marruecos	3	-33	6	6	7,6
Alcántar	603	288	13,43	32,67	26	Reino Unido	14	16	2	6	6,0
Alcudia de Monteagud	141	67	5,67	29,79	5	No representativo	-	-7	0	1	..
Alhabia	724	361	17,27	18,23	21	Rumania	15	5	8	12	8,8

Crecimiento de la población – periodo 1999 – 2009

- Pierde población
- Gana población (por debajo del crecimiento de Andalucía)
- Gana población (por encima del crecimiento de Andalucía)
- Capital de provincia

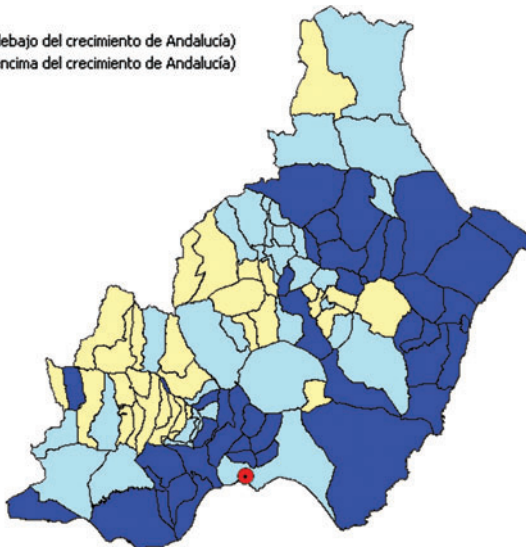
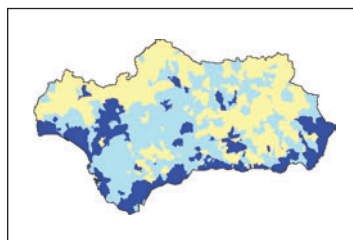

FUENTE: INE – Revisión del Padrón municipal de habitantes a 1 de enero de 2009
INE – Revisión del Padrón municipal de habitantes a 1 de enero de 1999

Alhama de Almería	3.779	1.873	21,91	16,41	393	Rumania	186	55	41	35	14,5
Alicún	254	124	19,69	19,69	6	Bélgica	3	-12	3	7	7,8
Almería	188.810	96.414	22,74	13,56	19.265	Marruecos	6.568	-1.633	2.442	1.400	14,1
Almócita	167	84	12,57	33,53	8	Rumania	4	5	1	3	..
Alsodux	155	69	5,16	29,03	6	Reino Unido	4	-18	0	2	..
Antas	3.403	1.679	21,28	16,69	722	Reino Unido	246	16	38	22	13,0
Arboleas	4.527	2.246	12,52	25,67	2.903	Reino Unido	2.599	222	19	24	12,3
Armuña de Almanzora	335	170	14,03	26,27	15	Reino Unido	6	7	3	5	7,2
Bacares	280	132	13,93	28,93	4	No representativo	-	-5	1	2	..
Bayárcal	306	141	9,48	25,49	6	Rumania	5	-11	6	9	5,0
Bayarque	230	108	11,30	33,04	17	Reino Unido	14	-12	2	3	..
Bédar	1.014	497	12,03	26,13	583	Reino Unido	434	46	4	8	9,5
Beires	126	62	3,17	46,03	2	No representativo	-	-3	0	3	..
Benahadux	3.940	1.972	24,31	11,12	268	Rumania	51	101	65	30	15,1
Benitagla	88	37	6,82	48,86	3	No representativo	-	-3	0	2	..

Superficie dedicada a cultivos herbáceos y barbechos Año 2008	Superficie dedicada a cultivos leñosos Año 2008	Número de vehículos turismos matriculados Año 2009	Número de establecimientos hoteleros Año 2008	Establecimientos con actividad económica Año 2008	Oficinas de entidades de crédito Año 2008	Paro registrado Año 2009	Contratos registrados totales Año 2009	Contratos registrados a mujeres Año 2009	IBI urbana: Número de recibos Año 2008	Renta neta media declarada Año 2006	
---	---	--	---	---	---	--------------------------	--	--	--	-------------------------------------	--

166.764	104.617	10.986	304	50.968	709	60.131	235.085	109.986	484.206	15.348,53	Almería (provincia)
57	631	19	1	71	2	73	308	160	1.196	10.174,29	Abla
795	2.240	23	1	78	1	57	416	174	908	8.318,76	Abrucena
4.290	752	246	4	1.601	25	2.476	5.000	2.039	15.663	12.524,85	Adra
20	1.017	13	1	40	2	25	186	62	505	9.593,31	Albánchez
114	717	11	0	28	1	31	146	87	670	9.014,02	Alboloduy
2.162	5.931	173	2	1.244	13	767	2.863	1.048	6.786	13.662,63	Albox
110	1.143	5	0	44	2	54	317	120	677	8.865,55	Alcolea
2.084	912	11	1	43	0	23	133	80	439	10.583,20	Alcántar
335	358	2	0	3	0	4	71	43	219	8.545,24	Alcudia de Monteagud
37	138	7	0	66	1	64	245	74	405	9.174,89	Alhabia

Distribución de la población extranjera. Año 2009

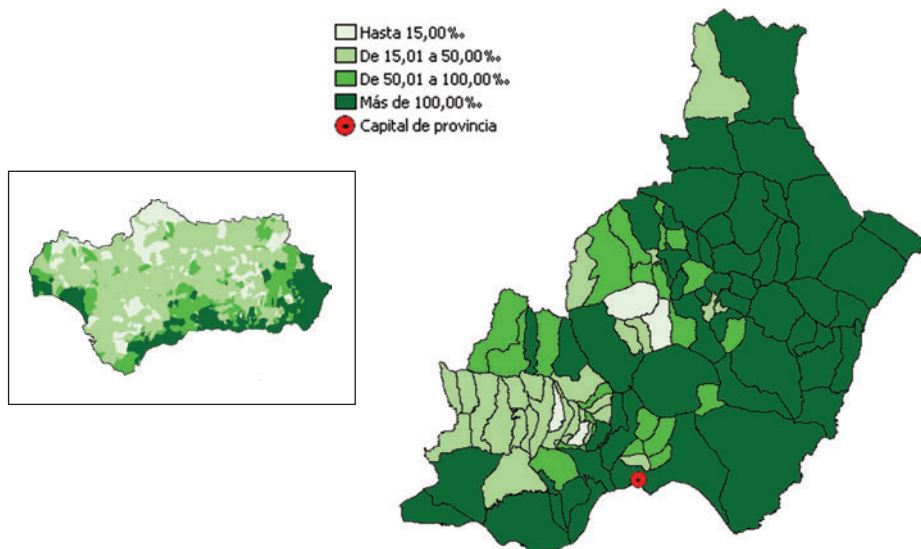

FUENTE: INE – Revisión del Padrón municipal de habitantes a 1 de enero de 2009

249	328	50	2	265	4	294	976	464	2.460	13.006,64	Alhama de Almería
29	88	7	0	7	0	8	62	23	159	12.917,52	Alicún
2.498	87	3.486	35	14.690	216	19.423	63.693	32.696	135.446	18.417,62	Almería
124	250	0	0	12	0	8	69	29	111	7.519,01	Almócita
55	91	1	0	3	0	3	25	8	131	6.854,05	Alsodux
2.949	1.392	56	1	477	3	203	2.476	663	2.173	12.996,75	Antas
330	1.549	70	2	233	2	135	538	193	1.221	10.692,61	Arboleas
134	188	2	1	17	0	19	266	190	250	11.448,89	Armuña de Almanzora
126	514	0	1	14	0	10	215	96	488	9.105,37	Bacares
300	259	2	3	14	1	13	177	58	174	8.627,05	Bayárcal
63	259	2	0	11	0	9	73	35	218	11.111,24	Bayarque
392	513	15	0	51	0	49	79	31	679	10.109,89	Bédar
216	78	3	0	3	0	4	24	12	167	8.671,41	Beires
24	169	85	0	303	3	353	846	396	2.522	13.463,22	Benahadux
155	118	2	0	0	0	1	32	23	162	6.357,30	Benitagla

CONTINÚA →

	Población Total Año 2009	Población Mujeres Año 2009	Porcentaje de población menor de 20 años Año 2009	Porcentaje de población mayor de 65 años Año 2009	Población extranjera residente Año 2009		Saldo migratorio Año 2008	Nacimientos Año 2008	Defunciones Año 2008	Alumnos por profesor en educación básica Curso 2007-2008	
					Total de extranjeros	Nacionalidad predominante					
						Nacionalidad					Número de extranjeros
Benizalón	286	141	10,84	30,77	32	Reino Unido	24	-6	0	3	..
Bentarique	272	122	12,50	22,06	9	Rumania	7	2	4	7	..
Berja	15.035	7.493	24,19	13,22	1.675	Rumania	832	69	179	115	14,1
Canjáyar	1.506	738	15,41	29,68	46	Reino Unido	27	-12	10	22	7,3
Cantoría	4.016	1.959	16,73	22,44	1.095	Reino Unido	802	48	23	44	11,6
Carboneras	7.964	3.842	23,88	10,47	1.144	Marruecos	172	118	85	32	14,4
Castro de Filabres	161	78	9,94	36,65	6	Rumania	5	4	0	1	..
Chercos	295	147	14,24	22,71	32	Reino Unido	24	7	1	5	..
Chirivel	1.854	926	14,99	31,72	253	Reino Unido	166	34	9	26	8,8
Còbdar	188	89	9,57	32,45	19	Ecuador	7	-9	0	2	..
Cuevas del Almanzora	13.025	6.206	20,21	13,49	3.135	Reino Unido	751	468	189	108	12,3
Dalias	3.958	2.001	21,40	17,66	188	Marruecos	68	19	30	30	12,7
Ejido (El)	84.227	36.964	24,01	7,00	29.746	Marruecos	16.346	2.328	1.302	360	15,6
Enix	484	213	9,50	18,39	100	Reino Unido	65	-26	3	5	..
Felix	654	305	13,91	22,78	64	Alemania	16	-17	6	12	7,8
Fines	2.378	1.119	21,32	12,36	522	Rumania	151	77	33	12	14,7
Fiñana	2.424	1.207	19,97	21,49	134	Rumania	113	-4	18	32	12,8
Fondón	991	486	16,04	26,54	29	Rusia	9	1	6	12	..
Gádor	3.244	1.544	23,40	15,07	341	Rumania	231	20	31	32	12,9
Gallardos (Los)	3.752	1.812	16,34	23,16	1.993	Reino Unido	1.519	73	17	23	14,1

Población según lugar de nacimiento. Año 2009

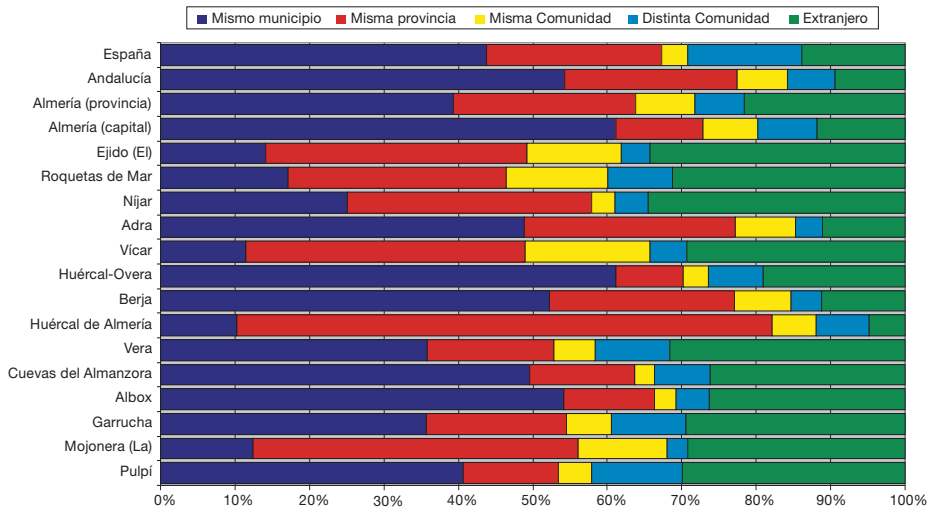

FUENTE: INE - Revisión del Padrón municipal de habitantes a 1 de enero de 2009

Garrucha	8.626	4.130	24,45	9,51	2.422	Rumania	470	155	129	36	17,1
Gérgal	1.107	534	13,10	24,57	133	Rumania	50	-13	8	20	8,6
Huécija	539	272	19,11	24,68	8	Marruecos	5	8	4	2	..
Huércal de Almería	14.937	7.314	27,62	5,24	473	Marruecos	51	552	316	42	16,1
Huércal-Overa	17.645	8.845	21,16	15,70	2.917	Reino Unido	952	398	219	150	12,8

Superficie dedicada a cultivos herbáceos y barbechos Año 2008	Superficie dedicada a cultivos leñosos Año 2008	Número de vehículos matriculados Año 2009	Número de establecimientos hoteleros Año 2008	Establecimientos con actividad económica Año 2008	Oficinas de entidades de crédito Año 2008	Paro registrado Año 2009	Contratos registrados totales Año 2009	Contratos registrados a mujeres Año 2009	IBI urbana: Número de recibos Año 2008	Renta neta media declarada Año 2006	
1.429	249	2	0	13	0	12	91	37	366	5.978,66	Benizalón
4	143	2	0	17	0	22	107	50	246	7.968,36	Bentarique
2.470	1.178	152	3	897	11	1.536	3.483	1.554	9.863	12.760,43	Berja
437	527	13	1	83	2	84	272	127	1.162	10.294,20	Canjáyar
800	1.351	57	1	289	3	222	1.084	298	2.165	11.392,06	Cantoria
1.703	118	117	18	628	10	498	1.474	431	6.382	17.935,39	Carboneras
0	244	4	0	2	0	1	62	40	157	9.426,04	Castro de Filabres
268	171	4	0	21	0	23	76	54	330	10.576,99	Chercos
5.201	8.160	26	3	87	2	54	494	221	1.611	9.461,44	Chirivel
62	598	1	0	15	0	5	27	14	258	10.406,16	Cóbdar
6.443	1.886	204	9	1.154	13	1.243	6.693	2.072	8.734	14.136,44	Cuevas del Almanzora
631	78	76	1	240	5	273	633	272	2.485	11.930,70	Dalias
12.145	155	1.061	19	5.866	79	6.806	44.823	22.669	48.760	13.901,83	Ejido (El)
43	402	10	1	19	0	23	161	78	1.016	16.633,85	Enix
145	987	14	0	30	0	30	98	35	727	10.987,57	Felix
307	141	10	0	238	2	229	455	118	1.084	13.826,21	Fines
79	2.028	29	2	138	2	155	384	221	1.873	9.585,77	Fiñana
191	763	17	1	49	1	62	187	88	1.273	11.156,84	Fondón
53	475	42	0	159	2	308	876	323	1.746	13.340,66	Gádor
882	188	44	1	235	2	185	759	305	1.493	11.665,10	Gallardos (Los)

Proporción de parados sobre la población de 16 a 64 años. Año 2009

- Hasta 9,52%
- De 9,53 a 14,39%
- De 14,40 a 16,41%
- Más de 16,41%
- Capital de provincia

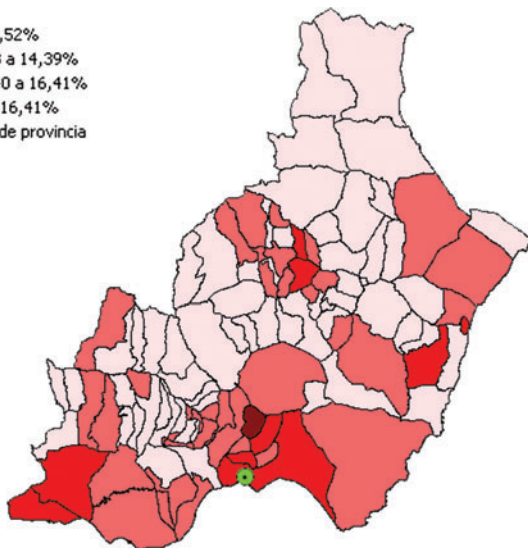
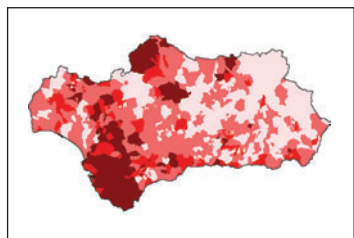

FUENTE: Consejería de Empleo - Servicio Andaluz de Empleo. Año 2009

389	10	102	6	768	15	872	1.755	681	8.253	14.996,34	Garrucha
432	880	12	0	72	2	48	472	236	1.235	10.438,05	Gérgal
63	182	7	0	29	0	19	78	22	311	10.075,42	Huécija
54	39	953	0	1.283	13	1.571	3.829	1.103	7.904	15.881,24	Huércal de Almería
9.200	4.596	305	7	1.372	17	1.410	4.583	1.683	11.205	14.272,53	Huércal-Overa

	Población Total Año 2009	Población Mujeres Año 2009	Porcentaje de población menor de 20 años Año 2009	Porcentaje de población mayor de 65 años Año 2009	Población extranjera residente Año 2009		Saldo migratorio Año 2008	Nacimientos Año 2008	Defunciones Año 2008	Alumnos por profesor en educación básica Curso 2007-2008	
					Total de extranjeros	Nacionalidad predominante					
						Nacionalidad					Número de extranjeros
Illar	436	204	12,16	29,36	19	Reino Unido	4	13	0	9	..
Instinción	493	260	11,56	31,24	22	Lituania	10	0	2	11	6,3
Laroya	149	66	14,09	22,15	22	Rumania	13	7	3	3	..
Láujar de Andarax	1.796	906	18,82	21,99	41	Rumania	13	7	25	17	13,1
Líjar	507	237	16,17	21,10	66	Rumania	23	7	2	7	..
Lubrín	1.751	885	11,65	31,75	361	Reino Unido	248	-14	10	37	7,5
Lucáinena de las Torres	690	304	10,87	22,61	152	Reino Unido	44	7	5	8	5,1
Lúcar	872	437	16,40	23,74	96	Reino Unido	78	-12	11	7	..
Macaet	6.168	2.994	21,69	13,18	455	Ecuador	130	-17	68	53	13,9
María	1.464	729	15,16	26,91	39	Ecuador	10	-6	12	22	8,3
Mojácar	7.581	3.759	16,86	19,65	4.534	Reino Unido	2.726	266	57	49	15,1
Mojonera (La)	8.301	3.789	28,30	7,07	2.658	Marruecos	1.413	-175	146	37	13,7
Nacimiento	482	228	11,83	32,57	64	Rumania	62	20	4	3	4,9
Níjar	26.516	11.863	23,59	9,10	9.602	Marruecos	4.633	395	448	138	12,4
Ohanes	776	394	14,82	29,51	20	Rumania	8	-6	2	10	8,3
Olula de Castro	207	101	7,25	32,85	6	Reino Unido	6	-10	0	3	..
Olula del Río	6.699	3.233	22,00	13,06	744	Rumania	175	20	71	50	15,2
Oria	2.898	1.379	14,87	24,60	919	Reino Unido	693	-13	16	30	8,3
Padules	491	243	9,37	33,81	20	Rumania	14	-15	2	8	..
Partaloa	872	435	9,75	27,75	517	Reino Unido	478	46	3	10	..

Evolución de la tasa de empleo por sexo

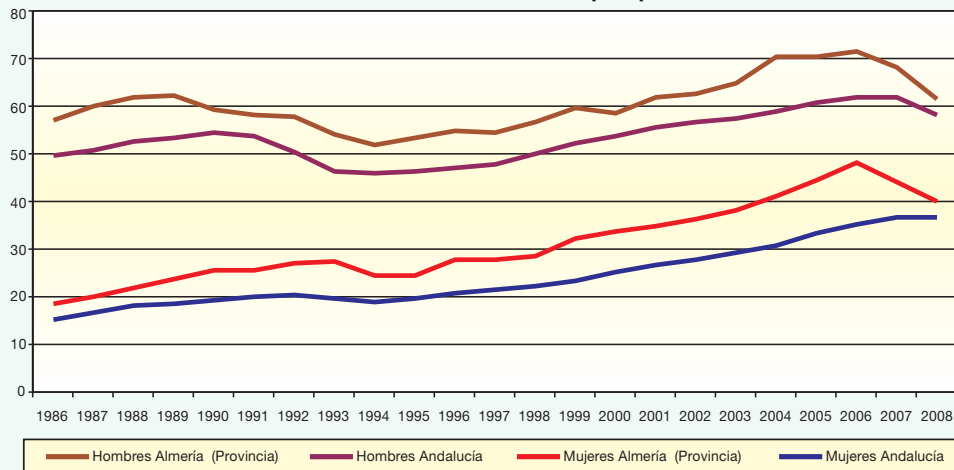

FUENTE: Instituto de Estadística de Andalucía. El Mercado de Trabajo en Andalucía. Datos Estructurales

Paterna del Río	448	198	8,48	28,35	12	Reino Unido	3	-15	1	11	..
Pechina	3.690	1.817	23,60	11,84	330	Rumania	156	35	55	18	13,7
Pulpí	8.182	3.819	22,44	12,72	2.416	Ecuador	715	247	118	44	12,1
Purchena	1.736	856	20,97	16,94	179	Reino Unido	54	32	17	27	9,2
Rágol	361	182	8,31	27,42	5	No representativo	-	-12	2	5	..

Superficie dedicada a cultivos herbáceos y barbechos Año 2008	Superficie dedicada a cultivos leñosos matriculados Año 2008	Número de vehículos turismos matriculados Año 2009	Número de establecimientos hoteleros Año 2008	Establecimientos con actividad económica Año 2008	Oficinas de entidades de crédito Año 2008	Paro registrado Año 2009	Contratos registrados totales Año 2009	Contratos registrados a mujeres Año 2009	IBI urbana: Número de recibos Año 2008	Renta neta media declarada Año 2006	
38	246	3	0	25	0	20	202	102	373	8.905,97	Illar
50	230	8	1	22	0	27	167	60	544	9.503,94	Instinción
378	185	1	0	7	0	10	34	18	256	12.176,12	Laroya
289	904	20	4	132	2	151	348	150	1.552	11.615,66	Láujar de Andarax
42	284	8	0	31	0	45	97	41	345	8.905,13	Lijar
1.017	3.283	28	1	102	2	89	254	129	1.693	8.429,84	Lubrín
1.106	1.245	8	1	33	0	31	280	110	572	9.564,89	Lucainena de las Torres
1.448	1.172	17	0	55	0	57	352	154	737	9.802,41	Lúcar
39	278	52	1	590	6	654	812	272	3.372	15.577,85	Macael
10.656	1.574	23	2	87	2	51	492	248	1.286	8.267,69	María
1.559	217	125	35	984	17	431	5.865	3.381	10.323	16.386,99	Mojácar
1.613	41	94	0	517	11	600	4.389	2.148	3.406	12.287,31	Mojonera (La)
500	610	2	0	19	2	12	86	44	566	8.106,76	Nacimiento
12.988	515	291	47	1.711	28	1.981	12.790	5.815	17.323	12.957,62	Nijar
566	482	9	0	23	1	45	223	133	670	8.641,60	Ohanes
390	443	1	0	2	0	1	32	11	267	6.179,98	Olula de Castro
200	204	85	3	692	8	757	1.060	466	3.986	14.776,21	Olula del Río
5.832	8.294	50	0	121	2	65	483	248	1.813	9.008,12	Oria
6	250	13	0	18	0	21	82	33	382	10.562,72	Padules
1.105	753	15	0	34	0	11	124	61	384	9.483,00	Partaloa

Superficie agrícola según tipo de cultivo. Año 2008

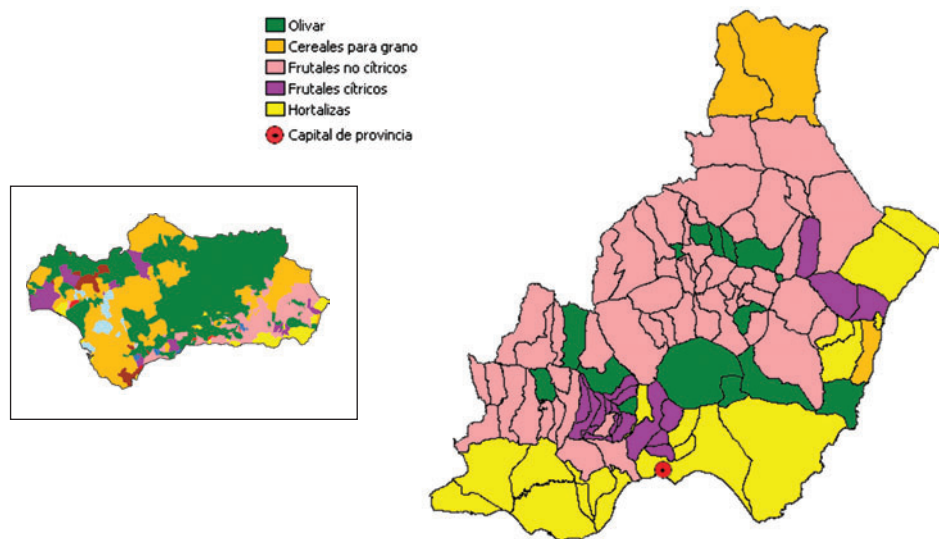

FUENTE: Consejería de Agricultura y Pesca. Año 2008

485	297	5	0	19	1	16	122	64	538	6.645,49	Paterna del Río
190	260	61	1	172	2	381	901	417	2.152	13.822,62	Pechina
3.657	1.204	121	7	706	8	430	8.228	2.685	9.440	11.253,07	Pulpí
228	978	16	0	132	2	132	382	167	1.204	13.442,97	Purchena
7	86	2	0	14	1	9	170	108	376	6.386,42	Rágol

	Población Total Año 2009	Población Mujeres Año 2009	Porcentaje de población menor de 20 años Año 2009	Porcentaje de población mayor de 65 años Año 2009	Población extranjera residente Año 2009		Saldo migratorio Año 2008	Nacimientos Año 2008	Defunciones Año 2008	Alumnos por profesor en educación básica Curso 2007-2008	
					Total de extranjeros	Nacionalidad predominante					
						Nacionalidad					Número de extranjeros
Rioja	1.389	687	21,24	14,90	82	Rumania	33	-19	19	14	12,5
Roquetas de Mar	82.665	39.570	25,29	6,71	25.806	Rumania	10.019	3.814	1.353	313	16,6
Santa Cruz de Marchena	232	113	7,76	32,76	21	Bulgaria	10	0	0	8	..
Santa Fe de Mondújar	485	239	14,23	23,92	57	Rumania	34	-18	1	10	..
Senés	354	172	7,34	34,75	23	Reino Unido	8	13	0	6	..
Serón	2.385	1.193	15,39	28,76	122	Reino Unido	71	6	15	40	9,7
Sierro	451	225	15,52	23,73	31	Reino Unido	27	-6	4	6	..
Somontín	529	261	14,18	26,09	37	Reino Unido	29	-4	5	7	..
Sorbas	2.854	1.362	16,33	22,92	559	Reino Unido	235	14	22	42	7,9
Sufií	279	133	16,85	17,92	48	Reino Unido	44	-7	0	0	6,6
Tabernas	3.627	1.750	18,53	17,51	685	Rumania	439	18	39	34	14,5
Taberno	1.131	568	15,47	28,47	225	Reino Unido	194	1	6	7	8,8
Tahal	446	209	10,76	24,22	87	Rumania	53	8	4	4	13,0
Terque	457	228	12,04	27,57	26	Rumania	16	-6	2	6	..
Tijola	3.985	1.973	23,86	17,34	343	Rumania	70	33	35	34	13,7
Tres Villas (Las)	656	307	9,45	28,81	41	Rumania	20	-51	2	1	..
Turre	3.626	1.750	17,84	19,44	1.407	Reino Unido	846	184	44	33	14,2
Turrillas	224	98	12,05	24,11	17	Rumania	10	-3	2	6	..
Uleila del Campo	1.015	488	15,07	25,12	91	Rumania	40	21	10	12	10,3
Urrácal	354	184	15,54	24,58	34	Reino Unido	25	-9	1	9	..
Velefique	300	138	6,33	33,33	3	No representativo	-	-16	1	4	..
Vélez-Blanco	2.259	1.075	16,64	26,83	397	Reino Unido	242	66	18	27	9,1
Vélez-Rubio	7.150	3.660	19,17	22,32	1.011	Reino Unido	308	15	56	60	12,4
Vera	13.985	6.803	25,73	10,10	4.225	Reino Unido	1.071	403	227	54	16,0
Viator	4.860	2.412	24,18	9,44	322	Rumania	76	192	69	31	14,4
Vícar	22.853	10.739	26,34	6,89	6.875	Marruecos	2.285	915	358	89	14,0
Zurgena	3.066	1.548	14,32	22,21	1.166	Reino Unido	969	109	18	25	11,3
Andalucía	8.302.923	4.189.540	22,20	14,75	675.180	Reino Unido	108.282	63.244	100.045	64.799	14,6

Distribución de la actividad según el número de establecimientos. Año 2008

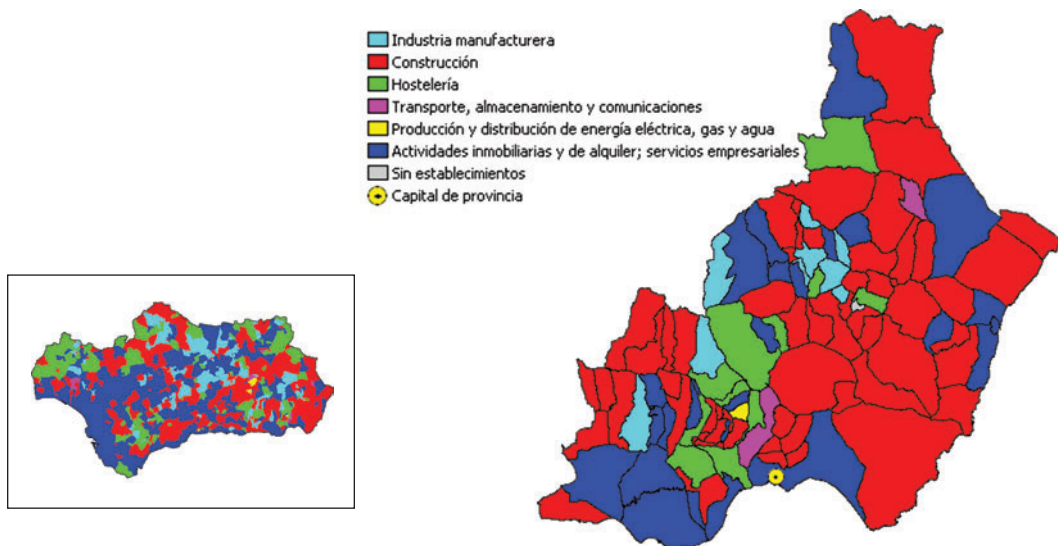

FUENTE: Instituto de Estadística de Andalucía. Directorio de Establecimientos con Actividad Económica en Andalucía. Año 2008

Superficie dedicada a cultivos herbáceos y barbechos Año 2008	Superficie dedicada a cultivos leñosos Año 2008	Número de vehículos turismos matriculados Año 2009	Número de establecimientos hoteleros Año 2008	Establecimientos con actividad económica Año 2008	Oficinas de entidades de crédito Año 2008	Paro registrado Año 2009	Contratos registrados totales Año 2009	Contratos registrados a mujeres Año 2009	IBI urbana: Número de recibos Año 2008	Renta neta media declarada Año 2006	
74	145	25	0	77	2	179	266	89	910	12.547,42	Rioja
2.032	4	1.212	33	5.727	76	7.965	19.409	9.384	63.406	16.343,89	Roquetas de Mar
49	86	4	0	4	0	12	97	48	200	8.807,63	Santa Cruz de Marchena
220	297	10	0	15	0	34	89	56	433	10.278,16	Santa Fe de Mondújar
631	801	3	0	9	0	11	92	61	303	8.592,40	Senés
4.933	2.143	36	3	149	2	114	479	255	1.864	12.135,03	Serón
213	603	4	0	18	0	32	114	63	552	11.536,90	Sierro
173	330	11	0	24	0	33	88	54	560	10.848,86	Somontín
1.578	3.193	41	4	258	3	229	848	372	2.086	10.433,69	Sorbas
88	175	2	0	10	0	15	25	16	222	10.441,58	Suffi
8.482	2.450	57	7	253	3	332	1.213	481	2.341	10.652,24	Tabernas
938	1.142	15	1	59	1	42	149	86	811	8.287,63	Taberno
1.770	1.655	10	0	29	1	16	309	143	495	9.660,77	Tahal
18	173	11	0	24	0	28	140	54	417	9.830,34	Terque
1.284	1.577	46	0	340	3	256	1.093	489	2.340	13.880,32	Tijola
983	805	8	0	25	0	21	216	156	702	7.509,60	Tres Villas (Las)
1.366	442	71	2	278	2	348	492	166	2.137	12.589,35	Turre
1.651	345	1	1	8	0	4	89	54	167	11.428,99	Turrillas
180	1.426	13	1	83	1	64	289	151	755	8.502,51	Uleila del Campo
268	279	1	0	11	0	19	113	65	348	11.879,97	Urrácal
549	466	6	0	5	0	13	55	32	314	7.020,27	Velefique
11.128	3.626	28	6	136	2	72	460	193	1.529	9.642,66	Vélez-Blanco
2.925	11.792	77	4	603	8	374	1.416	622	4.752	11.790,17	Vélez-Rubio
1.376	576	242	9	1.461	26	1.318	4.635	2.028	21.072	18.008,48	Vera
248	64	149	1	640	6	457	2.906	1.367	3.445	13.319,19	Viator
2.506	106	251	1	1.284	18	2.162	9.558	4.746	12.625	10.706,56	Vicar
1.521	628	39	0	168	3	159	278	154	1.392	11.330,77	Zurgena
2.077.968	1.843.991	139.946	3.180	602.600	7.085	803.648	3.478.043	1.563.806	5.630.258	16.344,51	Andalucía

Pirámide de población de la provincia de Almería. Año 2009

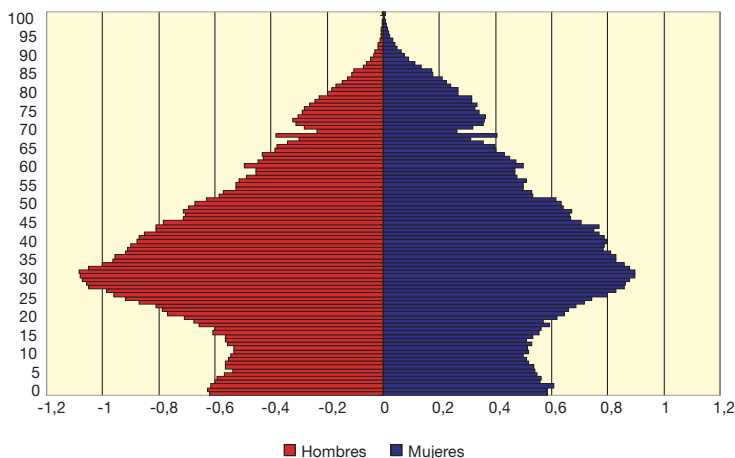

FUENTE: INE-Revisión del Padrón municipal de habitantes a 1 de enero de 2009

Cádiz

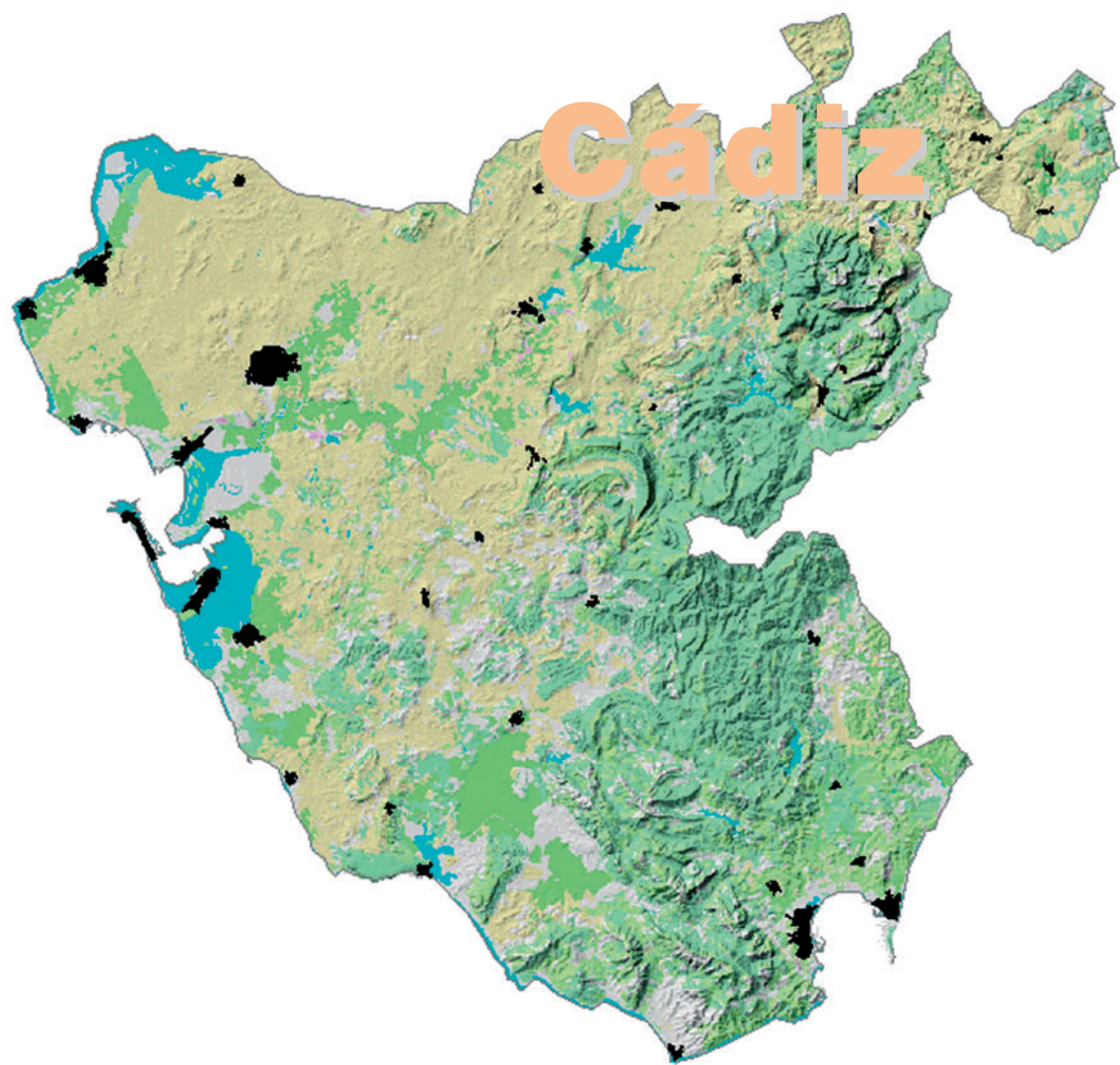

	Población	Población	Porcentaje de	Porcentaje de	Población extranjera residente		Saldo migratorio	Nacimientos	Defunciones	Alumnos por profesor en educación básica Curso 2007-2008
	Total	Mujeres	población	población	Año 2009					
	Año 2009	Año 2009	menor de 20 años Año 2009	mayor de 65 años Año 2009	Total de extranjeros	Nacionalidad predominante	Año 2008	Año 2008		
						Nacionalidad	Número de extranjeros			

Cádiz (provincia)	1.230.594	620.610	22,80	13,22	45.687	Reino Unido	8.370	4.577	14.468	8.830	15,1
Alcalá de los Gazules	5.619	2.767	25,15	15,29	74	Reino Unido	18	-43	54	56	15,9
Alcalá del Valle	5.300	2.603	22,83	14,92	32	Rumania	5	-59	47	41	12,9
Algar	1.544	742	18,72	20,40	13	Marruecos	7	-14	13	21	10,6
Algeciras	116.209	58.627	23,17	12,92	6.785	Marruecos	3.191	959	1.509	847	16,5
Algodonales	5.732	2.816	22,35	17,90	115	Alemania	31	4	58	67	11,2

Crecimiento de la población – periodo 1999 – 2009

- Pierde población
- Gana población (por debajo del crecimiento de Andalucía)
- Gana población (por encima del crecimiento de Andalucía)
- Capital de provincia

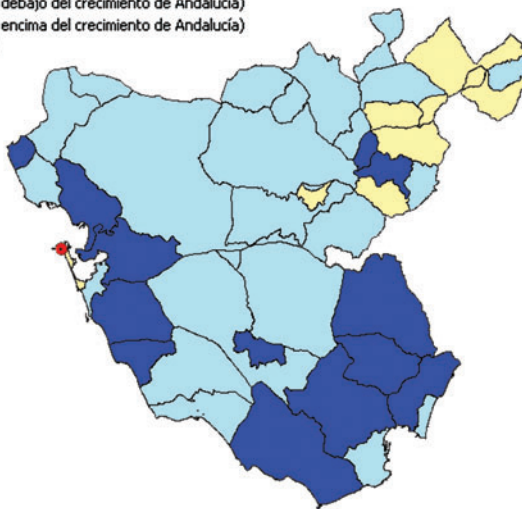
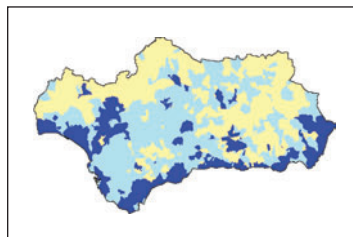

FUENTE: INE – Revisión del Padrón municipal de habitantes a 1 de enero de 2009
INE – Revisión del Padrón municipal de habitantes a 1 de enero de 1999

Arcos de la Frontera	31.210	15.568	24,83	12,92	695	Reino Unido	159	18	394	227	14,2
Barbate	22.912	11.465	22,85	13,93	755	Marruecos	152	87	35	84	13,7
Barrios (Los)	22.311	11.053	25,10	9,76	1.569	Reino Unido	545	290	316	146	15,5
Benalup-Casas Viejas	7.151	3.533	25,60	11,31	160	Bélgica	21	3	83	36	15,4
Benaocaz	731	358	18,06	13,54	14	Reino Unido	6	-13	5	4	5,5

Superficie dedicada a cultivos herbáceos y barbechos Año 2008	Superficie dedicada a cultivos leñosos Año 2008	Número de vehículos turismos matriculados Año 2009	Número de establecimientos hoteleros Año 2008	Establecimientos con actividad económica Año 2008	Oficinas de entidades de crédito Año 2008	Paro registrado Año 2009	Contratos registrados totales Año 2009	Contratos registrados a mujeres Año 2009	IBI urbana: Número de recibos Año 2008	Renta neta media declarada Año 2006	
---	---	--	---	---	---	--------------------------	--	--	--	-------------------------------------	--

265.327	33.536	22.337	578	77.699	807	156.639	425.285	183.822	710.569	16.736,75	Cádiz (provincia)
4.359	387	63	4	344	5	735	1.947	698	3.478	13.442,40	Alcalá de los Gazules
2.095	1.204	33	1	186	4	409	2.484	1.322	2.407	9.255,02	Alcalá del Valle
282	214	25	2	88	2	177	616	292	783	11.688,48	Algar
23	6	2.386	34	8.157	78	14.444	30.544	11.876	65.779	19.972,03	Algeciras
4.905	2.688	50	5	288	3	624	3.087	1.559	3.159	9.805,71	Algodonales

Distribución de la población extranjera. Año 2009

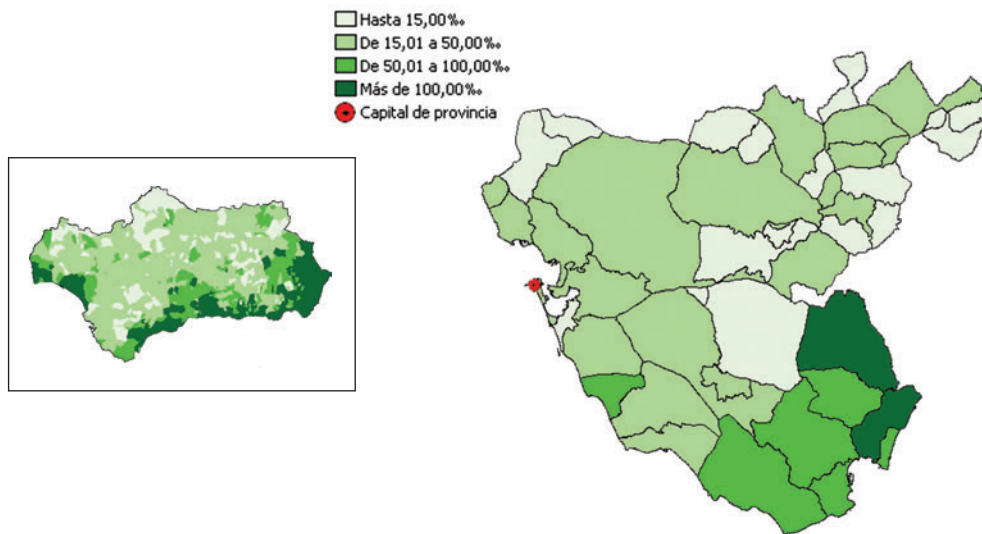

FUENTE: INE – Revisión del Padrón municipal de habitantes a 1 de enero de 2009

282	214	422	31	1.691	18	4.780	14.625	6.821	16.629	12.683,62	Arcos de la Frontera
1.988	42	283	45	1.285	9	4.397	4.938	1.869	12.918	13.022,33	Barbate
2.202	193	479	11	1.466	12	2.617	8.149	3.127	10.083	18.541,35	Barrios (Los)
2.088	8	63	6	468	3	1.353	2.060	849	3.278	12.593,89	Benalup-Casas Viejas
301	111	5	4	49	1	73	289	121	711	13.869,19	Benaocaz

CONTINUA →

	Población	Población	Porcentaje de	Porcentaje de	Población extranjera residente		Saldo migratorio	Nacimientos	Defunciones	Alumnos por profesor en educación básica Curso 2007-2008	
	Total	Mujeres	población	población	Año 2009						
	Año 2009	Año 2009	de 20 años	de 65 años	Total de	Nacionalidad predominante					
			Año 2009	Año 2009	extranjeros	Nacionalidad	Número de extranjeros	Año 2008	Año 2008		
Bornos	8.134	4.087	23,58	13,49	76	Reino Unido	28	-19	100	63	14,2
Bosque (El)	2.102	1.012	22,36	13,23	53	Marruecos	14	34	23	20	14,8
Cádiz	126.766	66.477	17,64	18,24	1.927	Marruecos	244	-274	1.057	1.262	14,6
Castellar de la Frontera	3.161	1.560	24,77	11,58	303	Alemania	94	35	38	32	13,1
Chiclana de la Frontera	77.293	38.243	25,47	10,00	3.608	Reino Unido	1.191	453	1.001	346	16,3

Población según lugar de nacimiento. Año 2009

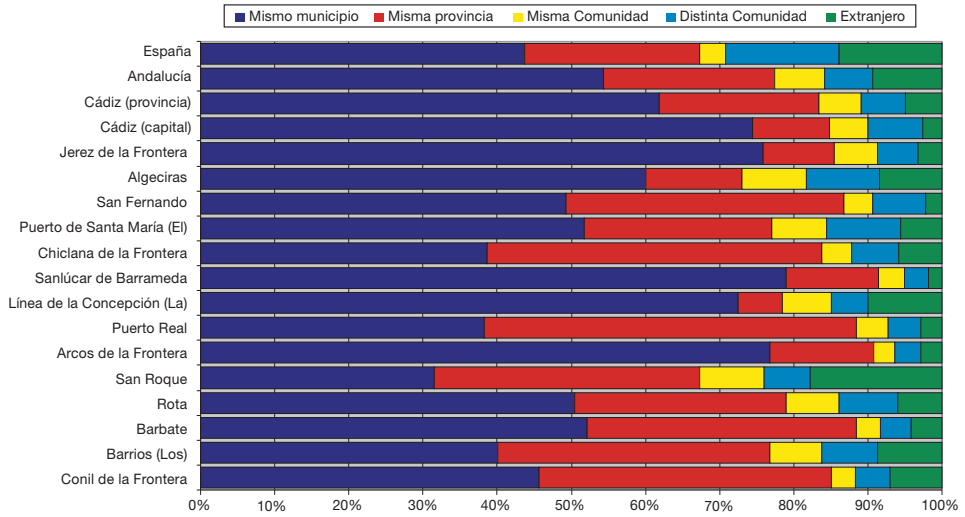

FUENTE: INE - Revisión del Padrón municipal de habitantes a 1 de enero de 2009

Chipiona	18.583	9.276	24,31	11,85	487	Marruecos	89	43	248	133	14,8
Conil de la Frontera	20.984	10.356	22,47	12,46	1.351	Alemania	261	144	245	104	14,2
España	4.003	2.004	21,93	16,16	44	Marruecos	11	-7	43	35	14,5
Gastor (El)	1.859	884	18,56	19,63	43	Reino Unido	25	-7	16	28	12,8
Grazalema	2.205	1.064	20,27	18,73	12	Reino Unido	5	-28	22	19	11,0

Superficie dedicada a cultivos herbáceos y barbechos Año 2008	Superficie dedicada a cultivos leñosos Año 2008	Número de vehículos turismos matriculados Año 2009	Número de establecimientos hoteleros Año 2008	Establecimientos con actividad económica Año 2008	Oficinas de entidades de crédito Año 2008	Paro registrado Año 2009	Contratos registrados totales Año 2009	Contratos registrados a mujeres Año 2009	IBI urbana: Número de recibos Año 2008	Renta neta media declarada Año 2006	
3.416	140	73	3	342	8	853	2.635	1.317	3.787	10.357,69	Bornos
974	173	20	7	173	3	253	787	394	1.244	12.879,22	Bosque (El)
0	0	2.607	29	9.030	103	13.731	58.544	26.920	68.045	19.464,58	Cádiz
1.009	500	49	2	172	2	377	528	182	1.034	13.311,41	Castellar de la Frontera
5.640	311	1.354	28	5.382	53	9.989	21.340	9.428	53.687	16.214,08	Chiclana de la Frontera

Proporción de parados sobre la población de 16 a 64 años. Año 2009

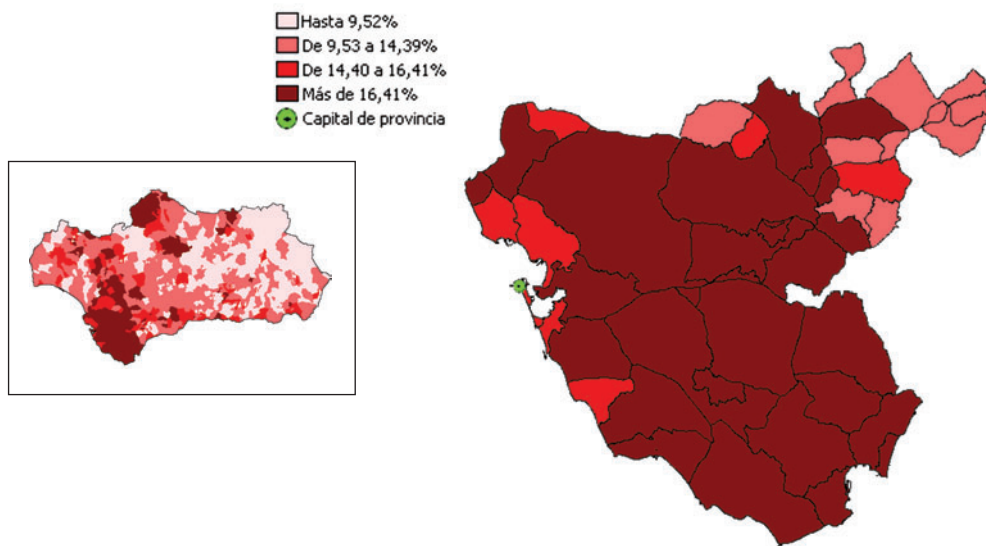

FUENTE: Consejería de Empleo - Servicio Andaluz de Empleo. Año 2009

2.230	348	196	35	1.272	9	2.800	7.635	3.678	21.721	12.811,27	Chipiona
3.954	50	320	55	1.564	15	2.317	5.960	2.481	14.009	14.390,93	Conil de la Frontera
10.382	144	47	0	202	4	377	3.255	948	2.077	10.480,68	Espera
294	1.013	30	1	95	3	160	878	558	1.062	8.345,79	Gastor (El)
186	276	26	5	162	4	233	824	355	1.842	12.085,20	Grazalema

	Población Total Año 2009	Población Mujeres Año 2009	Porcentaje de población menor de 20 años Año 2009	Porcentaje de población mayor de 65 años Año 2009	Población extranjera residente Año 2009		Saldo migratorio Año 2008	Nacimientos Año 2008	Defunciones Año 2008	Alumnos por profesor en educación básica Curso 2007-2008	
					Total de extranjeros	Nacionalidad predominante					
											Nacionalidad
Jerez de la Frontera	207.532	105.990	23,26	12,91	5.079	Bolivia	704	1.147	2.645	1.465	15,1
Jimena de la Frontera	10.431	5.032	22,18	15,74	1.897	Rumania	880	110	108	101	14,4
Línea de la Concepción (La)	64.595	32.648	22,69	14,43	4.522	Reino Unido	1.840	492	789	584	15,2
Medina-Sidonia	11.683	5.673	23,15	13,22	325	Reino Unido	100	80	152	94	12,7
Olvera	8.589	4.345	21,76	19,68	197	Reino Unido	119	-41	72	86	14,0

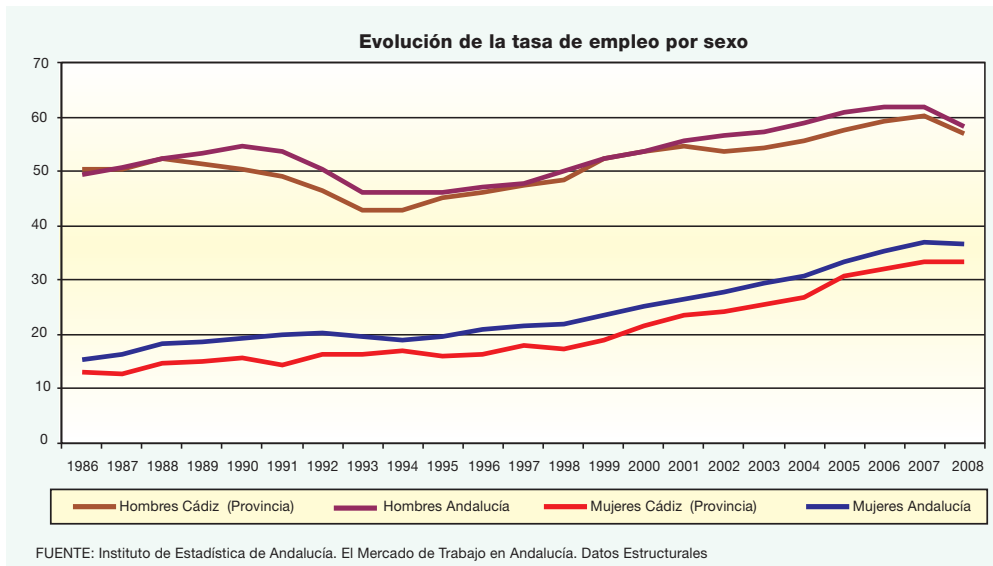

Paterna de Rivera	5.610	2.735	24,99	12,05	45	Reino Unido	14	-12	100	27	14,3
Prado del Rey	5.956	2.985	21,79	15,36	58	Bélgica	9	-35	61	47	11,9
Puerto de Santa María (El)	87.696	44.376	24,14	11,11	3.712	Bolivia	704	393	1.129	504	16,7
Puerto Real	40.183	19.912	22,49	10,25	839	Marruecos	162	197	360	174	16,2
Puerto Serrano	7.116	3.495	29,62	11,76	70	Rumania	21	-19	99	41	16,1
Rota	28.516	14.216	22,62	12,24	1.343	EE.UU. de América (*)	315 (*)	386	445	186	15,8
San Fernando	96.366	48.830	23,19	12,03	1.323	Marruecos	175	-200	1.146	650	15,3
San José del Valle	4.403	2.162	22,80	16,13	42	Argentina	7	48	52	27	13,1
San Roque	29.249	14.456	23,47	12,37	4.627	Reino Unido	1.824	506	355	198	14,4
Sanlúcar de Barrameda	65.805	32.962	23,27	11,97	783	Marruecos	106	76	860	452	14,5

Superficie dedicada a cultivos herbáceos y barbechos Año 2008	Superficie dedicada a cultivos leñosos matriculados Año 2008	Número de vehículos turismos matriculados Año 2009	Número de establecimientos hoteleros Año 2008	Establecimientos con actividad económica Año 2008	Oficinas de entidades de crédito Año 2008	Paro registrado Año 2009	Contratos registrados totales Año 2009	Contratos registrados a mujeres Año 2009	IBI urbana: Número de recibos Año 2008	Renta neta media declarada Año 2006	
59.441	8.841	4.123	42	13.586	144	26.762	92.919	38.773	103.386	17.034,79	Jerez de la Frontera
6.735	1.178	110	8	642	7	1.187	2.107	697	4.434	13.030,16	Jimena de la Frontera
137	9	1.026	14	3.493	29	9.442	9.857	4.818	30.090	17.303,83	Línea de la Concepción (La)
13.663	207	158	8	638	10	1.997	3.699	1.497	5.094	12.644,09	Medina-Sidonia
3.512	4.371	143	4	512	9	656	4.024	1.919	4.584	11.212,22	Olvera

Superficie agrícola según tipo de cultivo. Año 2008

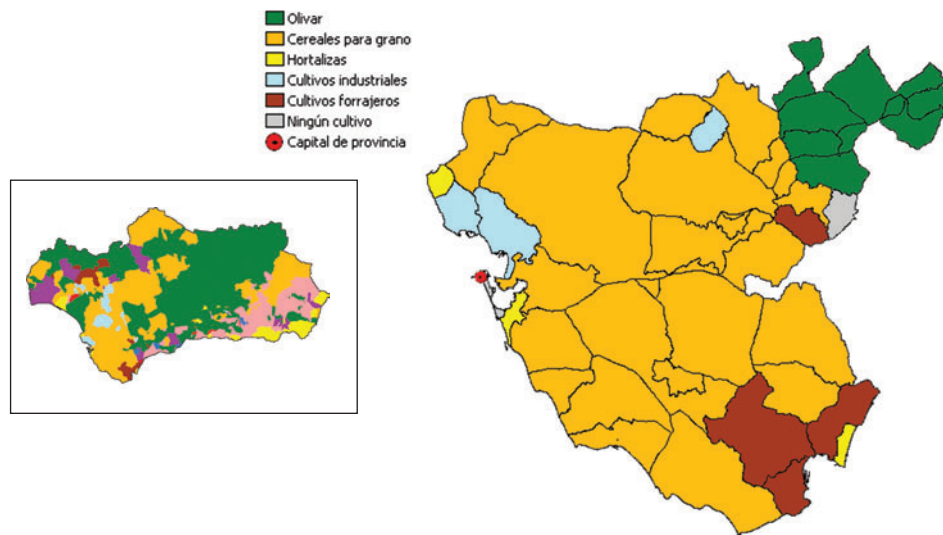

FUENTE: Consejería de Agricultura y Pesca. Año 2008

940	0	72	3	289	2	946	1.335	608	2.540	11.209,15	Paterna de Rivera
1.572	769	40	5	473	4	1.014	1.424	801	3.331	11.154,04	Prado del Rey
8.483	579	1.937	28	6.285	56	9.716	33.496	15.187	56.802	19.595,43	Puerto de Santa María (El)
10.445	477	927	7	1.867	21	4.759	13.522	3.935	20.139	16.550,64	Puerto Real
2.685	1.710	39	0	242	4	606	2.409	1.168	3.562	9.208,87	Puerto Serrano
4.646	341	889	17	1.783	24	3.074	10.380	4.519	34.502	16.606,48	Rota
23	0	2.078	6	4.440	47	10.651	16.756	7.899	51.610	17.538,86	San Fernando
6.259	383	52	2	264	0	544	1.496	878	2.089	11.999,89	San José del Valle
1.527	513	530	30	2.371	28	3.583	12.503	4.012	18.418	19.781,03	San Roque
8.646	1.306	796	10	3.772	39	9.854	21.695	10.041	39.019	13.774,43	Sanlúcar de Barrameda

CONTINÚA →

	Población Total Año 2009	Población Mujeres Año 2009	Porcentaje de población menor de 20 años Año 2009	Porcentaje de población mayor de 65 años Año 2009	Población extranjera residente Año 2009		Saldo migratorio Año 2008	Nacimientos Año 2008	Defunciones Año 2008	Alumnos por profesor en educación básica Curso 2007-2008	
					Total de extranjeros	Nacionalidad predominante					
						Nacionalidad					Número de extranjeros
Setenil de las Bodegas	2.977	1.445	23,31	17,64	23	Paraguay	5	-16	25	28	12,1
Tarifa	17.793	8.714	21,15	13,95	1.608	Alemania	355	-34	154	144	13,9
Torre Alháquime	849	413	17,79	20,73	9	Paraguay	3	-4	7	10	7,6
Trebujena	6.966	3.431	22,31	15,37	104	Bolivia	28	-5	87	64	15,5
Utrique	16.979	8.617	19,78	14,99	168	Marruecos	32	-113	182	151	13,2
Vejer de la Frontera	12.973	6.425	22,42	15,74	566	Reino Unido	131	-18	143	106	12,9
Villaluenga del Rosario	479	228	16,91	18,79	5	No representativo	-	-1	10	5	4,6
Villamartín	12.526	6.281	24,97	13,45	192	Rumania	31	49	160	96	14,2
Zahara	1.513	744	20,36	21,74	34	Reino Unido	12	-15	20	19	11,9
Andalucía	8.302.923	4.189.540	22,20	14,75	675.180	Reino Unido	108.282	63.244	100.045	64.799	14,6

Distribución de la actividad según el número de establecimientos. Año 2008

- Industria manufacturera
- Construcción
- Hostelería
- Actividades inmobiliarias y de alquiler; servicios empresariales
- Capital de provincia

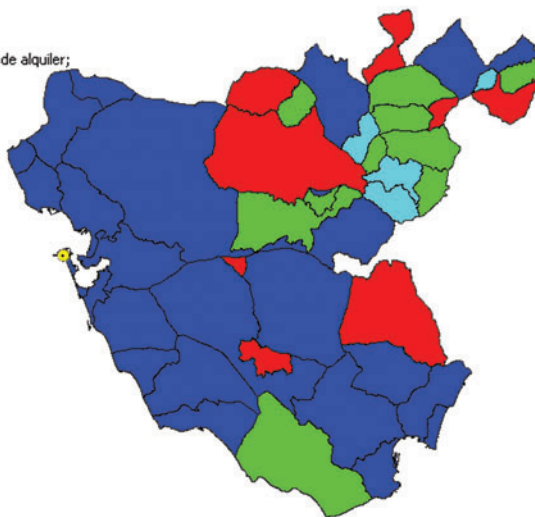
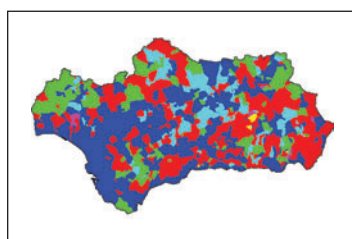

FUENTE: Instituto de Estadística de Andalucía. Directorio de Establecimientos con Actividad Económica en Andalucía. Año 2008

Superficie dedicada a cultivos herbáceos y barbechos Año 2008	Superficie dedicada a cultivos leñosos Año 2008	Número de vehículos turismos matriculados Año 2009	Número de establecimientos hoteleros Año 2008	Establecimientos con actividad económica Año 2008	Oficinas de entidades de crédito Año 2008	Paro registrado Año 2009	Contratos registrados totales Año 2009	Contratos registrados a mujeres Año 2009	IBI urbana: Número de recibos Año 2008	Renta neta media declarada Año 2006	
3.231	2.200	28	1	155	2	259	2.056	1.068	1.616	11.039,42	Setenil de las Bodegas
5.406	13	302	54	1.228	10	2.272	4.547	2.005	12.844	13.897,91	Tarifa
388	934	8	0	26	1	53	485	220	492	9.427,17	Torre Alháquime
3.159	813	76	2	349	5	755	2.974	1.594	3.209	10.952,63	Trebujena
1.168	199	188	2	1.221	8	3.667	3.976	1.641	10.473	12.233,50	Utrique
13.950	231	158	20	769	7	2.203	4.630	1.815	7.766	11.419,92	Vejer de la Frontera
54	0	4	1	18	1	32	418	197	347	10.987,68	Villaluenga del Rosario
15.621	1.198	102	3	769	8	1.788	6.098	3.053	5.626	13.236,63	Villamartín
1.469	850	18	3	91	2	122	1.354	682	863	10.083,18	Zahara
2.077.968	1.843.991	139.946	3.180	602.600	7.085	803.648	3.478.043	1.563.806	5.630.258	16.344,51	Andalucía

Pirámide de población de la provincia de Cádiz. Año 2009

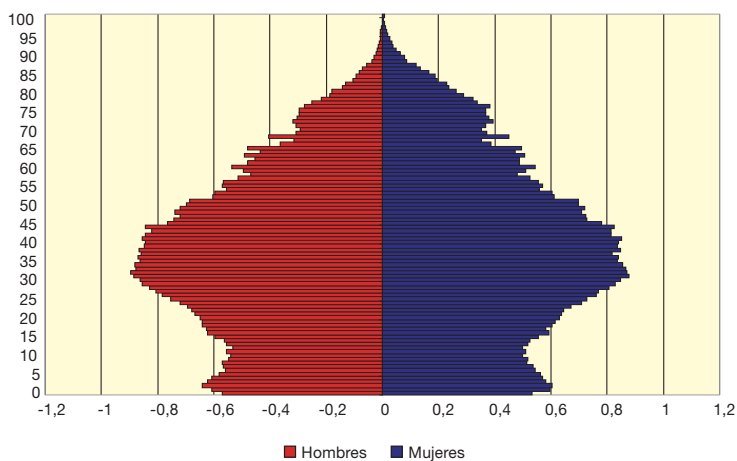

FUENTE: INE-Revisión del Padrón municipal de habitantes a 1 de enero de 2009

Córdoba



	Población Total Año 2009	Población Mujeres Año 2009	Porcentaje de población menor de 20 años Año 2009	Porcentaje de población mayor de 65 años Año 2009	Población extranjera residente Año 2009		Saldo migratorio Año 2008	Nacimientos Año 2008	Defunciones Año 2008	Alumnos por profesor en educación básica Curso 2007-2008	
					Total de extranjeros	Nacionalidad predominante					
						Nacionalidad					Número de extranjeros
Córdoba (provincia)	803.998	408.773	21,88	17,23	24.801	Rumania	7.480	3.084	8.664	7.126	13,7
Adamuz	4.419	2.152	18,74	18,31	170	Rumania	125	-40	47	56	10,7
Aguilar de la Frontera	13.746	6.855	22,49	17,02	343	Marruecos	196	17	158	119	14,4
Alcaracejos	1.528	771	17,80	25,72	39	Rumania	24	28	9	27	10,5
Almedinilla	2.522	1.240	20,58	22,48	124	Rumania	39	19	23	23	11,6
Almodóvar del Río	7.839	3.904	23,87	15,72	85	Marruecos	11	28	86	51	12,4
Añora	1.534	769	18,51	23,40	15	Rumania	8	3	12	18	8,3
Baena	20.915	10.326	23,33	15,95	1.102	Rumania	680	-255	225	203	14,2
Belalcázar	3.466	1.803	19,68	26,08	20	Rumania	7	-31	11	46	12,3
Belmez	3.246	1.672	15,99	26,59	22	Rumania	6	-7	20	50	11,9
Benamejí	5.146	2.583	24,14	17,61	96	Marruecos	31	6	54	57	13,5

Crecimiento de la población – periodo 1999 – 2009

- Pierde población
- Gana población (por debajo del crecimiento de Andalucía)
- Gana población (por encima del crecimiento de Andalucía)
- Capital de provincia

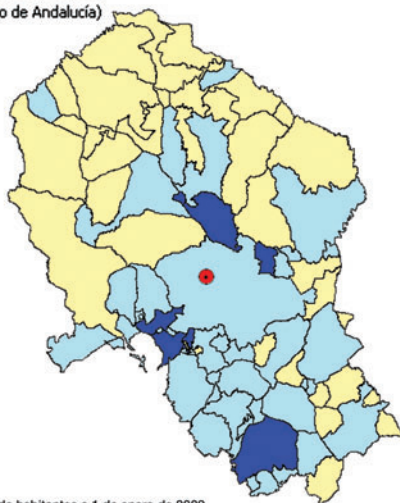
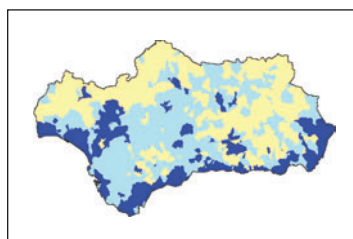

FUENTE: INE – Revisión del Padrón municipal de habitantes a 1 de enero de 2009
INE – Revisión del Padrón municipal de habitantes a 1 de enero de 1999

Blázquez (Los)	738	350	22,22	23,58	18	Rumania	18	15	13	11	..
Bujalance	7.889	3.978	22,46	18,81	162	Rumania	90	-37	82	91	13,6
Cabra	21.352	10.870	21,91	18,17	506	Rumania	150	71	184	196	14,5
Cañete de las Torres	3.144	1.546	20,07	21,91	34	Marruecos	14	-14	29	36	11,9
Carcabuey	2.738	1.358	20,45	24,91	49	Rumania	9	-14	24	38	12,7

Superficie dedicada a cultivos herbáceos y barbechos Año 2008	Superficie dedicada a cultivos leñosos Año 2008	Número de vehículos turismos matriculados Año 2009	Número de establecimientos hoteleros Año 2008	Establecimientos con actividad económica Año 2008	Oficinas de entidades de crédito Año 2008	Paro registrado Año 2009	Contratos registrados totales Año 2009	Contratos registrados a mujeres Año 2009	IBI urbana: Número de recibos Año 2008	Renta neta media declarada Año 2006	
---	---	--	---	---	---	--------------------------	--	--	--	-------------------------------------	--

326.329	361.261	12.439	201	59.490	696	72.740	414.867	180.528	516.556	14.848,73	Córdoba (provincia)
1.329	13.499	57	2	274	4	236	4.770	1.954	2.804	9.854,73	Adamuz
2.229	13.822	123	1	854	8	1.023	11.982	5.799	9.097	10.852,22	Aguilar de la Frontera
3.379	3.709	18	4	90	1	128	584	289	1.130	10.455,87	Alcaracejos
148	4.520	19	1	170	3	117	2.170	775	1.632	8.866,68	Almedinilla
5.666	3.667	79	1	411	6	757	4.304	1.868	3.668	11.599,94	Almodóvar del Río
2.768	492	18	0	101	1	148	487	160	1.168	11.421,48	Añora
6.348	27.032	103	5	1.606	15	1.287	13.367	4.852	12.064	12.288,33	Baena
16.137	607	26	1	190	3	357	662	232	2.909	10.531,77	Belalcázar
5.639	1.468	52	2	197	2	364	691	222	2.210	14.869,73	Belmez
440	3.668	38	2	354	6	299	3.425	1.564	3.329	11.251,88	Benamejí

Distribución de la población extranjera. Año 2009

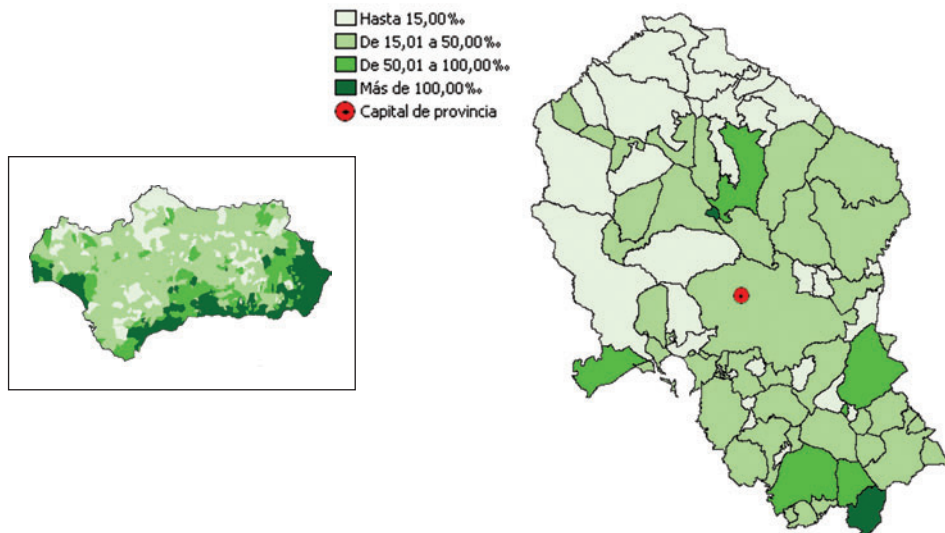

FUENTE: INE – Revisión del Padrón municipal de habitantes a 1 de enero de 2009

6.252	513	6	0	53	2	108	298	116	566	9.032,38	Blázquez (Los)
1.730	10.389	85	1	476	6	444	8.634	3.330	4.565	10.669,19	Bujalance
740	16.584	237	4	1.598	13	1.634	13.644	6.264	13.901	13.541,36	Cabra
3.744	6.259	49	0	208	3	120	6.162	2.192	1.952	10.578,48	Cañete de las Torres
186	4.608	27	1	170	2	133	1.647	557	1.895	10.243,66	Carcabuey

CONTINÚA →

	Población Total Año 2009	Población Mujeres Año 2009	Porcentaje de población menor de 20 años Año 2009	Porcentaje de población mayor de 65 años Año 2009	Población extranjera residente Año 2009		Saldo migratorio Año 2008	Nacimientos Año 2008	Defunciones Año 2008	Alumnos por profesor en educación básica Curso 2007-2008	
					Total de extranjeros	Nacionalidad predominante					
						Nacionalidad					Número de extranjeros
Cardena	1.695	846	18,64	25,96	42	Rumania	33	-6	11	23	8,4
Carlota (La)	13.182	6.566	23,45	14,66	300	Rumania	88	283	173	83	12,4
Carpio (El)	4.605	2.326	20,72	18,22	53	Marruecos	16	8	53	44	13,2
Castro del Río	8.114	4.087	21,60	19,61	256	Rumania	129	71	66	85	12,0
Conquista	484	255	14,88	34,71	13	Rumania	9	14	1	9	5,3
Córdoba	328.428	170.195	21,46	15,75	9.263	Ecuador	1.555	1.806	3.768	2.664	14,7
Doña Mencía	5.044	2.561	22,88	20,42	47	Rumania	24	-5	54	33	16,4
Dos Torres	2.570	1.306	21,83	22,02	30	Rumania	9	7	24	21	11,7
Encinas Reales	2.414	1.229	22,74	18,68	78	Reino Unido	24	-16	24	20	13,4
Espejo	3.649	1.815	16,66	25,24	28	Rumania	15	-9	20	41	12,0
Espiel	2.481	1.236	18,50	21,36	78	Rumania	48	42	19	57	15,1
Fernán-Núñez	9.701	4.849	21,99	17,67	114	Marruecos	21	84	114	97	14,4
Fuente la Lancha	375	185	13,87	26,93	0	No representativo	-	-14	2	6	4,5
Fuente Obejuna	5.269	2.586	17,84	24,52	68	Rumania	37	-32	34	49	7,7
Fuente Palmera	10.788	5.351	24,29	14,14	362	Rumania	234	21	116	74	9,8
Fuente-Tójar	780	407	17,05	29,23	16	Reino Unido	8	-15	7	13	6,6
Granjuela (La)	508	250	18,31	27,56	9	Rumania	6	-8	2	4	..
Guadalcázar	1.519	763	23,11	13,96	7	Rumania	3	100	25	16	9,9
Guijo (El)	413	201	12,83	35,35	0	No representativo	-	13	4	8	4,6
Hinojosa del Duque	7.407	3.820	19,58	23,73	101	Rumania	62	-24	53	92	12,4
Hornachuelos	4.684	2.310	22,37	16,59	68	Rumania	30	10	52	38	10,4
Iznájar	4.740	2.384	18,46	24,37	490	Reino Unido	325	-51	23	42	8,0
Lucena	42.248	21.166	25,11	13,04	2.738	Rumania	735	219	570	263	15,8
Luque	3.273	1.608	19,65	23,22	121	Rumania	80	9	16	47	14,3
Montalbán de Córdoba	4.591	2.264	18,99	20,17	38	Marruecos	14	-12	46	56	13,3

Población según lugar de nacimiento. Año 2009

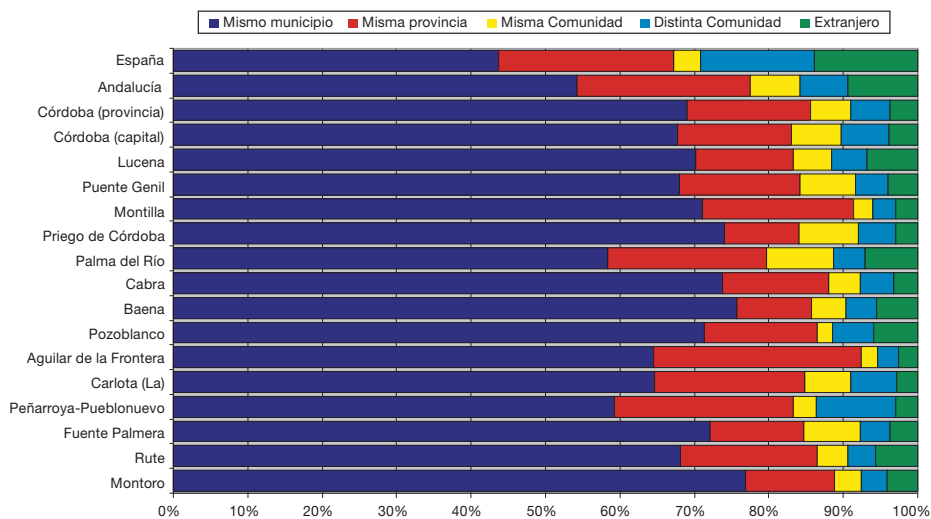

FUENTE: INE - Revisión del Padrón municipal de habitantes a 1 de enero de 2009

Superficie dedicada a cultivos herbáceos y barbechos Año 2008	Superficie dedicada a cultivos leñosos Año 2008	Número de vehículos turismos matriculados Año 2009	Número de establecimientos hoteleros Año 2008	Establecimientos con actividad económica Año 2008	Oficinas de entidades de crédito Año 2008	Paro registrado Año 2009	Contratos registrados totales Año 2009	Contratos registrados a mujeres Año 2009	IBI urbana: Número de recibos Año 2008	Renta neta media declarada Año 2006	
1.135	40	22	1	94	2	98	430	217	1.590	9.840,23	Cardena
3.861	2.647	160	5	1.013	11	1.190	5.571	2.157	8.313	11.356,18	Carlota (La)
2.935	696	58	1	291	5	379	1.837	785	2.503	11.941,72	Carpio (El)
5.103	15.887	67	1	606	5	402	8.956	3.472	3.967	11.132,02	Castro del Río
380	7	8	1	21	1	22	198	107	469	10.069,15	Conquista
72.044	15.396	6.790	84	24.984	312	36.310	124.613	57.844	211.026	18.655,34	Córdoba
255	1.039	41	1	319	3	255	3.682	1.649	3.125	10.599,02	Doña Mencía
4.483	59	38	1	192	2	197	690	325	1.710	10.501,30	Dos Torres
140	2.794	18	0	154	3	208	2.107	1.065	1.424	10.448,61	Encinas Reales
1.512	3.800	50	0	201	4	145	2.760	1.093	2.104	9.963,69	Espejo
2.632	2.481	42	4	204	2	263	1.145	286	1.480	13.000,99	Espiel
1.857	717	157	1	690	7	833	2.662	1.001	6.212	12.290,97	Fernán-Núñez
452	37	3	0	14	1	40	206	88	281	7.859,75	Fuente la Lancha
25.557	1.209	73	2	280	5	721	1.682	589	4.274	11.013,46	Fuente Obejuna
4.070	2.581	84	1	849	12	664	6.937	2.980	5.724	10.506,18	Fuente Palmera
44	2.153	3	0	42	2	32	621	263	596	7.953,57	Fuente-Tójar
3.698	257	3	1	23	1	64	149	64	276	10.150,88	Granjuela (La)
4.545	2.550	12	0	63	2	112	2.265	1.012	738	11.241,90	Guadalcázar
791	11	3	0	17	1	23	162	95	402	9.939,64	Guijo (El)
29.254	3.144	88	2	585	6	800	1.316	478	5.698	11.443,16	Hinojosa del Duque
5.555	7.625	60	4	252	5	249	7.253	2.625	2.729	10.820,96	Hornachuelos
286	9.428	65	1	278	5	186	3.636	1.466	3.810	8.980,45	Iznájar
1.304	29.004	665	8	4.010	34	4.192	18.015	7.945	29.748	13.681,50	Lucena
347	9.235	38	1	205	4	174	2.397	908	2.323	9.928,31	Luque
1.109	2.086	59	0	419	4	144	8.319	3.501	2.734	10.708,31	Montalbán de Córdoba

CONTINÚA →

Proporción de parados sobre la población de 16 a 64 años. Año 2009

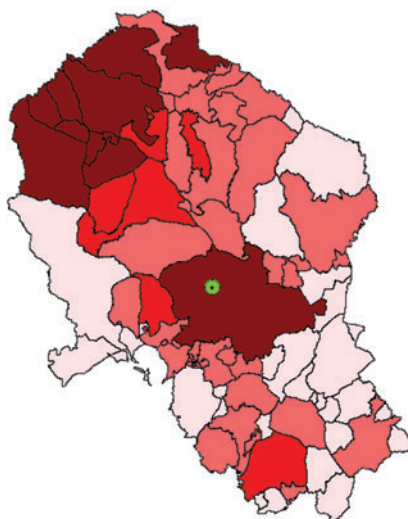
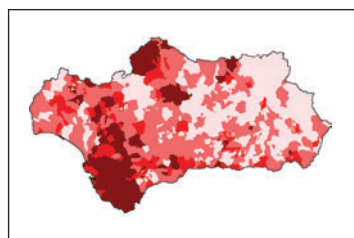

FUENTE: Consejería de Empleo - Servicio Andaluz de Empleo. Año 2009

	Población Total Año 2009	Población Mujeres Año 2009	Porcentaje de población menor de 20 años Año 2009	Porcentaje de población mayor de 65 años Año 2009	Población extranjera residente Año 2009		Saldo migratorio Año 2008	Nacimientos Año 2008	Defunciones Año 2008	Alumnos por profesor en educación básica Curso 2007-2008	
					Total de extranjeros	Nacionalidad predominante					
						Nacionalidad					Número de extranjeros
Montemayor	4.073	2.033	22,12	19,10	149	Rumania	124	12	45	39	13,1
Montilla	23.840	12.018	22,29	18,18	649	Rumania	325	24	231	222	13,8
Montoro	9.917	5.016	23,38	17,66	388	Rumania	298	-25	118	79	13,8
Monturque	2.021	1.018	24,10	17,47	39	Marruecos	13	-6	21	14	12,3
Moriles	3.966	1.994	24,81	16,52	50	Rumania	26	-18	46	47	13,7
Nueva Carteya	5.679	2.808	22,66	17,57	67	Rumania	36	-27	58	57	15,4
Obejo	1.872	914	21,53	14,69	76	Rumania	55	57	21	10	8,1
Palenciana	1.591	796	22,31	20,87	60	Marruecos	20	-1	13	17	14,7
Palma del Río	21.588	10.776	23,15	14,83	1.431	Rumania	900	107	258	179	15,5
Pedro Abad	2.980	1.470	21,61	18,83	30	Pakistán	13	4	31	25	10,2

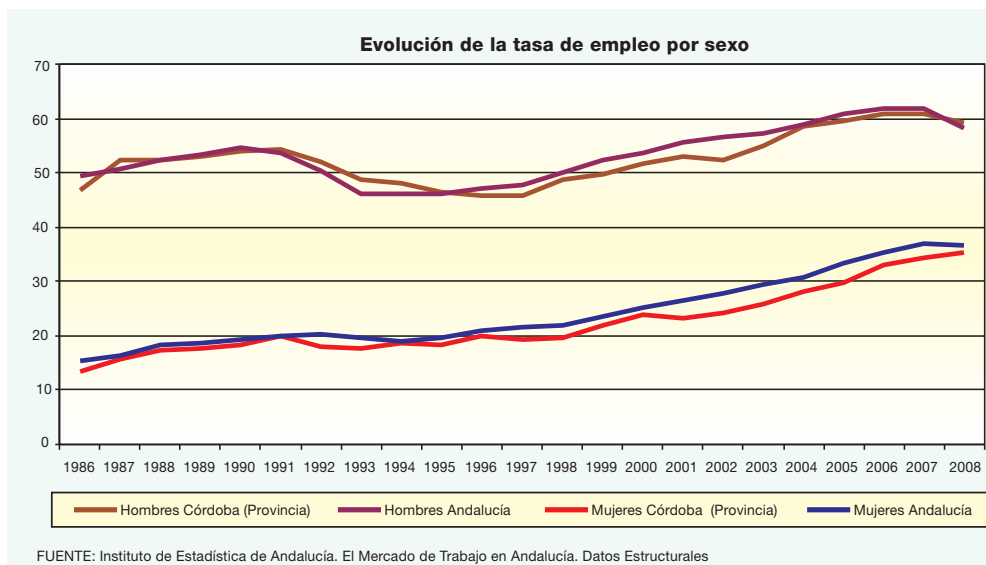

Pedroche	1.670	846	19,22	28,26	16	Rumania	15	2	8	47	11,5
Peñarroya-Pueblonuevo	11.883	6.142	19,68	21,03	207	Rumania	36	86	79	165	11,4
Posadas	7.558	3.793	23,19	17,09	152	Reino Unido	39	-38	90	63	14,3
Pozoblanco	17.669	8.998	22,67	16,39	965	Rumania	639	40	171	139	15,3
Priego de Córdoba	23.513	11.937	22,73	19,30	611	Marruecos	156	105	204	178	13,3
Puente Genil	30.033	15.106	24,02	15,88	1.093	Rumania (*)	195 (*)	207	378	225	13,8
Rambla (La)	7.601	3.773	22,15	16,41	132	Rumania	43	19	92	68	14,2
Rute	10.559	5.283	21,61	20,94	570	Rumania	203	125	104	122	13,0
San Sebastián de los Ballesteros	829	404	19,66	23,64	1	No representativo	-	-16	9	7	5,8
Santa Eufemia	959	472	14,60	37,33	11	Rumania	8	5	2	20	8,3

Superficie dedicada a cultivos herbáceos y barbechos Año 2008	Superficie dedicada a cultivos leñosos Año 2008	Número de vehículos turismos matriculados Año 2009	Número de establecimientos hoteleros Año 2008	Establecimientos con actividad económica Año 2008	Oficinas de entidades de crédito Año 2008	Paro registrado Año 2009	Contratos registrados totales Año 2009	Contratos registrados a mujeres Año 2009	IBI urbana: Número de recibos Año 2008	Renta neta media declarada Año 2006	
3.336	2.111	60	4	277	2	263	2.187	1.098	2.058	10.611,85	Montemayor
2.999	12.026	327	4	1.963	17	2.032	12.200	6.076	16.574	13.314,32	Montilla
4.219	19.513	96	3	708	9	880	7.937	3.124	7.076	11.548,94	Montoro
147	2.788	29	0	120	3	105	1.578	687	1.153	9.169,19	Monturque
126	1.633	35	0	334	4	282	1.970	919	1.999	9.513,55	Moriles
131	6.573	38	1	302	3	248	4.933	2.015	2.955	9.438,97	Nueva Carteya
205	4.244	25	0	83	2	122	326	98	1.128	11.922,60	Obejo
87	1.031	14	0	88	2	77	959	390	933	11.098,49	Palenciana
12.403	5.753	224	5	1.337	15	1.183	26.205	10.861	12.371	12.273,46	Palma del Río
1.302	544	48	1	194	2	226	1.286	582	1.731	11.449,78	Pedro Abad

Superficie agrícola según tipo de cultivo. Año 2008

- Olivar
- Cereales para grano
- Frutales cítricos
- Capital de provincia

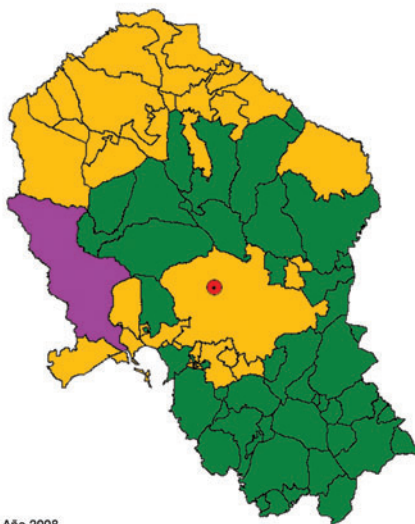
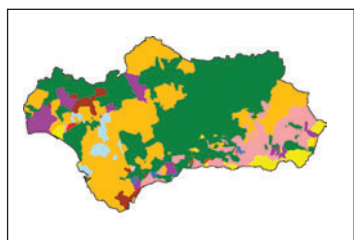

FUENTE: Consejería de Agricultura y Pesca. Año 2008

2.577	16	20	0	101	2	120	524	289	1.115	9.707,41	Pedroche
3.392	170	231	4	722	7	1.523	2.227	1.006	7.232	16.524,81	Peñarroya-Pueblonuevo
4.167	3.303	106	2	511	7	570	4.676	2.185	4.286	12.051,76	Posadas
3.065	11.768	284	5	1.439	12	1.380	5.909	2.256	12.522	15.227,45	Pozoblanco
534	17.985	176	5	1.771	15	1.771	10.348	4.227	16.740	11.000,07	Priego de Córdoba
3.116	11.569	374	3	2.270	20	2.610	16.223	7.148	17.807	13.525,63	Puente Genil
8.521	4.574	79	2	812	7	636	5.498	2.667	4.756	11.633,32	Rambla (La)
302	9.056	88	3	809	9	597	6.386	2.566	6.648	11.630,96	Rute
775	374	15	0	41	2	51	446	219	598	10.155,31	San Sebastián de los Ballesteros
2.934	338	9	0	47	1	90	301	104	1.012	8.683,98	Santa Eufemia

	Población Total Año 2009	Población Mujeres Año 2009	Porcentaje de población menor de 20 años Año 2009	Porcentaje de población mayor de 65 años Año 2009	Población extranjera residente Año 2009		Saldo migratorio Año 2008	Nacimientos Año 2008	Defunciones Año 2008	Alumnos por profesor en educación básica Curso 2007-2008	
					Total de extranjeros	Nacionalidad predominante					
						Nacionalidad					Número de extranjeros
Santaella	6.090	3.013	22,15	15,19	235	Rumania	118	13	68	53	12,1
Torrecampo	1.300	668	15,85	32,85	5	No representativo	-	1	6	19	8,6
Valenzuela	1.313	660	15,31	28,10	20	Ecuador	6	-13	10	17	10,7
Valsequillo	405	206	16,79	31,85	4	No representativo	-	-6	2	7	8,0
Victoria (La)	2.197	1.098	22,76	16,93	62	Rumania	26	34	31	16	16,3
Villa del Río	7.425	3.673	23,47	16,16	106	Rumania	42	19	78	66	16,2
Villafranca de Córdoba	4.552	2.220	23,15	15,07	33	Rumania	7	102	66	30	15,5
Villaharta	743	366	15,88	24,36	105	Rumania	94	9	2	3	..
Villanueva de Córdoba	9.663	4.874	20,37	23,05	288	Rumania	255	-31	77	115	12,3
Villanueva del Duque	1.637	832	16,80	31,28	37	Rumania	29	-9	11	22	11,2
Villanueva del Rey	1.204	598	16,78	29,07	22	Rumania	7	7	11	24	6,4
Villaralto	1.332	677	12,01	33,71	18	Venezuela	8	7	8	21	6,5
Villaviciosa de Córdoba	3.558	1.736	17,76	25,15	26	Rumania	8	-5	33	44	12,7
Viso (El)	2.810	1.429	18,79	26,90	12	Paraguay	4	14	19	49	11,6
Zuheros	784	383	17,22	29,85	26	Reino Unido	12	-4	9	10	9,2
Andalucía	8.302.923	4.189.540	22,20	14,75	675.180	Reino Unido	108.282	63.244	100.045	64.799	14,6

Distribución de la actividad según el número de establecimientos. Año 2008

- Industria manufacturera
- Construcción
- Hostelería
- Actividades inmobiliarias y de alquiler; servicios empresariales
- Capital de provincia

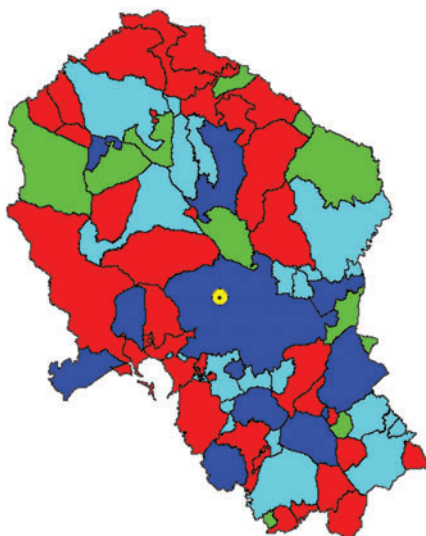
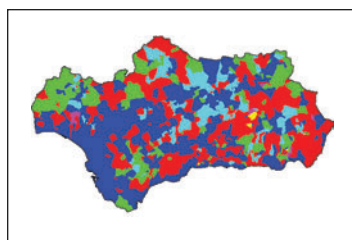

FUENTE: Instituto de Estadística de Andalucía. Directorio de Establecimientos con Actividad Económica en Andalucía. Año 2008

Superficie dedicada a cultivos herbáceos y barbechos Año 2008	Superficie dedicada a cultivos leñosos Año 2008	Número de vehículos turismos matriculados Año 2009	Número de establecimientos hoteleros Año 2008	Establecimientos con actividad económica Año 2008	Oficinas de entidades de crédito Año 2008	Paro registrado Año 2009	Contratos registrados totales Año 2009	Contratos registrados a mujeres Año 2009	IBI urbana: Número de recibos Año 2008	Renta neta media declarada Año 2006	
17.126	9.523	73	2	416	7	372	8.576	4.264	2.948	9.292,72	Santaella
1.030	53	18	1	72	2	77	321	162	1.172	12.155,06	Torrecampo
467	1.271	21	0	66	2	34	1.456	462	1.057	9.201,18	Valenzuela
6.643	363	5	0	26	1	42	172	93	447	9.319,29	Valsequillo
1.257	515	44	0	145	2	165	742	298	1.382	11.108,20	Victoria (La)
863	893	80	3	617	6	588	2.577	1.073	4.055	11.808,80	Villa del Río
2.107	1.264	81	1	269	3	393	2.381	779	2.773	12.601,14	Villafranca de Córdoba
30	54	11	0	33	1	61	197	121	516	12.274,90	Villaharta
1.278	4.816	116	2	640	6	578	2.357	963	6.038	11.256,82	Villanueva de Córdoba
3.101	1.293	16	1	108	2	144	391	159	1.169	9.696,50	Villanueva del Duque
621	2.381	11	1	73	1	112	257	109	931	10.224,17	Villanueva del Rey
1.084	111	14	0	64	2	73	533	326	1.182	8.027,28	Villaralto
331	2.852	83	1	223	2	286	747	269	3.429	10.264,92	Villaviciosa de Córdoba
5.945	242	30	1	204	2	177	998	438	2.036	10.921,12	Viso (El)
31	866	10	1	47	2	19	607	306	581	9.203,53	Zuheros
2.077.968	1.843.991	139.946	3.180	602.600	7.085	803.648	3.478.043	1.563.806	5.630.258	16.344,51	Andalucía

Pirámide de población de la provincia de Córdoba. Año 2009

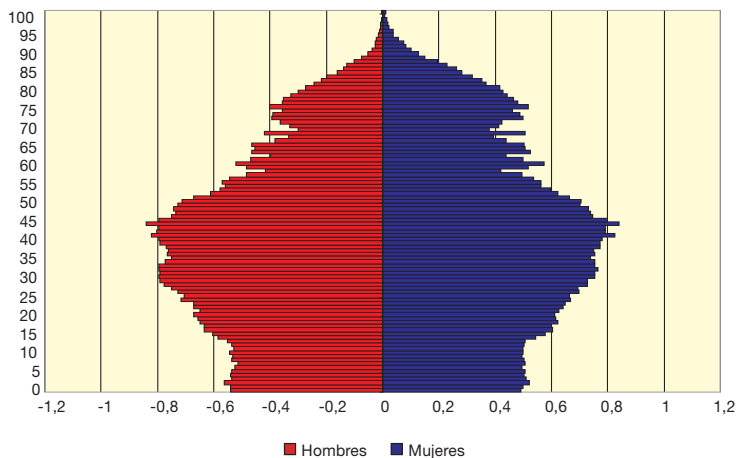

FUENTE: INE-Revisión del Padrón municipal de habitantes a 1 de enero de 2009

Granada



	Población Total Año 2009	Población Mujeres Año 2009	Porcentaje de población menor de 20 años Año 2009	Porcentaje de población mayor de 65 años Año 2009	Población extranjera residente Año 2009		Saldo migratorio Año 2008	Nacimientos Año 2008	Defunciones Año 2008	Alumnos por profesor en educación básica Curso 2007-2008	
					Total de extranjeros	Nacionalidad predominante					
						Nacionalidad					Número de extranjeros
Granada (provincia)	907.428	458.644	21,42	16,10	61.732	Rumania	11.572	4.706	10.518	7.488	13,7
Agrón	358	176	15,08	28,77	32	Irlanda	9	-22	2	4	..
Alamedilla	721	357	16,64	23,72	10	Rumania	9	-36	4	5	5,2
Albolote	17.089	8.506	25,51	10,11	652	Marruecos	96	135	233	69	16,1
Albondón	871	386	15,84	24,80	73	Reino Unido	37	-51	4	7	6,8
Albuñán	436	204	15,60	26,83	2	No representativo	-	-7	3	5	..
Albuñol	6.704	3.224	23,02	13,63	1.445	Marruecos	728	152	80	56	11,7
Albuñuelas	1.015	496	15,47	29,95	35	Reino Unido	29	-11	8	18	8,5
Aldeire	707	351	13,01	31,54	25	Reino Unido	18	8	4	9	..
Alfacar	5.401	2.652	25,25	12,28	150	Argentina	17	-6	62	35	13,0
Algarinejo	3.705	1.825	14,49	28,04	136	Reino Unido	94	-31	15	40	13,8

Crecimiento de la población – periodo 1999 – 2009

- Pierde población
- Gana población (por debajo del crecimiento de Andalucía)
- Gana población (por encima del crecimiento de Andalucía)
- Capital de provincia

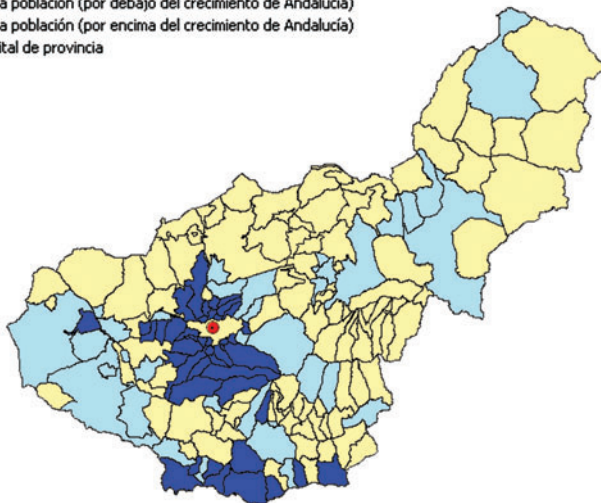
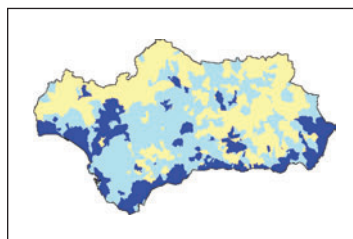

FUENTE: INE – Revisión del Padrón municipal de habitantes a 1 de enero de 2009
INE – Revisión del Padrón municipal de habitantes a 1 de enero de 1999

Alhama de Granada	6.062	2.891	20,98	18,86	697	Marruecos	430	34	50	68	11,2
Alhendín	6.298	3.033	24,12	11,53	243	Marruecos	52	39	89	40	14,3
Alicún de Ortega	526	243	17,30	25,67	0	No representativo	-	-10	3	7	..
Almegíjar	392	190	12,24	32,65	25	Reino Unido	15	-14	5	6	..
Almuñécar	27.696	14.019	20,41	18,18	5.528	Reino Unido	1.130	211	287	197	14,9
Alpujarra de la Sierra	1.153	554	12,40	26,63	182	Rumania	71	2	5	12	9,0
Alquife	718	364	10,86	29,11	20	Reino Unido	9	-6	5	7	6,1
Arenas del Rey	2.071	987	17,87	22,36	294	Bolivia	110	-12	14	19	7,1
Armillá	21.380	10.544	24,12	9,74	2.040	Marruecos	387	379	296	124	16,4
Atarfe	15.399	7.612	23,95	11,61	679	Marruecos	138	319	236	96	16,3

Superficie dedicada a herbáceos y barbechos Año 2008	Superficie dedicada a cultivos leñosos Año 2008	Número de vehículos turismos matriculados Año 2009	Número de establecimientos hoteleros Año 2008	Establecimientos con actividad económica Año 2008	Oficinas de entidades de crédito Año 2008	Paro registrado Año 2009	Contratos registrados totales Año 2009	Contratos registrados a mujeres Año 2009	IBI urbana: Número de recibos Año 2008	Renta neta media declarada Año 2006	Granada (provincia)
327.606	276.475	15.475	527	69.572	852	78.709	353.119	168.465	718.122	16.270,73	
973	425	3	0	20	0	17	320	139	257	8.686,15	Agrón
2.906	1.569	12	0	23	1	20	402	189	642	6.524,07	Alamedilla
1.901	3.195	366	7	1.733	22	1.509	6.835	2.193	12.498	17.720,54	Albolote
9	1.887	13	0	49	2	58	316	120	520	7.007,67	Albondón
641	91	6	0	19	1	21	165	80	548	12.001,17	Albuñán
2.979	1.154	65	4	292	6	538	2.607	1.261	4.271	11.750,02	Albuñol
927	1.856	12	1	38	1	43	495	298	1.078	8.330,30	Albuñuelas
1.409	585	11	1	40	1	32	509	125	1.038	10.695,70	Aldeire
45	459	99	1	360	3	450	732	268	3.554	15.993,52	Alfacar
292	6.496	42	0	124	3	90	2.801	1.350	1.609	6.590,22	Algarinejo

Distribución de la población extranjera. Año 2009

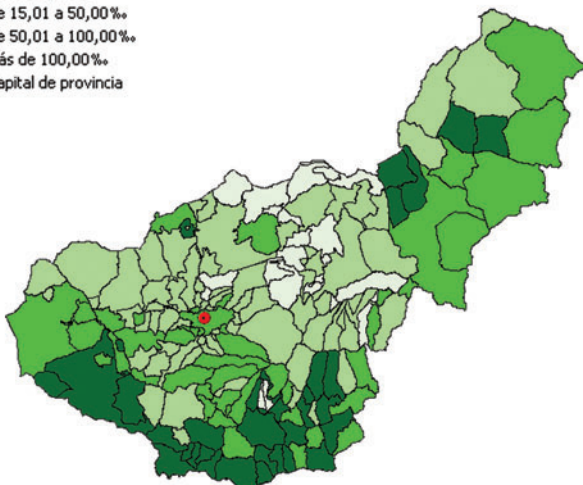
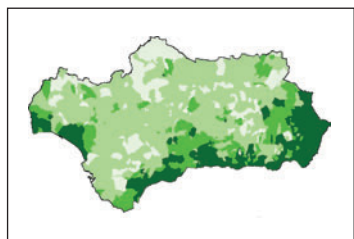
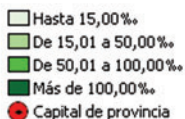

FUENTE: INE – Revisión del Padrón municipal de habitantes a 1 de enero de 2009

7.309	9.521	63	8	425	7	403	4.780	1.978	3.906	9.874,80	Alhama de Granada
1.906	765	129	0	378	5	741	1.338	440	4.389	16.455,82	Alhendín
180	615	7	0	13	1	12	257	101	433	8.232,49	Alicún de Ortega
88	1.001	1	0	14	0	16	178	75	504	6.348,26	Almegijar
0	2.830	322	37	2.306	25	2.721	8.305	4.309	39.674	14.795,05	Almuñécar
1.548	257	9	1	61	2	46	405	201	1.054	8.389,21	Alpujarra de la Sierra
78	137	16	0	23	1	79	95	40	944	12.265,37	Alquife
1.027	3.209	22	0	68	2	104	938	531	592	8.608,33	Arenas del Rey
69	0	450	4	1.477	16	2.266	4.977	2.229	15.416	17.188,44	Armillá
1.141	1.549	243	4	1.246	10	1.593	4.311	1.755	10.410	14.090,96	Atarfe

CONTINÚA →

	Población Total Año 2009	Población Mujeres Año 2009	Porcentaje de población menor de 20 años Año 2009	Porcentaje de población mayor de 65 años Año 2009	Población extranjera residente Año 2009		Saldo migratorio Año 2008	Nacimientos Año 2008	Defunciones Año 2008	Alumnos por profesor en educación básica Curso 2007-2008	
					Total de extranjeros	Nacionalidad predominante					
											Nacionalidad
Baza	23.359	11.687	22,47	16,28	1.961	Rumania	775	227	224	199	14,8
Beas de Granada	1.050	490	18,00	18,10	20	Venezuela	6	-30	8	8	6,9
Beas de Guadix	378	182	17,72	24,07	3	No representativo	-	-7	1	7	6,4
Benaflúa	3.326	1.669	26,01	17,53	33	Rumania	5	-26	33	25	13,7
Benaflúa de las Villas	1.434	642	18,06	20,36	201	Rumania	181	-19	6	17	10,6
Benamaurel	2.417	1.200	20,15	24,99	123	Reino Unido	67	28	28	41	12,5
Bérchules	820	382	17,07	20,00	116	Reino Unido	41	-5	4	8	7,2
Bubión	358	171	14,80	14,25	66	Reino Unido	26	-5	4	2	..
Busquistar	311	139	13,83	25,72	13	Reino Unido	3	-5	4	2	..
Cacín	633	316	13,90	29,70	34	Reino Unido	29	-10	5	5	..
Cádiar	1.634	775	16,71	24,97	186	Reino Unido	105	-38	16	17	9,6
Cájar	4.596	2.369	24,78	12,21	177	Argentina	18	131	70	34	16,7
Calahorra (La)	800	392	12,13	29,50	17	Colombia	5	8	0	3	7,9
Calicasas	564	285	18,97	19,50	10	Rumania	5	-19	6	3	6,4
Campotéjar	1.420	696	21,27	22,75	53	Rumania	23	7	12	14	12,6

Población según lugar de nacimiento. Año 2009

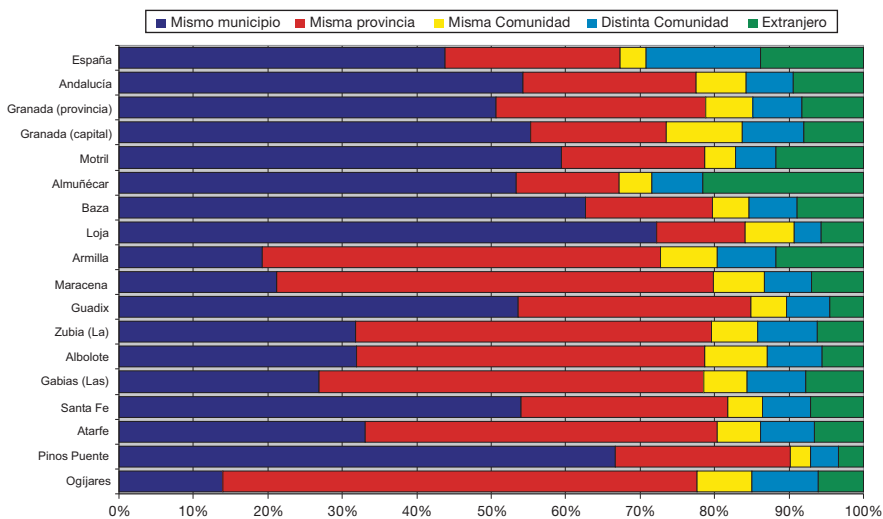

FUENTE: INE - Revisión del Padrón municipal de habitantes a 1 de enero de 2009

Caniles	4.955	2.453	18,73	21,82	423	Reino Unido	203	-29	9	32	12,4
Cáñar	429	205	20,28	17,95	128	Reino Unido	40	2	11	7	..
Capileira	554	273	15,16	16,06	54	Reino Unido	19	-1	7	4	7,6
Carataunas	192	98	13,02	20,31	49	Reino Unido	24	-4	3	3	..
Cástaras	268	122	6,34	37,69	40	Reino Unido	18	3	1	2	..
Castillejar	1.584	799	13,83	32,20	164	Reino Unido	142	-11	14	19	10,0
Castril	2.465	1.211	19,11	27,75	105	Reino Unido	69	-21	12	32	6,7
Cenes de la Vega	6.501	3.148	18,14	7,17	418	Argentina	70	50	112	25	14,0
Chauchina	4.778	2.382	20,99	14,99	107	Bolivia	13	28	66	41	15,3
Chimeneas	1.507	712	19,91	20,37	144	Rumania	101	16	13	14	7,6

Superficie dedicada a cultivos herbáceos y barbechos Año 2008	Superficie dedicada a cultivos leñosos Año 2008	Número de vehículos matriculados Año 2009	Número de establecimientos hoteleros Año 2008	Establecimientos con actividad económica Año 2008	Oficinas de entidades de crédito Año 2008	Paro registrado Año 2009	Contratos registrados totales Año 2009	Contratos registrados a mujeres Año 2009	IBI urbana: Número de recibos Año 2008	Renta neta media declarada Año 2006	
16.526	4.543	308	10	1.844	14	1.519	3.958	1.843	13.673	14.028,47	Baza
259	385	18	0	43	1	72	85	33	994	13.008,35	Beas de Granada
131	434	1	0	15	0	24	54	33	326	7.903,86	Beas de Guadix
114	278	41	1	211	2	340	870	577	2.096	11.256,52	Benalúa
123	1.492	26	0	62	2	44	1.066	419	793	6.721,43	Benalúa de las Villas
3.370	1.011	40	0	135	2	118	771	476	2.802	8.734,00	Benamaurel
977	54	6	1	45	2	37	285	131	866	9.125,74	Bérchules
696	17	6	2	49	0	28	146	41	662	14.833,62	Bubión
618	22	5	1	26	1	25	173	52	309	10.522,24	Busquistar
385	2.825	11	0	21	1	32	382	203	661	7.841,20	Cacín
156	2.399	24	2	125	2	85	305	170	1.449	10.238,05	Cájar
28	11	97	1	207	2	313	373	142	2.539	21.882,82	Cájar
2.471	455	18	5	60	1	47	292	93	886	10.916,29	Calahorra (La)
156	868	5	0	24	1	52	453	177	453	11.647,36	Calicasas
351	2.340	14	0	69	2	77	902	374	980	9.312,68	Campotéjar

Proporción de parados sobre la población de 16 a 64 años. Año 2009

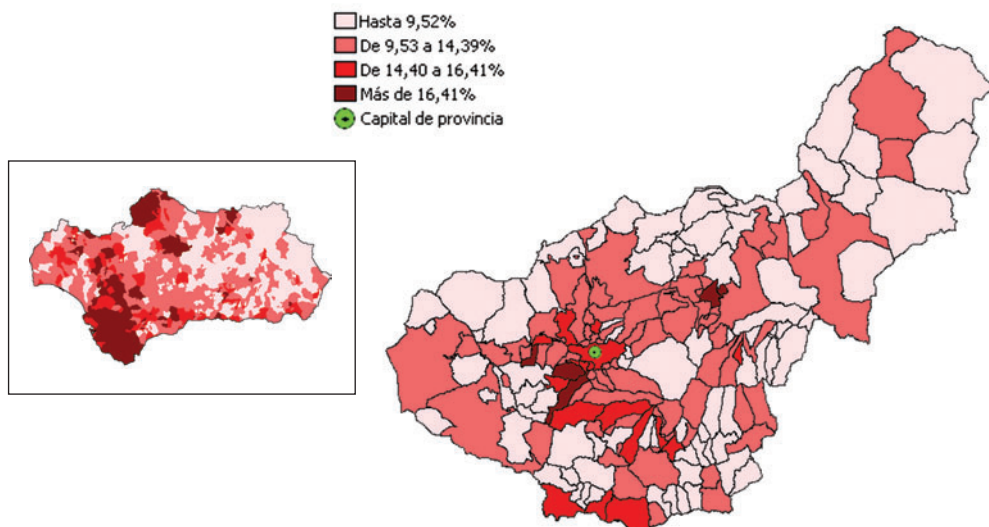

FUENTE: Consejería de Empleo - Servicio Andaluz de Empleo. Año 2009

12.495	2.838	39	0	298	3	250	1.782	1.124	2.809	10.116,70	Caniles
625	35	10	0	7	1	23	73	22	333	7.168,99	Cájar
709	13	3	7	76	1	52	170	82	647	14.654,85	Capileira
63	46	3	0	8	0	15	37	8	161	7.041,11	Carataunas
1.144	674	4	1	9	0	4	585	217	394	7.296,52	Cástaras
5.483	1.206	13	0	66	2	70	571	332	1.403	7.629,46	Castillejar
2.408	5.341	20	2	155	2	120	802	470	1.593	7.649,13	Castriil
46	24	131	3	490	3	691	920	305	6.912	16.649,62	Cenes de la Vega
1.011	612	70	2	426	3	474	2.488	1.204	3.210	11.997,15	Chauchina
3.037	4.533	30	0	66	1	85	1.491	698	1.188	9.171,01	Chimeneas

	Población Total Año 2009	Población Mujeres Año 2009	Porcentaje de población menor de 20 años Año 2009	Porcentaje de población mayor de 65 años Año 2009	Población extranjera residente Año 2009		Saldo migratorio Año 2008	Nacimientos Año 2008	Defunciones Año 2008	Alumnos por profesor en educación básica Curso 2007-2008	
					Total de extranjeros	Nacionalidad predominante					
											Nacionalidad
Churriana de la Vega	12.001	6.012	24,46	8,80	909	Marruecos	146	667	253	58	14,2
Cijuela	2.857	1.394	26,53	10,22	126	Rumania	37	128	53	16	12,8
Cogollos de Guadix	715	335	18,32	27,55	11	Colombia	4	-2	2	10	..
Cogollos de la Vega	2.083	1.017	21,60	19,73	18	Francia	5	-25	31	17	13,1
Colomera	1.568	743	21,30	21,56	32	Rumania	27	-39	13	20	11,3

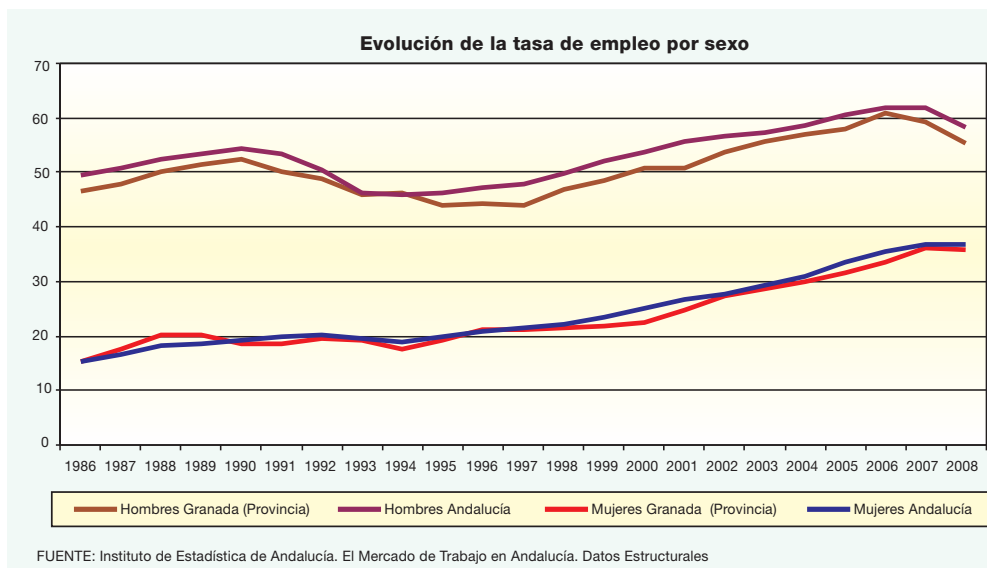

Cortes de Baza	2.266	1.138	14,43	30,94	107	Reino Unido	73	-44	12	21	7,2
Cortes y Graena	1.037	515	17,94	25,07	31	Marruecos	10	-26	10	8	6,7
Cuevas del Campo	2.077	1.011	16,08	25,23	225	Bulgaria	100	-31	18	18	14,1
Cúllar	4.766	2.365	17,88	26,79	291	Reino Unido	138	-13	35	54	11,7
Cúllar Vega	6.658	3.268	28,39	7,77	353	Bolivia	120	57	129	37	15,8
Darro	1.468	728	24,86	16,69	8	Italia	3	-6	0	9	13,1
Dehesas de Guadix	504	262	16,67	21,43	4	No representativo	-	-9	1	3	8,8
Deifontes	2.530	1.242	21,19	17,98	89	Rumania	54	-16	4	17	12,8
Diezma	816	389	17,52	21,69	11	Bolivia	4	-22	5	10	7,1
Dílar	1.728	860	19,97	17,07	87	Polonia	12	39	28	17	7,3

Superficie dedicada a cultivos herbáceos y barbechos Año 2008	Superficie dedicada a cultivos leñosos Año 2008	Número de vehículos turismos matriculados Año 2009	Número de establecimientos hoteleros Año 2008	Establecimientos con actividad económica Año 2008	Oficinas de entidades de crédito Año 2008	Paro registrado Año 2009	Contratos registrados totales Año 2009	Contratos registrados a mujeres Año 2009	IBI urbana: Número de recibos Año 2008	Renta neta media declarada Año 2006	
291	12	204	0	914	7	1.258	1.977	891	7.945	15.038,24	Churriana de la Vega
612	941	43	1	184	2	294	1.027	516	2.059	12.473,20	Cijuela
835	1.036	14	0	34	1	50	201	115	713	10.060,98	Cogollos de Guadix
551	1.942	38	1	76	3	155	747	410	1.401	11.783,42	Cogollos de la Vega
581	5.154	8	0	54	2	102	1.397	558	994	9.927,14	Colomera

Superficie agrícola según tipo de cultivo. Año 2008

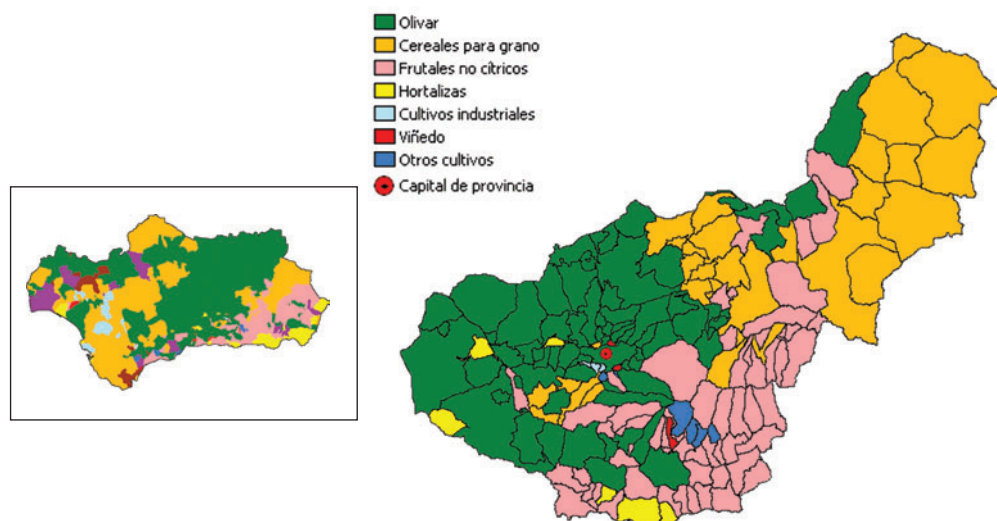

FUENTE: Consejería de Agricultura y Pesca. Año 2008

5.476	4.096	23	2	96	4	93	878	439	2.229	7.577,31	Cortes de Baza
471	645	13	6	36	1	77	205	117	880	9.658,53	Cortes y Graena
893	3.200	19	1	127	2	95	923	384	2.097	8.750,37	Cuevas del Campo
14.722	6.953	56	7	286	3	227	1.630	927	3.944	9.130,04	Cúllar
226	23	133	0	499	4	656	951	551	3.545	17.454,27	Cúllar Vega
1.935	653	21	2	89	1	91	480	252	1.029	10.384,66	Darro
702	1.019	4	1	19	1	9	177	81	447	7.687,62	Dehesas de Guadix
1.188	1.899	14	0	112	2	208	1.715	681	1.307	9.346,34	Deifontes
739	708	13	2	46	1	53	179	80	1.004	8.964,89	Diezma
903	641	28	1	69	1	113	261	97	1.255	15.516,81	Dílar

CONTINÚA →

	Población Total Año 2009	Población Mujeres Año 2009	Porcentaje de población menor de 20 años Año 2009	Porcentaje de población mayor de 65 años Año 2009	Población extranjera residente Año 2009		Saldo migratorio Año 2008	Nacimientos Año 2008	Defunciones Año 2008	Alumnos por profesor en educación básica Curso 2007- 2008	
					Total de extranjeros	Nacionalidad predominante					
						Nacionalidad					Número de extranjeros
Dólar	611	301	14,40	32,90	41	Colombia	23	3	7	12	7,0
Dúdar	335	155	19,40	15,22	6	Argentina	4	8	8	3	..
Dúrcal	7.264	3.600	23,47	15,25	396	Marruecos	65	98	89	79	13,2
Escúzar	830	402	14,58	20,12	31	Rumania	9	1	2	9	5,9
Ferreira	342	168	13,16	28,65	0	No representativo	-	-3	2	4	..
Fonelas	1.118	555	24,42	18,25	11	Rumania	6	-18	13	6	11,7
Freila	1.109	565	17,22	22,36	187	Reino Unido	165	-16	10	7	7,9
Fuente Vaqueros	4.395	2.191	21,34	17,66	218	Bolivia	155	88	66	63	13,2
Gabias (Las)	16.369	7.903	25,82	8,27	877	Marruecos	206	1.024	328	74	15,2
Galera	1.106	556	9,49	34,45	114	Reino Unido	100	-15	3	15	9,0
Gobernador	285	144	8,77	35,09	0	No representativo	-	-20	0	4	..
Gójar	5.206	2.506	23,55	9,83	221	Marruecos	25	64	61	28	15,3
Gor	920	454	11,74	37,50	27	Reino Unido	13	0	3	21	4,8
Gorafe	489	252	14,72	29,04	18	Francia	8	-13	1	5	5,2
Granada	234.325	125.580	18,56	18,16	14.373	Marruecos	2.980	-375	2.527	2.235	15,1
Guadahortuna	2.057	990	23,77	17,31	21	Italia	7	-34	29	24	12,6
Guadix	20.395	10.263	22,47	16,00	748	Marruecos	116	77	182	178	12,5
Guajares (Los)	1.243	563	11,58	27,19	155	Rumania	90	-57	6	14	9,1
Gualchos	4.368	2.053	19,89	13,42	1.167	Rumania	781	268	66	27	15,1
Güejar Sierra	2.967	1.391	20,66	16,04	100	Argentina	22	-26	25	25	14,8
Güevéjar	2.400	1.173	26,50	9,67	33	Marruecos	9	91	42	12	15,7
Huélago	391	185	15,35	28,13	4	No representativo	-	-23	2	4	4,1
Huéneja	1.201	593	15,74	25,40	37	Rumania	24	-18	5	16	..
Hués-car	8.232	4.147	21,25	22,63	215	Reino Unido	96	14	82	97	14,1
Huétor de Santillán	1.824	893	19,90	15,35	40	Reino Unido	9	20	20	18	13,2
Huétor Tájar	9.953	4.925	24,20	14,82	948	Bolivia	621	115	121	71	14,1
Huétor Vega	11.324	5.625	24,76	9,80	447	Argentina	58	174	141	64	14,8
Illora	10.440	5.233	19,81	20,23	252	Reino Unido	96	-8	122	114	11,4
Itrabo	1.140	554	19,91	20,61	132	Rumania	87	3	3	18	5,6
Iznalloz	7.065	3.452	25,49	16,35	196	Rumania	71	-94	82	76	11,8
Jayena	1.225	589	18,86	19,18	48	Bolivia	16	14	11	10	10,6
Jerez del Marquesado	1.109	547	16,86	23,81	35	Rumania	23	30	6	22	9,1
Jete	892	414	17,94	18,27	207	Rumania	124	0	5	6	..
Jun	3.241	1.576	27,61	8,02	78	Argentina	11	154	65	12	15,7
Ju-viles	176	84	10,23	23,86	45	Reino Unido	21	4	2	2	..
Láchar	3.093	1.543	25,06	12,74	180	Bolivia	85	76	37	22	10,4
Lanjaron	3.897	1.968	18,76	21,45	280	Reino Unido	129	-6	32	30	12,9
Lanteira	567	268	12,52	27,51	18	Perú	4	0	0	4	..
Lecrín	2.322	1.149	18,48	26,10	173	Reino Unido	106	-7	20	18	11,2
Lentegí	333	163	15,92	25,83	15	Reino Unido	6	7	2	2	..
Lobras	131	64	5,34	44,27	4	No representativo	-	5	0	0	..
Loja	21.574	10.749	23,58	16,47	1.140	Reino Unido	283	77	223	187	13,1
Lugros	367	173	9,54	31,06	6	Rusia	2	6	1	7	..
Lújar	468	216	13,25	22,86	63	Reino Unido	26	-15	3	6	4,9
Malahá (La)	1.812	878	21,14	16,83	48	Rumania	17	27	3	7	9,7
Maracena	20.815	10.492	24,50	11,28	1.127	Marruecos	292	272	330	117	17,7
Marchal	402	218	19,15	32,59	1	No representativo	-	-6	8	4	..
Moclín	4.268	2.146	20,27	20,74	151	Reino Unido	69	-24	37	54	10,2
Molvizár	3.273	1.618	19,34	16,19	505	Rumania	416	-90	44	42	11,9
Monachil	6.967	3.391	22,76	11,94	359	Argentina	51	5	97	36	11,5

Superficie dedicada a cultivos herbáceos y barbechos Año 2008	Superficie dedicada a cultivos leñosos Año 2008	Número de vehículos turismos matriculados Año 2009	Número de establecimientos hoteleros Año 2008	Establecimientos con actividad económica Año 2008	Oficinas de entidades de crédito Año 2008	Paro registrado Año 2009	Contratos registrados totales Año 2009	Contratos registrados a mujeres Año 2009	IBI urbana: Número de recibos Año 2008	Renta neta media declarada Año 2006	
2.559	1.728	10	0	36	2	25	708	257	627	8.651,34	Dólar
135	176	6	0	29	0	18	57	36	404	19.393,41	Dúdar
228	1.105	105	4	591	5	745	2.237	1.226	4.593	13.705,19	Dúrcal
1.521	1.182	19	1	33	2	45	731	281	766	10.467,05	Escúzar
1.149	935	5	0	14	0	12	104	50	391	9.353,93	Ferreira
1.018	1.042	12	0	39	1	57	473	219	576	8.867,05	Fonelas
1.975	1.427	16	1	50	1	55	509	292	1.035	7.667,38	Freila
1.109	99	58	1	314	3	424	2.262	1.421	3.144	9.943,33	Fuente Vaqueros
2.108	1.145	320	1	829	8	1.854	2.550	1.020	10.809	16.248,13	Gabias (Las)
4.928	718	20	0	75	2	85	488	273	1.391	8.361,52	Galera
1.711	349	6	0	5	0	9	91	43	327	7.095,57	Gobernador
341	246	122	0	319	3	396	586	159	3.181	21.047,37	Gójar
8.129	2.348	11	2	45	1	44	226	123	1.204	9.434,67	Gor
927	636	3	1	12	1	30	175	93	513	6.792,87	Gorafe
2.038	930	5.408	178	24.966	298	23.362	119.895	59.675	201.933	21.266,63	Granada
6.117	3.388	21	1	80	2	127	1.268	568	1.394	10.137,09	Guadahortuna
13.631	4.339	349	6	1.541	17	1.575	4.254	2.332	13.735	14.702,74	Guadix
304	1.424	14	0	42	1	65	343	151	1.254	9.128,44	Guajares (Los)
553	189	43	3	180	3	295	2.004	1.099	5.542	13.677,59	Gualchos
9.563	334	26	10	137	2	181	573	280	1.796	12.848,80	Güejar Sierra
206	789	37	0	120	1	237	465	234	1.353	12.771,71	Güevéjar
1.681	333	3	0	13	1	27	166	84	443	7.907,22	Huelago
3.774	1.710	12	1	54	2	54	316	160	1.387	9.868,75	Huéneja
13.359	2.929	83	3	587	4	535	2.039	1.045	6.541	11.565,35	Huésca
532	212	40	0	117	2	153	274	114	1.652	17.610,27	Huétor de Santillán
1.983	1.268	81	1	699	7	742	5.977	3.249	6.544	10.990,44	Huétor Tájar
96	111	235	2	672	6	851	1.139	359	6.251	18.555,43	Huétor Vega
2.692	12.116	120	3	559	10	586	7.613	3.588	7.114	10.272,65	Illora
410	470	7	0	25	1	53	248	131	798	7.069,67	Itrabo
4.335	11.172	68	2	346	8	505	5.501	1.926	3.307	9.630,81	Iznalloz
955	2.543	18	1	59	2	83	964	538	878	8.240,25	Jayena
583	304	15	1	51	2	93	261	134	1.365	11.156,54	Jerez del Marquesado
187	726	8	0	26	2	55	303	120	660	9.338,36	Jete
58	140	54	0	156	1	256	281	66	1.704	17.126,71	Jun
441	5	1	1	12	1	6	55	21	216	10.113,43	Juñeres
754	194	44	0	209	3	273	1.202	686	2.059	12.334,62	Láchar
622	1.020	32	15	257	3	368	1.237	577	3.072	13.313,07	Lanjarón
493	417	13	0	28	1	48	109	56	747	10.977,98	Lanteira
154	1.090	38	0	136	3	111	882	583	1.907	11.292,02	Lecrín
255	297	3	0	15	0	20	167	55	412	8.543,42	Lentegí
1.214	377	1	0	6	0	2	57	20	237	4.338,24	Lobras
5.802	17.452	239	13	1.523	17	1.616	12.587	5.306	16.212	12.264,69	Loja
197	263	5	1	13	0	15	100	28	358	9.205,55	Lugros
1.602	238	9	0	16	0	22	463	228	863	10.830,98	Lújar
1.499	743	20	0	123	2	189	445	211	1.103	11.483,74	Malahá (La)
245	10	336	1	1.422	15	1.982	2.593	1.054	12.747	15.198,49	Maracena
188	186	5	0	10	0	30	100	57	354	8.453,27	Marchal
2.145	6.786	78	3	200	5	227	3.176	1.364	3.550	8.841,44	Moclín
939	161	36	0	87	2	222	613	246	1.623	9.931,05	Molvizar
398	199	105	24	686	7	600	2.854	1.209	11.106	18.690,91	Monachil

	Población Total Año 2009	Población Mujeres Año 2009	Porcentaje de población menor de 20 años Año 2009	Porcentaje de población mayor de 65 años Año 2009	Población extranjera residente Año 2009		Saldo migratorio Año 2008	Nacimientos Año 2008	Defunciones Año 2008	Alumnos por profesor en educación básica Curso 2007- 2008	
					Total de extranjeros	Nacionalidad predominante					
						Nacionalidad					Número de extranjeros
Montefrío	6.282	3.132	21,35	21,44	274	Reino Unido	163	-48	58	66	14,8
Montejícar	2.481	1.230	22,13	18,18	24	Reino Unido	10	-35	17	22	13,0
Montillana	1.304	626	15,11	22,24	90	Rumania	65	-15	9	14	8,4
Moralada de Zafayona	3.136	1.539	19,77	16,96	185	Reino Unido	123	-22	45	34	11,4
Morelábor	774	365	14,86	26,36	13	Rumania	5	-27	4	7	5,9
Motril	60.279	30.372	23,60	12,32	6.432	Rumania	2.820	-128	828	430	15,0
Murtas	682	287	12,76	25,37	81	Reino Unido	41	-27	3	8	9,8
Nevada	1.174	573	15,50	27,77	71	Reino Unido	29	-22	6	17	8,0
Nigüelas	1.100	556	18,27	26,91	48	Reino Unido	23	-7	7	22	9,4
Nívar	868	409	17,97	15,09	24	Reino Unido	4	-2	10	5	8,0
Ogijares	13.119	6.509	25,12	8,21	489	Marruecos	71	19	196	65	12,7
Orce	1.333	634	16,43	29,03	78	Reino Unido	35	-14	14	27	9,2
Órgiva	5.659	2.794	21,24	16,88	1.164	Reino Unido	548	36	34	56	12,6
Otívar	1.150	559	18,70	19,22	164	Rumania	67	6	3	5	9,2
Otura	6.423	3.130	25,02	10,98	292	Marruecos	48	253	98	38	14,8
Padul	8.440	4.214	24,85	13,50	432	Marruecos	66	162	115	77	15,4
Pampaneira	298	145	14,77	17,11	3	No representativo	-	-16	5	3	..
Pedro Martínez	1.158	585	12,18	33,77	29	Rumania	22	-9	10	21	7,3
Peñagosa	10.910	5.365	25,93	10,49	241	Argentina	32	48	68	42	15,3
Peza (La)	1.366	646	20,50	23,79	10	Marruecos	3	-26	16	14	10,3
Pinar (El)	1.039	525	17,52	24,45	60	Reino Unido	38	-8	5	13	8,6
Pinos Genil	1.262	603	17,51	11,97	43	Reino Unido	12	-9	20	8	7,8
Pinos Puente	13.515	6.652	24,05	16,95	270	Bulgaria	37	-37	137	116	14,5
Piñar	1.306	602	16,62	19,68	89	Rumania	70	-18	4	15	8,4
Polcar	202	100	9,90	33,66	4	No representativo	-	-16	1	2	..
Polopos	1.821	827	19,82	12,85	717	Rumania	490	24	12	11	8,9
Pórtugos	408	202	14,71	24,26	24	Rumania	12	1	6	4	..
Puebla de Don Fadrique	2.517	1.225	21,18	24,20	126	Marruecos	49	-8	22	20	16,3
Pulianas	5.140	2.557	26,11	9,16	110	Brasil	19	113	66	24	12,9
Purullena	2.278	1.130	19,32	17,78	62	Marruecos	20	6	40	30	12,4
Quéntar	1.065	516	16,34	18,22	37	Alemania	7	-26	3	11	7,2
Rubite	432	187	7,87	23,61	94	Reino Unido	54	-3	2	6	..
Salar	2.849	1.407	23,97	19,20	148	Bolivia	60	4	22	27	15,0
Salobreña	12.747	6.375	23,73	15,55	1.516	Reino Unido	332	41	127	67	15,3
Santa Cruz del Comercio	596	279	21,14	22,32	43	Reino Unido	25	2	6	6	7,3
Santa Fe	15.430	7.787	24,23	14,12	737	Bolivia	152	291	215	131	15,2
Soportujar	242	114	11,57	28,51	2	No representativo	-	3	0	6	..
Sorvilán	625	312	12,48	28,64	60	Marruecos	23	-18	4	13	3,0
Taha (La)	685	339	11,53	27,30	81	Reino Unido	27	-6	2	6	7,4
Torre-Cardela	970	492	14,95	28,35	8	Rumania	4	-35	3	8	7,8
Torvizcón	784	375	14,29	26,02	87	Reino Unido	51	-15	2	6	10,4
Trevélez	842	400	20,67	19,36	37	Rumania	12	-9	7	8	8,4
Turón	301	128	7,31	26,91	27	Reino Unido	20	-13	0	6	..
Ugíjar	2.569	1.255	18,72	24,41	189	Rumania	77	-20	0	13	13,1
Valle (El)	1.143	576	13,39	31,85	82	Reino Unido	57	-25	4	13	8,7
Valle del Zatabi	2.297	1.158	19,20	24,29	22	Marruecos	5	-8	24	27	7,4
Válor	726	359	11,43	35,54	27	Reino Unido	7	9	6	9	..
Vegas del Genil	8.587	4.174	25,99	8,84	331	Bolivia	165	243	223	51	13,3
Vélez de Benaudalla	2.968	1.452	21,16	18,19	292	Rumania	133	-7	24	29	15,6
Ventas de Huelma	722	343	13,57	20,50	36	Rumania	21	-4	5	4	4,5

Superficie dedicada a cultivos herbáceos y barbechos Año 2008	Superficie dedicada a cultivos leñosos Año 2008	Número de vehículos turismos matriculados Año 2009	Número de establecimientos hoteleros Año 2008	Establecimientos con actividad económica Año 2008	Oficinas de entidades de crédito Año 2008	Paro registrado Año 2009	Contratos registrados totales Año 2009	Contratos registrados a mujeres Año 2009	IBI urbana: Número de recibos Año 2008	Renta neta media declarada Año 2006	
2.647	16.157	64	1	292	4	296	7.213	3.102	3.054	7.849,74	Montefrío
2.325	3.278	22	0	123	2	112	1.653	746	1.534	7.941,37	Montejicar
198	3.314	6	0	49	2	54	1.191	428	1.056	6.747,08	Montillana
1.661	2.066	51	3	221	2	212	1.920	822	1.800	10.738,77	Moraleda de Zafayona
2.376	552	5	0	33	2	41	195	96	881	7.989,61	Morelábor
4.085	1.459	840	21	4.267	46	6.091	22.707	11.174	49.034	15.841,34	Motril
693	5.080	10	0	26	1	31	153	90	745	6.920,42	Murtas
618	947	12	2	67	1	71	433	249	1.307	8.550,93	Nevada
631	414	15	0	74	1	91	610	415	964	11.576,56	Nigüelas
146	241	18	0	37	0	52	121	75	931	16.898,66	Nivar
234	14	310	2	969	8	1.014	1.899	674	8.148	19.333,18	Ogijares
15.747	1.240	10	1	62	2	58	473	279	1.420	9.714,04	Orce
314	2.167	68	8	418	5	523	1.230	598	3.662	13.286,35	Órgiva
1.029	404	11	1	46	2	69	259	140	940	10.202,97	Otívar
1.324	309	119	1	387	5	483	847	263	5.053	19.984,85	Otura
2.803	1.354	106	2	639	6	865	1.657	1.001	6.508	14.582,26	Padul
154	31	7	3	48	0	33	160	55	443	13.199,06	Pampaneira
7.131	1.830	12	0	76	1	40	466	223	1.131	7.788,46	Pedro Martínez
147	367	349	3	1.359	9	947	3.614	1.284	7.228	16.745,70	Peligros
1.107	1.253	17	2	48	1	82	184	96	1.173	9.546,68	Peza (La)
131	1.290	14	1	44	1	74	239	140	960	9.992,88	Pinar (El)
522	249	36	4	111	1	87	195	52	997	17.346,29	Pinos Genil
4.638	4.058	134	4	758	11	1.196	6.666	3.434	6.626	11.247,21	Pinos Puente
4.860	3.568	13	1	42	2	59	853	330	943	7.825,98	Piñar
271	168	2	0	2	0	14	61	32	233	6.844,78	Polícar
888	244	23	2	65	1	89	553	255	1.928	11.186,61	Polopos
74	17	4	2	29	1	23	85	42	308	12.502,94	Pórtugos
25.165	3.392	23	3	128	2	115	1.149	518	2.056	9.659,04	Puebla de Don Fadrique
247	264	173	0	364	3	500	1.610	788	3.195	14.647,11	Pulianas
688	284	33	2	174	2	260	1.049	588	1.478	10.097,97	Purullena
347	538	12	1	36	1	86	222	129	937	13.511,49	Quéntar
1.229	362	5	0	24	0	21	459	218	360	9.987,86	Rubite
936	6.403	22	0	150	2	159	2.250	988	1.863	9.764,10	Salar
707	922	147	12	850	15	1.273	2.385	932	17.153	14.071,39	Salobreña
721	782	11	0	23	1	28	251	137	477	8.376,60	Santa Cruz del Comercio
2.296	789	221	6	1.110	12	1.419	4.218	1.811	10.227	16.186,51	Santa Fe
292	25	4	0	11	0	15	114	26	241	10.149,34	Soportujar
1.833	864	6	0	18	0	29	221	110	968	8.953,11	Sorvilán
523	142	13	3	62	1	66	170	79	904	10.541,97	Taha (La)
1.004	298	10	0	46	1	43	350	141	816	7.049,61	Torre-Cardela
779	1.818	10	3	47	1	38	386	234	668	8.239,32	Torvizcón
692	41	6	6	93	2	59	123	41	561	10.837,78	Trevélez
1.956	1.820	3	0	16	1	17	63	30	298	7.123,99	Turón
873	3.146	26	2	186	2	196	1.263	806	2.107	11.365,50	Ugijar
40	1.188	16	1	73	2	58	874	587	1.081	9.891,37	Valle (El)
3.928	1.414	33	0	115	2	135	871	454	1.994	9.176,24	Valle del Zalabí
1.107	595	16	2	52	1	37	277	145	972	11.615,38	Valor
950	262	138	0	369	5	805	2.760	1.721	4.702	14.780,42	Vegas del Genil
1.598	770	32	3	148	2	226	693	252	2.302	15.001,80	Vélez de Benaudalla
2.030	1.385	11	0	43	1	39	539	183	574	12.194,06	Ventas de Huelma

	Población Total Año 2009	Población Mujeres Año 2009	Porcentaje de población menor de 20 años Año 2009	Porcentaje de población mayor de 65 años Año 2009	Población extranjera residente Año 2009		Saldo migratorio Año 2008	Nacimientos Año 2008	Defunciones Año 2008	Alumnos por profesor en educación básica Curso 2007-2008	
					Total de extranjeros	Nacionalidad predominante					
						Nacionalidad					Número de extranjeros
Villamena	1.028	520	20,23	20,91	54	Reino Unido	27	-9	9	13	6,6
Villanueva de las Torres	733	331	21,28	22,65	35	Bulgaria	10	-28	3	7	8,2
Villanueva Mesía	2.173	1.082	23,61	17,95	95	Ecuador	30	9	25	19	16,6
Víznar	865	418	18,73	16,53	48	Bolivia	21	15	15	6	8,0
Zafarraya	2.112	968	17,85	18,70	225	Marruecos	162	-35	24	23	12,3
Zagra	968	493	17,25	25,52	15	Reino Unido	11	-25	7	11	8,2
Zubia (La)	17.803	8.993	25,74	9,93	712	Argentina	111	277	235	105	16,7
Zújar	2.997	1.409	19,35	22,89	330	Rumania	201	66	20	27	12,8
Andalucía	8.302.923	4.189.540	22,20	14,75	675.180	Reino Unido	108.282	63.244	100.045	64.799	14,6

Distribución de la actividad según el número de establecimientos. Año 2008

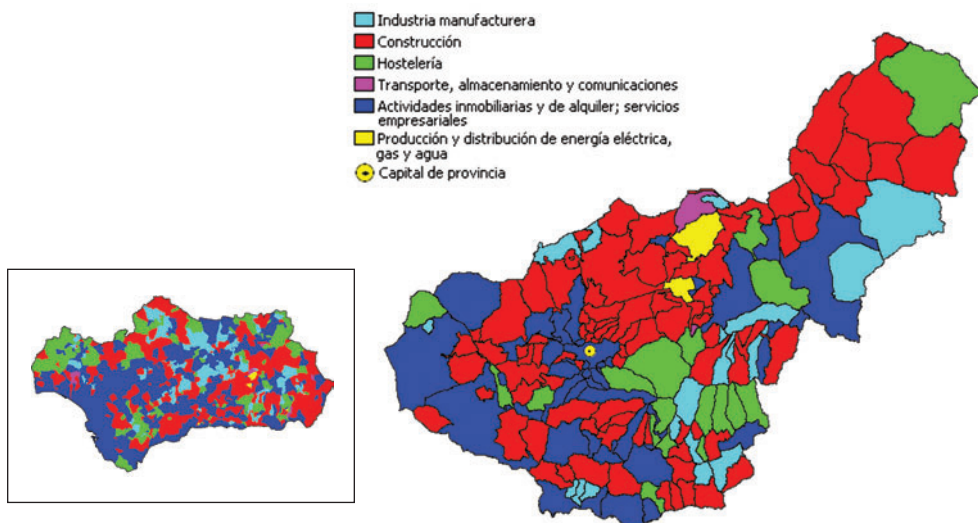

FUENTE: Instituto de Estadística de Andalucía. Directorio de Establecimientos con Actividad Económica en Andalucía. Año 2008

Superficie dedicada a cultivos herbáceos y barbechos Año 2008	Superficie dedicada a cultivos leñosos Año 2008	Número de vehículos turismos matriculados Año 2009	Número de establecimientos hoteleros Año 2008	Establecimientos con actividad económica Año 2008	Oficinas de entidades de crédito Año 2008	Paro registrado Año 2009	Contratos registrados totales Año 2009	Contratos registrados a mujeres Año 2009	IBI urbana: Número de recibos Año 2008	Renta neta media declarada Año 2006	
124	771	18	1	54	1	66	209	149	863	11.564,18	Villamena
619	1.068	7	1	30	1	31	341	189	708	7.530,27	Villanueva de las Torres
404	550	23	0	157	2	117	1.055	524	1.253	9.718,69	Villanueva Mesía
374	171	28	0	59	1	46	189	101	784	16.029,88	Víznar
2.302	116	24	0	128	2	127	3.677	1.573	1.370	8.995,26	Zafarraya
68	840	7	0	44	3	51	917	469	639	7.607,41	Zagra
532	106	295	3	1.075	11	1.559	2.347	1.056	11.605	18.012,98	Zubia (La)
1.180	2.563	35	3	144	2	189	2.181	1.337	2.456	9.269,34	Zújar
2.077.968	1.843.991	139.946	3.180	602.600	7.085	803.648	3.478.043	1.563.806	5.630.258	16.344,51	Andalucía

Pirámide de población de la provincia de Granada. Año 2009

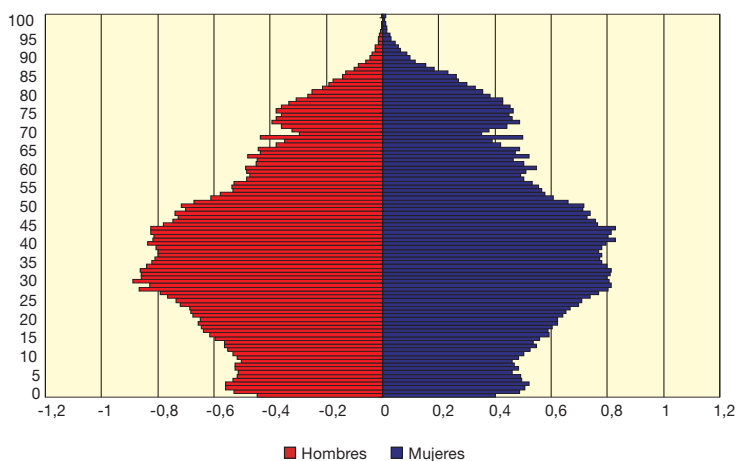

FUENTE: INE-Revisión del Padrón municipal de habitantes a 1 de enero de 2009



	Población	Población	Porcentaje de	Porcentaje de	Población extranjera residente		Saldo	Nacimientos	Defunciones	Alumnos por profesor en educación básica Curso 2007-2008
	Total	Mujeres	población	población	Año 2009		migratorio	Año 2008	Año 2008	
	Año 2009	Año 2009	menor de 20 años Año 2009	mayor de 65 años Año 2009	Total de extranjeros	Nacionalidad predominante	Año 2008			
						Nacionalidad	Número de extranjeros			

Huelva (provincia)	513.403	258.259	21,61	14,62	39.853	Rumania	11.483	3.203	6.125	4.274	14,2
Alájar	808	398	21,53	16,21	48	Alemania	15	9	7	9	6,9
Aljaraque	17.960	8.979	26,54	6,87	598	Portugal	105	519	250	59	15,1
Almendo (El)	867	416	19,03	20,65	52	Portugal	23	9	4	12	..
Almonaster la Real	1.848	933	15,48	26,03	37	Rumania	10	8	9	21	11,2
Almonte	21.782	10.899	21,66	11,58	3.086	Rumania	1.834	164	283	154	14,1

Crecimiento de la población – periodo 1999 – 2009

- Pierde población
- Gana población (por debajo del crecimiento de Andalucía)
- Gana población (por encima del crecimiento de Andalucía)
- Capital de provincia

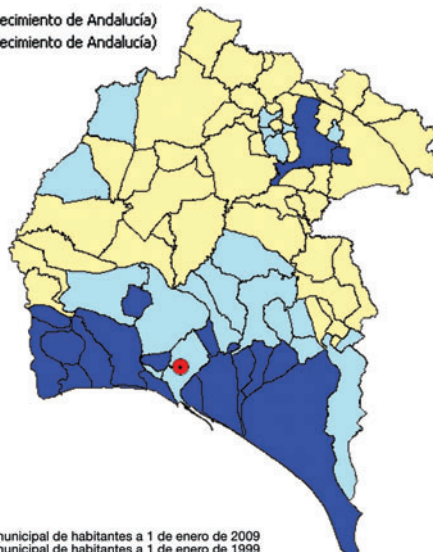
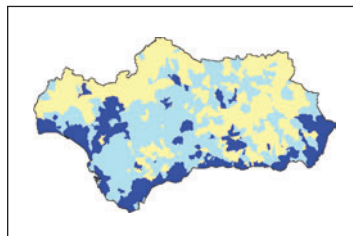

FUENTE: INE – Revisión del Padrón municipal de habitantes a 1 de enero de 2009
INE – Revisión del Padrón municipal de habitantes a 1 de enero de 1999

Alosno	4.381	2.267	18,37	23,94	140	Marruecos	52	2	36	91	11,3
Aracena	7.612	3.855	22,32	16,89	312	Rumania	73	157	93	93	14,7
Aroche	3.113	1.574	18,70	22,71	14	Portugal	9	-62	34	40	9,3
Arroyomolinos de León	1.040	514	15,48	26,25	5	No representativo	-	1	1	10	8,7
Ayamonte	20.334	10.084	20,82	13,62	3.030	Portugal	1.262	584	232	167	15,0
Beas	4.293	2.142	18,61	18,47	203	Rumania	79	-2	51	72	13,6
Berrocal	375	199	7,73	36,53	6	Colombia	4	2	0	12	3,0
Bollullos Par del Condado	13.891	6.979	22,76	17,85	819	Rumania	372	-36	164	134	15,7
Bonares	6.015	2.961	22,34	14,50	900	Rumania	263	265	79	53	15,9
Cabezas Rubias	865	398	15,14	22,08	38	Chile	11	16	2	11	7,7

Superficie dedicada a cultivos herbáceos y barbechos Año 2008	Superficie dedicada a cultivos leñosos Año 2008	Número de vehículos turismos matriculados Año 2009	Número de establecimientos hoteleros Año 2008	Establecimientos con actividad económica Año 2008	Oficinas de entidades de crédito Año 2008	Paro registrado Año 2009	Contratos registrados totales Año 2009	Contratos registrados a mujeres Año 2009	IBI urbana: Número de recibos Año 2008	Renta neta media declarada Año 2006	
---	---	--	---	---	---	--------------------------	--	--	--	-------------------------------------	--

156.592	62.820	8.499	196	33.172	450	45.488	302.186	152.575	387.495	15.471,20	Huelva (provincia)
828	94	8	1	57	2	109	422	166	675	10.232,99	Alájar
663	263	414	3	856	11	1.463	3.125	1.308	7.884	21.694,76	Aljaraque
2.899	474	11	0	36	1	59	367	179	745	11.217,79	Almendra (El)
885	386	21	3	105	1	147	1.406	408	2.375	10.595,67	Almonaster la Real
7.447	6.937	245	26	1.553	19	1.732	29.554	17.843	27.998	12.419,12	Almonte

Distribución de la población extranjera. Año 2009

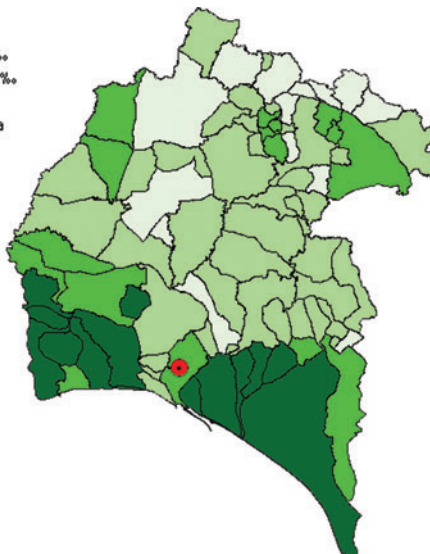
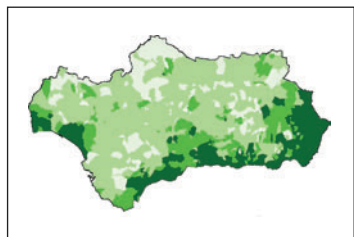
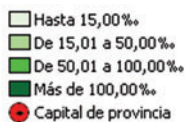

FUENTE: INE - Revisión del Padrón municipal de habitantes a 1 de enero de 2009

4.372	495	49	0	176	4	364	1.697	1.034	3.140	11.425,55	Alosno
341	532	113	9	754	9	674	2.920	1.253	5.157	15.287,60	Aracena
1.272	1.133	23	1	143	2	131	1.362	690	2.436	8.660,08	Aroche
421	779	6	0	60	2	126	535	220	1.009	8.365,11	Arroyomolinos de León
1.708	1.110	269	13	1.587	21	1.934	6.997	3.322	19.645	14.050,15	Ayamonte
3.305	2.382	73	0	243	6	299	1.176	523	3.292	12.406,77	Beas
91	11	4	0	18	1	14	189	29	502	10.711,43	Berrocal
1.242	2.516	166	1	889	11	856	8.369	4.016	8.317	11.205,37	Bollullos Par del Condado
941	1.046	54	0	323	7	304	4.458	2.658	3.270	13.154,75	Bonares
1.896	0	6	0	29	1	52	489	143	505	11.463,31	Cabezas Rubias

CONTINÚA →

	Población Total Año 2009	Población Mujeres Año 2009	Porcentaje de población menor de 20 años Año 2009	Porcentaje de población mayor de 65 años Año 2009	Población extranjera residente Año 2009		Saldo migratorio Año 2008	Nacimientos Año 2008	Defunciones Año 2008	Alumnos por profesor en educación básica Curso 2007-2008	
					Total de extranjeros	Nacionalidad predominante					
						Nacionalidad					Número de extranjeros
Cala	1.327	665	19,59	21,40	17	Rumania	8	32	14	12	10,9
Calañas	4.285	2.176	17,15	24,50	73	Rumania	29	-17	38	68	10,2
Campillo (El)	2.220	1.157	16,76	21,08	62	Bulgaria	36	-20	18	39	10,1
Campofrío	808	398	19,18	19,55	38	Brasil	16	-7	11	8	..
Cañaveral de León	428	217	17,29	27,34	4	No representativo	-	-2	1	11	7,8
Cartaya	17.905	8.707	23,30	10,43	3.197	Rumania	1.003	442	236	112	14,9
Castaño del Robledo	224	103	22,32	16,96	21	Reino Unido	13	4	2	4	..
Cerro de Andévalo (El)	2.479	1.282	16,86	25,37	16	Rumania	5	9	10	43	9,9
Chucena	2.124	1.058	24,01	18,31	22	Alemania	4	4	22	18	14,9
Corteconcepción	607	295	21,09	24,22	37	Marruecos	15	5	6	9	7,8

Población según lugar de nacimiento. Año 2009

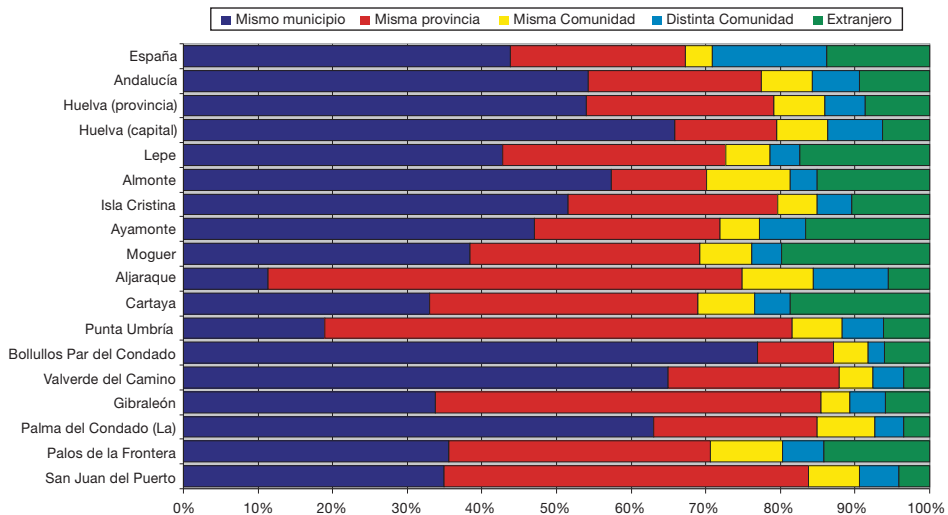

FUENTE: INE - Revisión del Padrón municipal de habitantes a 1 de enero de 2009

Cortegana	4.965	2.476	18,75	19,32	146	Rumania	41	-16	25	59	10,8
Cortelazor	313	154	17,25	24,92	1	No representativo	-	-5	6	3	..
Cumbres de Enmedio	52	21	7,69	30,77	2	No representativo	-	-5	0	1	..
Cumbres de San Bartolomé	463	238	13,39	36,29	1	No representativo	-	-2	0	3	9,0
Cumbres Mayores	1.970	984	17,82	23,60	14	Rumania	9	-7	19	32	10,8

Superficie dedicada a cultivos herbáceos y barbechos Año 2008	Superficie dedicada a cultivos leñosos Año 2008	Número de vehículos turismos matriculados Año 2009	Número de establecimientos hoteleros Año 2008	Establecimientos con actividad económica Año 2008	Oficinas de entidades de crédito Año 2008	Paro registrado Año 2009	Contratos registrados totales Año 2009	Contratos registrados a mujeres Año 2009	IBI urbana: Número de recibos Año 2008	Renta neta media declarada Año 2006	
138	518	10	0	87	2	146	593	208	974	11.774,73	Cala
1.459	62	66	2	212	4	438	1.119	456	3.461	12.367,20	Calañas
357	336	37	0	85	3	253	2.017	974	1.581	12.968,30	Campillo (El)
215	4	10	0	33	0	99	151	65	704	13.542,77	Campofrío
128	407	7	0	15	1	30	197	83	414	6.800,25	Cañaveral de León
2.887	3.140	222	12	1.105	12	1.392	19.418	8.856	15.331	15.565,08	Cartaya
95	96	0	0	29	0	11	175	68	302	11.229,40	Castaño del Robledo
5.315	481	26	0	120	2	235	642	319	1.812	11.131,45	Cerro de Andévalo (El)
1.011	1.308	16	2	113	1	131	955	398	1.193	9.917,31	Chucena
110	182	5	1	34	1	51	171	72	602	11.439,68	Corteconcepción

Proporción de parados sobre la población de 16 a 64 años. Año 2009

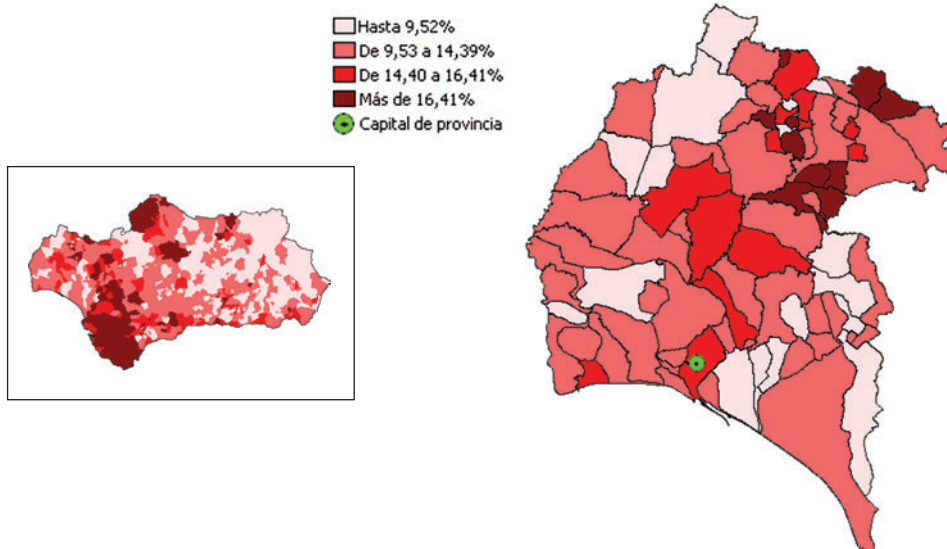

FUENTE: Consejería de Empleo - Servicio Andaluz de Empleo. Año 2009

1.070	269	59	4	351	6	426	1.718	718	3.464	12.357,44	Cortegana
255	37	6	0	15	0	30	135	34	470	10.418,07	Cortelazor
297	44	2	0	1	0	7	132	18	104	12.307,13	Cumbres de Enmedio
234	165	12	0	12	1	35	306	111	552	12.064,48	Cumbres de San Bartolomé
2.141	541	14	1	148	4	186	828	417	1.477	11.181,61	Cumbres Mayores

CONTINÚA →

	Población Total Año 2009	Población Mujeres Año 2009	Porcentaje de población menor de 20 años Año 2009	Porcentaje de población mayor de 65 años Año 2009	Población extranjera residente Año 2009		Saldo migratorio Año 2008	Nacimientos Año 2008	Defunciones Año 2008	Alumnos por profesor en educación básica Curso 2007-2008	
					Total de extranjeros	Nacionalidad predominante					
						Nacionalidad					Número de extranjeros
Encinasola	1.596	780	14,97	27,44	58	Portugal	33	27	6	23	10,7
Escacena del Campo	2.075	1.053	17,69	19,23	41	Rumania	32	-49	23	23	17,7
Fuenteheridos	632	313	19,15	17,72	37	Rumania	16	-28	4	3	9,0
Galaroza	1.618	812	19,16	20,33	88	Rumania	50	11	12	15	14,1
Gibraleón	12.258	6.102	21,09	14,36	583	Rumania	181	141	137	91	15,4
Granada de Río-Tinto (La)	211	104	14,69	23,22	1	No representativo	-	-11	0	0	7,7
Granado (El)	573	261	12,04	27,40	35	Portugal	21	-20	2	7	7,4
Higuera de la Sierra	1.437	711	20,39	20,67	56	Rumania	20	21	15	24	11,0
Hinojales	326	159	12,88	31,29	0	No representativo	-	-3	4	8	..
Hinojos	3.890	1.922	19,33	16,17	233	Rumania	111	29	49	38	12,6
Huelva	148.806	76.823	21,38	14,32	7.611	Rumania	1.249	-539	1.947	1.137	14,8
Isla Cristina	21.324	10.624	24,78	11,74	2.050	Marruecos	560	153	269	116	14,4
Jabugo	2.396	1.194	20,74	17,70	49	Rumania	7	18	12	25	8,5
Lepe	25.886	12.554	24,16	9,48	4.423	Rumania	1.357	471	355	146	15,9
Linares de la Sierra	299	149	14,72	22,41	1	No representativo	-	-4	1	2	..

Evolución de la tasa de empleo por sexo

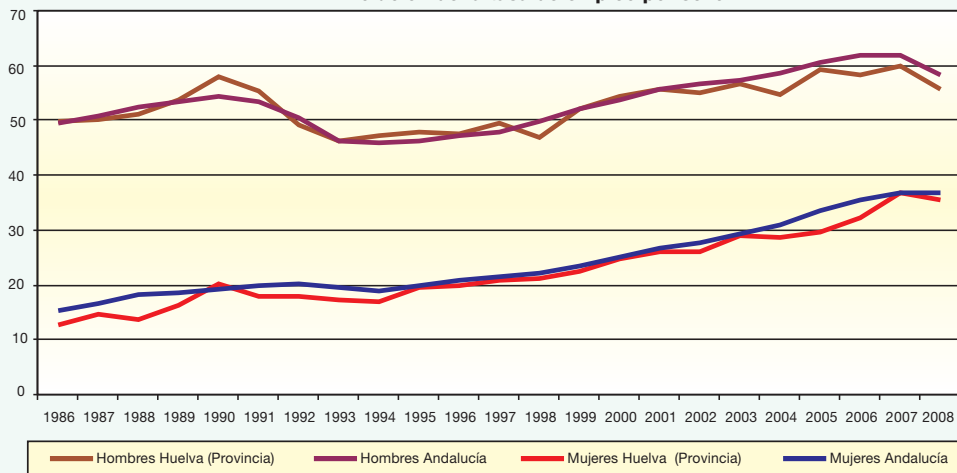

FUENTE: Instituto de Estadística de Andalucía. El Mercado de Trabajo en Andalucía. Datos Estructurales

Lucena del Puerto	2.759	1.381	19,50	11,96	706	Rumania	368	-81	41	16	14,7
Manzanilla	2.341	1.149	18,37	19,86	59	Rumania	32	8	0	12	17,5
Marines (Los)	358	181	12,01	24,30	9	Reino Unido	7	10	4	5	7,1
Minas de Riotinto	4.221	2.183	19,02	20,35	68	Bulgaria	35	-34	29	55	11,7
Moguer	19.589	9.737	22,56	9,28	3.880	Marruecos	1.214	471	290	108	15,4
Nava (La)	321	154	12,46	22,12	12	Rumania	5	-4	0	4	4,0
Nerva	6.000	3.098	18,92	21,37	239	Bulgaria	139	44	57	95	14,7
Niebla	4.183	2.054	22,21	14,99	201	Rumania	59	16	57	23	14,2
Palma del Condado (La)	10.404	5.219	24,76	15,52	326	Rumania	98	45	138	105	14,6
Palos de la Frontera	9.043	4.499	24,77	9,82	1.251	Rumania	511	43	106	46	15,3

Superficie dedicada a cultivos herbáceos y barbechos Año 2008	Superficie dedicada a cultivos leñosos Año 2008	Número de vehículos turismos matriculados Año 2009	Número de establecimientos hoteleros Año 2008	Establecimientos con actividad económica Año 2008	Oficinas de entidades de crédito Año 2008	Paro registrado Año 2009	Contratos registrados totales Año 2009	Contratos registrados a mujeres Año 2009	IBI urbana: Número de recibos Año 2008	Renta neta media declarada Año 2006	
3.019	1.063	19	1	80	3	88	637	284	1.547	12.080,99	Encinasola
5.490	287	25	0	126	3	149	659	376	1.370	10.336,36	Escacena del Campo
295	59	7	3	60	1	82	410	174	632	11.721,32	Fuenteheridos
298	216	14	4	112	2	150	630	230	1.273	10.680,08	Galarzoa
7.599	7.512	177	2	647	6	1.182	8.611	3.946	7.287	13.850,32	Gibralcón
59	0	1	0	7	0	35	125	39	182	10.333,14	Granada de Río-Tinto (La)
2.461	45	9	0	25	1	40	212	81	363	10.041,04	Granado (El)
75	312	12	0	94	1	147	599	253	1.122	10.967,55	Higuera de la Sierra
194	320	6	1	14	1	15	194	129	384	7.918,74	Hinojales
1.280	3.428	46	1	204	3	244	3.061	1.295	2.288	12.214,57	Hinojos
3.965	245	3.524	12	10.550	132	14.969	49.533	22.997	97.344	18.760,60	Huelva
1.363	1.395	306	11	1.339	14	2.087	12.760	6.174	24.182	12.888,32	Isia Cristina
235	203	27	0	177	3	295	984	386	1.625	12.041,63	Jabugo
1.787	2.499	312	18	1.792	21	2.412	20.584	10.573	25.172	13.839,60	Lepe
395	38	1	0	14	0	30	101	26	358	10.741,18	Linares de la Sierra

Superficie agrícola según tipo de cultivo. Año 2008

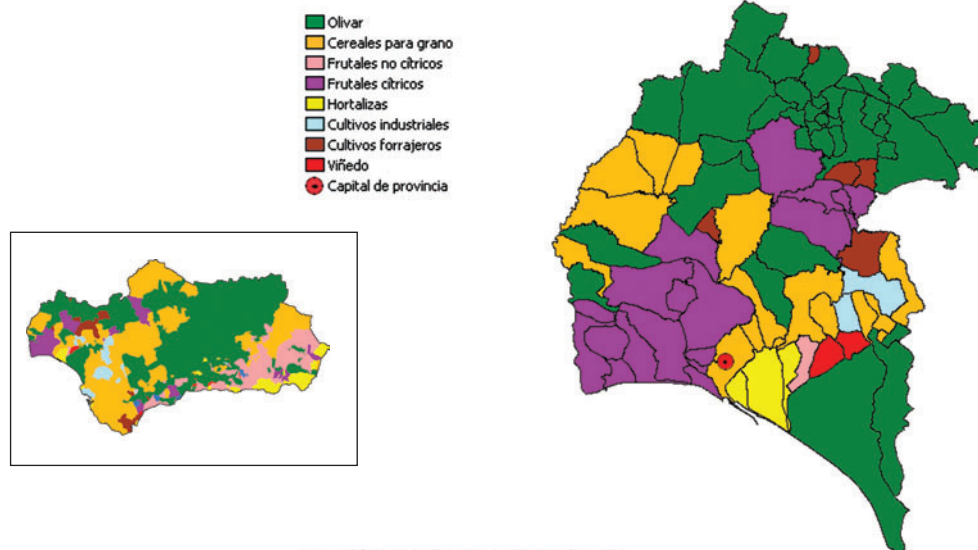

FUENTE: Consejería de Agricultura y Pesca. Año 2008

1.047	945	30	1	108	3	110	6.977	4.629	1.194	17.673,27	Lucena del Puerto
2.608	810	18	0	114	4	121	622	266	1.488	9.156,04	Manzanilla
141	55	3	1	18	0	36	216	80	473	9.215,64	Marines (Los)
4	50	105	3	224	3	383	1.521	547	3.063	15.819,06	Minas de Riotinto
3.297	1.149	284	10	1.216	15	1.103	27.997	17.840	12.077	16.050,74	Moguer
799	383	7	0	22	1	29	240	82	297	11.902,99	Nava (La)
369	384	101	1	304	5	668	800	304	4.000	13.217,39	Nerva
4.640	2.273	65	1	239	3	392	2.632	1.123	2.492	13.624,16	Niebla
4.005	464	134	4	677	8	920	4.379	1.885	5.708	13.641,75	Palma del Condado (La)
1.581	139	170	9	618	9	814	22.715	12.087	5.189	16.832,48	Palos de la Frontera

	Población Total Año 2009	Población Mujeres Año 2009	Porcentaje de población menor de 20 años Año 2009	Porcentaje de población mayor de 65 años Año 2009	Población extranjera residente Año 2009		Saldo migratorio Año 2008	Nacimientos Año 2008	Defunciones Año 2008	Alumnos por profesor en educación básica Curso 2007-2008	
					Total de extranjeros	Nacionalidad predominante					
						Nacionalidad					Número de extranjeros
Paterna del Campo	3.784	1.846	20,32	19,98	106	Rumania	22	54	27	56	13,2
Paymogo	1.318	664	19,65	24,51	51	Portugal	27	20	14	16	9,1
Puebla de Guzmán	3.098	1.498	17,79	21,56	92	Portugal	46	-88	26	32	11,8
Puerto Moral	272	129	28,31	18,38	16	Bolivia	11	-1	4	4	..
Punta Umbría	14.708	7.215	21,55	10,44	711	Marruecos	133	135	114	82	15,0
Rociana del Condado	7.317	3.604	21,05	15,55	1.100	Rumania	733	-4	104	70	14,8
Rosal de la Frontera	1.879	945	18,57	24,22	167	Portugal	127	-5	15	24	13,1
San Bartolomé de la Torre	3.468	1.709	20,07	14,85	373	Rumania	147	-2	53	22	12,1
San Juan del Puerto	8.049	3.993	24,61	10,86	265	Rumania	71	107	159	53	16,5
San Silvestre de Guzmán	747	348	13,65	21,02	154	Polonia	86	0	5	8	6,8
Sanlúcar de Guadiana	367	180	11,72	25,34	57	Reino Unido	27	-3	3	5	..
Santa Ana la Real	482	258	20,75	27,18	16	Rumania	8	-20	5	12	..
Santa Bárbara de Casa	1.160	583	14,05	23,10	67	Rumania	29	-17	10	12	8,2
Santa Olalla del Cala	2.187	1.072	21,12	20,12	90	Rumania	58	15	23	23	15,6
Trigueros	7.584	3.802	22,13	15,45	113	Rumania	38	78	87	85	14,7
Valdelarco	255	131	11,37	30,98	7	Brasil	6	17	0	3	..
Valverde del Camino	12.780	6.538	20,33	17,53	390	Rumania	194	69	154	133	12,5
Villablanca	2.793	1.317	20,95	13,96	563	Reino Unido	148	66	35	17	14,4
Villalba del Alcor	3.510	1.776	21,62	19,60	70	Rumania	32	-2	1	25	13,5
Villanueva de las Cruces	415	222	12,05	27,47	5	No representativo	-	0	0	10	..
Villanueva de los Castillejos	2.812	1.421	19,49	18,56	256	Rumania	72	29	28	31	14,1
Villarrasa	2.151	1.065	22,13	19,48	71	Rumania	20	-6	23	17	15,9
Zalamea la Real	3.414	1.723	17,28	23,05	103	Rumania	49	-35	18	39	11,6
Zufre	973	475	20,66	23,23	54	Rumania	31	10	6	8	9,7
Andalucía	8.302.923	4.189.540	22,20	14,75	675.180	Reino Unido	108.282	63.244	100.045	64.799	14,6

Distribución de la actividad según el número de establecimientos. Año 2008

- Industria manufacturera
- Construcción
- Hostelería
- Transporte, almacenamiento y comunicaciones
- Actividades inmobiliarias y de alquiler; servicios empresariales
- Capital de provincia

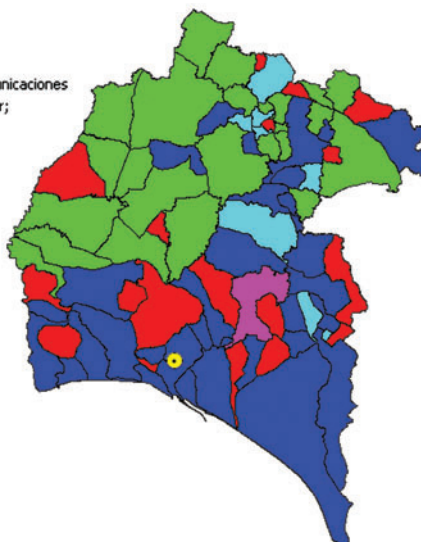
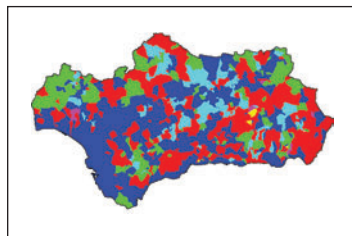

FUENTE: Instituto de Estadística de Andalucía. Directorio de Establecimientos con Actividad Económica en Andalucía. Año 2008

Superficie dedicada a cultivos herbáceos y barbechos Año 2008	Superficie dedicada a cultivos leñosos Año 2008	Número de vehículos turismos matriculados Año 2009	Número de establecimientos hoteleros Año 2008	Establecimientos con actividad económica Año 2008	Oficinas de entidades de crédito Año 2008	Paro registrado Año 2009	Contratos registrados totales Año 2009	Contratos registrados a mujeres Año 2009	IBI urbana: Número de recibos Año 2008	Renta neta media declarada Año 2006	
4.748	1.626	43	0	147	3	180	1.620	602	2.318	9.639,03	Paterna del Campo
7.486	351	25	1	52	1	90	330	128	805	10.390,72	Paymogo
9.153	235	38	1	153	3	251	1.021	383	1.860	11.573,97	Puebla de Guzmán
47	176	3	0	15	0	24	129	82	193	9.928,68	Puerto Moral
110	155	196	11	1.072	11	1.450	10.148	5.607	22.817	16.991,18	Punta Umbria
2.590	1.154	78	0	389	4	513	4.405	2.391	3.707	10.038,42	Rociana del Condado
1.538	227	24	2	106	2	123	831	473	1.188	10.450,65	Rosal de la Frontera
1.041	1.345	39	2	194	3	301	3.542	2.249	2.164	12.561,07	San Bartolomé de la Torre
3.090	346	124	4	482	7	681	2.325	656	4.341	14.746,00	San Juan del Puerto
1.625	402	2	1	33	1	27	422	128	444	10.692,79	San Silvestre de Guzmán
3.001	250	8	1	24	1	25	167	59	436	8.608,41	Sanlúcar de Gudiána
28	102	5	1	30	1	48	231	73	465	10.406,77	Santa Ana la Real
1.371	182	19	2	69	1	53	362	174	799	10.464,88	Santa Bárbara de Casa
1.604	510	21	1	178	3	143	1.136	268	1.561	12.530,46	Santa Olalla del Cala
5.581	735	112	1	465	6	764	1.722	731	4.976	13.169,29	Trigueros
164	35	3	0	17	1	11	204	75	418	10.056,29	Valdelarco
309	115	187	1	915	8	1.368	2.661	904	7.948	14.236,47	Valverde del Camino
1.652	1.332	40	2	186	3	200	2.537	1.076	1.431	9.899,55	Villablanca
3.513	954	34	0	155	3	289	1.077	394	2.073	10.296,56	Villalba del Alcor
436	17	5	0	33	1	29	238	70	306	9.869,07	Villanueva de las Cruces
9.046	1.408	49	1	156	3	170	4.495	2.091	2.009	11.632,16	Villanueva de los Castillejos
2.784	1.371	12	0	112	2	128	2.697	1.156	1.171	10.347,89	Villarrasa
1.087	609	46	1	172	4	318	526	205	2.637	13.822,61	Zalamea la Real
279	665	15	1	47	1	71	538	205	927	10.736,10	Zufre
2.077.968	1.843.991	139.946	3.180	602.600	7.085	803.648	3.478.043	1.563.806	5.630.258	16.344,51	Andalucía

Pirámide de población de la provincia de Huelva. Año 2009

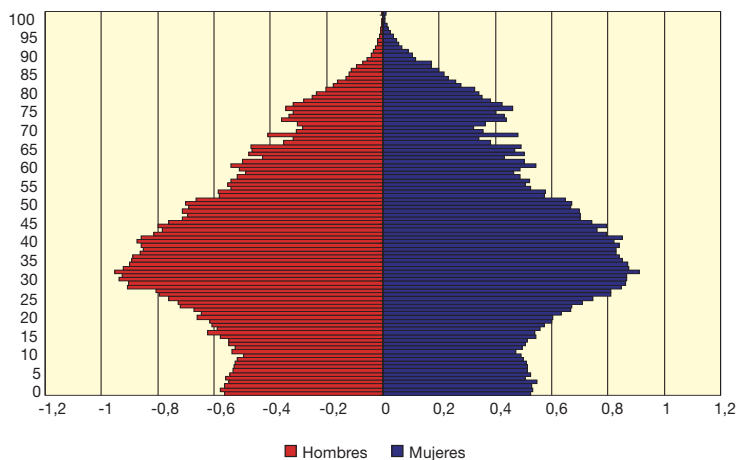

FUENTE: INE-Revisión del Padrón municipal de habitantes a 1 de enero de 2009

Jaén

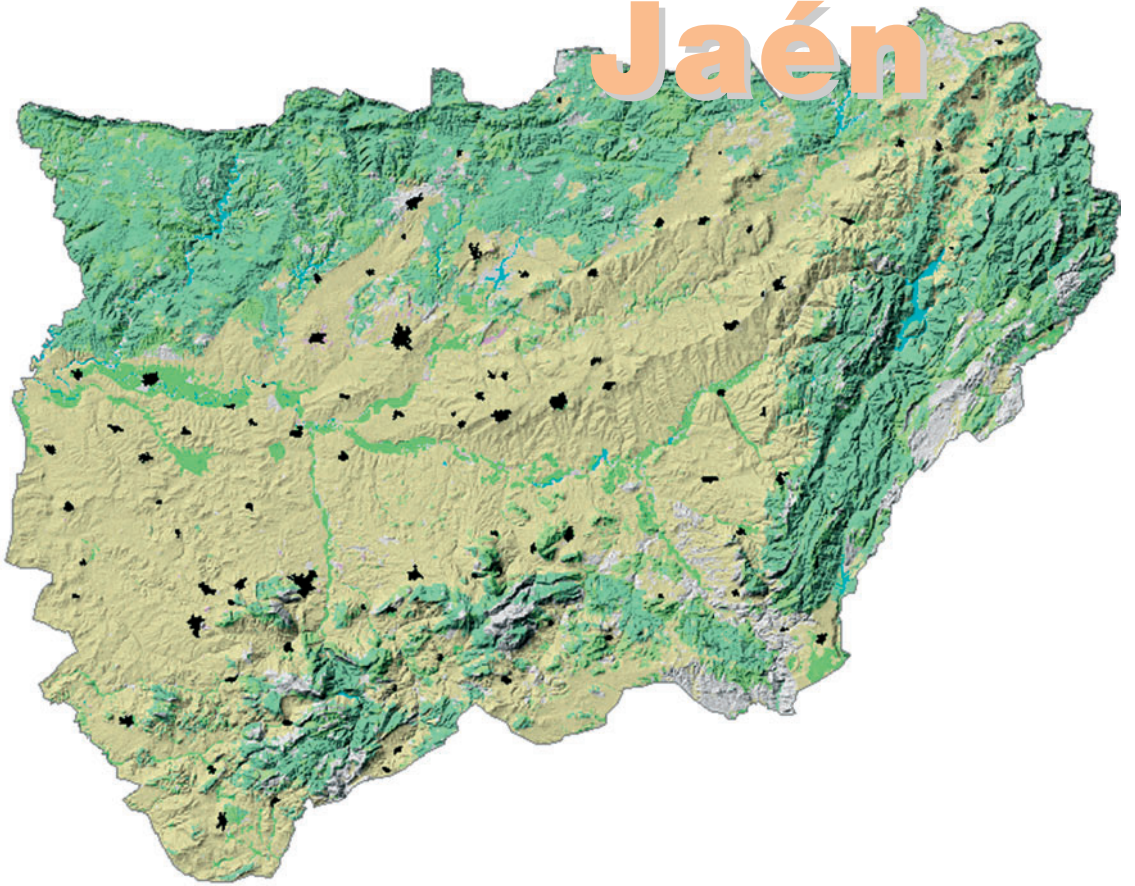

	Población Total Año 2009	Población Mujeres Año 2009	Porcentaje de población menor de 20 años Año 2009	Porcentaje de población mayor de 65 años Año 2009	Población extranjera residente Año 2009		Saldo migratorio Año 2008	Nacimientos Año 2008	Defunciones Año 2008	Alumnos por profesor en educación básica Curso 2007-2008	
					Total de extranjeros						
					Nacionalidad predominante						
					Nacionalidad	Número de extranjeros					
Jaén (provincia)	669.782	337.265	22,56	17,78	19.583	Marruecos	5.124	-41	7.043	6.019	13,8
Albánchez de Mágina	1.228	608	16,04	32,00	1	No representativo	-	-18	5	21	7,7
Alcalá la Real	22.783	11.440	20,97	21,11	1.037	Rumania	345	195	220	194	13,0
Alcaudete	11.135	5.613	21,15	21,45	337	Reino Unido (*)	63 (*)	58	98	111	12,5
Aldeaquejada	545	266	16,33	28,81	18	Rumania	6	-1	1	7	7,8
Andújar	39.111	19.806	22,79	16,00	1.085	Rumania	197	-4	447	329	13,2
Arjona	5.822	2.928	22,93	18,55	61	Rumania	27	1	66	62	15,6
Arjonilla	3.851	1.935	23,55	18,96	65	Marruecos	42	-15	31	47	13,7
Arquillos	1.952	980	22,34	18,03	53	Bulgaria	16	12	22	23	14,3
Arroyo del Ojanco	2.483	1.212	21,91	19,57	145	Rumania	50	-6	24	25	13,1
Baeza	16.253	8.191	23,94	16,93	506	Marruecos	232	15	152	138	14,5

Crecimiento de la población – periodo 1999 – 2009

- Pierde población
- Gana población (por debajo del crecimiento de Andalucía)
- Gana población (por encima del crecimiento de Andalucía)
- Capital de provincia

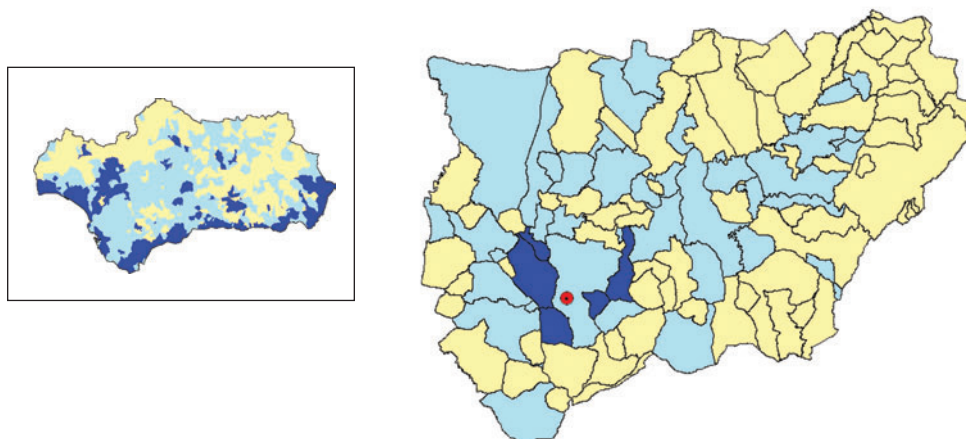

FUENTE: INE – Revisión del Padrón municipal de habitantes a 1 de enero de 2009
INE – Revisión del Padrón municipal de habitantes a 1 de enero de 1999

Bailén	18.785	9.288	25,40	12,99	511	Rumania	157	-110	229	131	14,7
Baños de la Encina	2.716	1.314	21,35	19,15	30	Rumania	12	5	31	27	11,7
Beas de Segura	5.591	2.709	21,07	21,32	401	Marruecos	231	-3	50	52	14,0
Bedmar y Garcíez	3.127	1.560	21,36	23,31	47	Lituania	13	-3	32	38	10,2
Begíjar	3.165	1.584	23,48	18,45	40	Rumania	14	2	37	27	14,7
Bélmez de la Moraleda	1.833	923	20,51	22,91	64	Marruecos	37	-28	11	18	11,5
Benatae	545	257	16,33	30,64	24	Ecuador	6	-11	3	7	..
Cabra del Santo Cristo	2.101	998	21,37	22,18	63	Rumania	61	-20	20	15	15,5
Cambil	2.968	1.435	19,91	24,97	39	Rumania	11	-6	21	41	11,3
Campillo de Arenas	2.094	994	21,82	20,96	133	Argelia	30	5	20	21	11,6
Canena	2.083	1.040	21,17	21,60	91	Mali (*)	25 (*)	-2	15	20	15,8
Carboneros	663	315	21,87	21,87	11	Ecuador	6	-3	4	5	7,3
Cárcheles	1.505	725	20,07	23,32	48	Marruecos	18	7	13	17	11,4
Carolina (La)	15.880	8.048	23,02	13,80	307	Rumania	102	32	210	112	15,0
Castellar	3.601	1.746	22,94	19,74	85	Rumania	31	-2	27	32	14,1

Superficie dedicada a cultivos herbáceos y barbechos Año 2008	Superficie dedicada a cultivos leñosos Año 2008	Número de vehículos turismos matriculados Año 2009	Número de establecimientos hoteleros Año 2008	Establecimientos con actividad económica Año 2008	Oficinas de entidades de crédito Año 2008	Paro registrado Año 2009	Contratos registrados totales Año 2009	Contratos registrados a mujeres Año 2009	IBI urbana: Número de recibos Año 2008	Renta neta media declarada Año 2006	
---	---	--	---	---	---	--------------------------	--	--	--	-------------------------------------	--

87.075	575.340	8.413	230	43.429	635	47.801	434.652	153.951	490.160	13.580,29	Jaén (provincia)
65	1.077	6	0	68	2	36	840	279	1.180	7.667,22	Albanchez de Mágina
2.664	16.194	222	3	1.627	20	1.086	13.504	5.218	18.584	10.975,90	Alcalá la Real
59	18.434	98	3	622	11	564	10.113	3.407	7.979	10.465,85	Alcaudete
2.084	457	4	0	29	1	17	127	42	585	10.729,54	Aldeaquejada
2.977	7.841	435	7	2.780	24	3.572	17.814	6.946	25.506	13.266,56	Andújar
1.111	14.257	43	0	382	7	289	9.186	3.494	4.759	10.774,11	Arjona
153	3.883	30	1	212	5	142	3.864	1.372	2.982	10.411,51	Arjonilla
487	3.316	19	0	95	2	114	1.575	506	1.302	8.734,08	Arquillos
175	4.917	22	1	149	0	87	2.528	683	1.775	8.961,68	Arroyo del Ojanco
1.343	16.332	182	11	1.199	13	1.073	11.069	3.102	12.028	14.726,41	Baeza

Distribución de la población extranjera. Año 2009

- Hasta 15,00%.
- De 15,01 a 50,00%.
- De 50,01 a 100,00%.
- Más de 100,00%.
- Capital de provincia

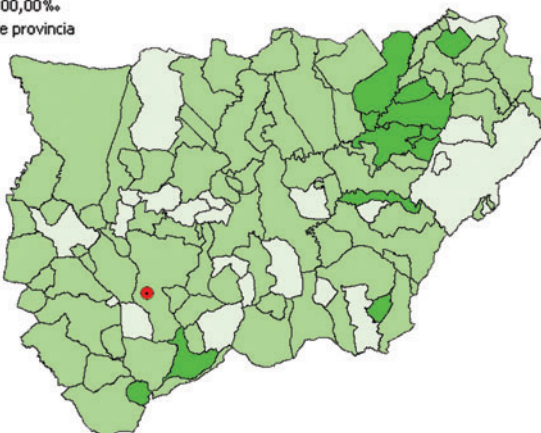
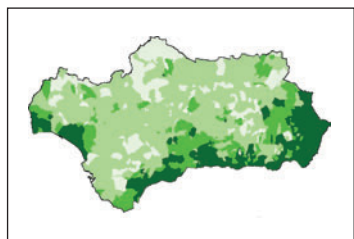

FUENTE: INE – Revisión del Padrón municipal de habitantes a 1 de enero de 2009

1.164	8.802	180	8	1.457	14	2.108	7.368	1.984	11.535	12.517,95	Bailén
728	3.160	31	2	120	2	229	1.405	438	1.880	11.035,33	Baños de la Encina
347	10.234	50	2	348	10	273	8.381	2.067	4.556	9.559,34	Beas de Segura
63	7.277	24	1	128	4	118	2.840	1.070	2.739	8.885,28	Bedmar y Garciez
525	3.351	37	0	151	3	154	2.442	874	2.353	9.855,82	Begijar
55	1.673	11	0	79	2	116	1.309	347	1.262	7.681,03	Bélmez de la Moraleda
66	1.814	3	0	28	2	23	561	181	708	7.502,46	Benatae
2.743	4.620	16	0	107	2	105	1.461	549	1.488	9.185,04	Cabra del Santo Cristo
148	5.259	25	1	102	4	132	1.872	707	2.277	6.771,13	Cambil
10	3.435	24	2	115	3	90	2.024	697	1.346	8.892,00	Campillo de Arenas
0	1.267	24	1	114	3	84	2.367	356	1.262	12.962,21	Canena
88	2.126	6	0	34	2	59	418	161	425	8.946,04	Carboneros
16	2.345	32	1	77	3	67	946	292	1.076	9.794,13	Cárcheles
285	2.140	259	7	928	14	2.255	2.583	954	8.971	14.708,19	Carolina (La)
424	9.498	16	2	200	4	130	7.899	2.519	2.423	8.660,28	Castellar

CONTINÚA →

	Población Total Año 2009	Población Mujeres Año 2009	Porcentaje de población menor de 20 años Año 2009	Porcentaje de población mayor de 65 años Año 2009	Población extranjera residente Año 2009		Saldo migratorio Año 2008	Nacimientos Año 2008	Defunciones Año 2008	Alumnos por profesor en educación básica Curso 2007-2008	
					Total de extranjeros	Nacionalidad predominante					
						Nacionalidad					Número de extranjeros
Castillo de Locubín	4.732	2.395	16,99	28,09	199	Reino Unido	121	-38	16	63	10,4
Cazaililla	889	453	19,35	26,32	7	Rumania	4	49	6	14	6,2
Cazorla	8.133	4.216	20,29	20,40	246	Marruecos	54	-9	85	83	14,3
Chiclana de Segura	1.230	593	14,63	27,07	97	Rumania	50	-40	5	17	6,0
Chilluévar	1.594	817	21,96	23,09	17	Alemania	8	0	14	22	11,5
Escañuela	970	493	21,44	19,48	15	Marruecos	6	9	12	8	9,1
Espelúy	758	371	23,75	21,64	11	Rumania	7	-6	8	6	7,7
Frailes	1.788	884	17,06	27,29	98	Rumania	67	-19	10	20	11,8
Fuentsanta de Martos	3.286	1.674	20,45	22,55	144	Rumania	75	4	22	37	12,9
Fuerte del Rey	1.354	659	21,27	20,90	57	Marruecos	36	39	12	8	10,9
Génave	629	292	18,76	27,19	36	Rumania	18	-7	4	14	..
Guardia de Jaén (La)	4.061	1.933	29,92	10,51	65	Rumania	20	120	56	23	12,7
Guarromán	2.936	1.466	23,98	14,61	93	Marruecos	57	-14	40	22	11,1
Higuera de Calatrava	659	317	21,09	22,61	18	Marruecos	9	-6	8	6	9,0
Hinojares	409	199	14,43	34,96	37	Reino Unido	29	-6	0	9	9,0
Hornos	684	345	19,44	22,51	8	Alemania	4	11	6	9	6,3
Huelma	6.231	3.123	22,69	20,14	96	Marruecos	33	-18	65	53	15,0
Huesa	2.677	1.317	22,45	17,00	19	Argelia	6	-15	19	19	12,2
Ibros	3.122	1.551	23,13	19,86	113	Marruecos	91	-28	27	31	13,4
Iruela (La)	1.985	980	22,02	18,04	45	Rumania	12	8	8	18	5,7

Población según lugar de nacimiento. Año 2009

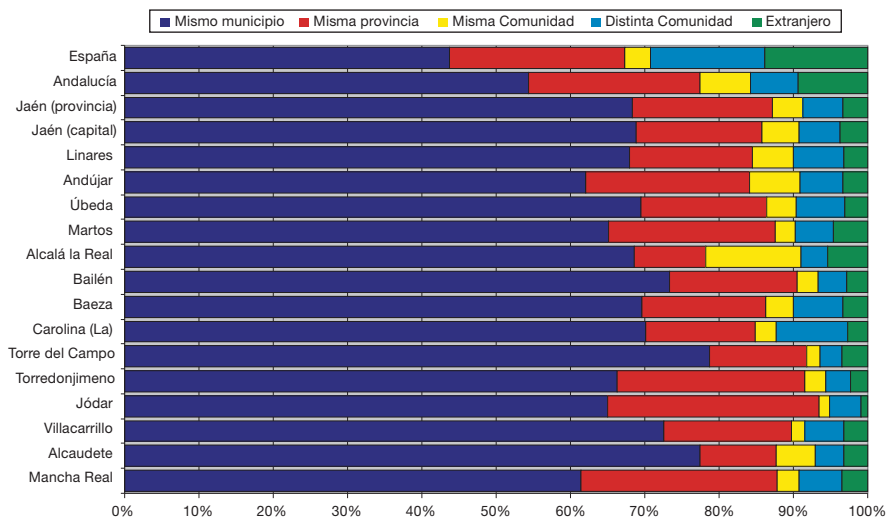

FUENTE: INE - Revisión del Padrón municipal de habitantes a 1 de enero de 2009

Iznatoraf	1.107	537	18,52	20,78	41	Marruecos	29	-12	5	10	7,4
Jabalquinto	2.351	1.166	22,50	20,29	25	Rumania	6	-34	16	30	13,5
Jaén	116.557	60.209	22,93	14,83	3.464	Marruecos	599	-495	1.346	883	15,7
Jamilena	3.485	1.713	22,53	19,34	44	Colombia	21	-6	33	49	13,6
Jimena	1.464	754	20,01	25,34	17	Marruecos	12	-26	11	20	12,3

Superficie dedicada a cultivos herbáceos y barbechos Año 2008	Superficie dedicada a cultivos leñosos Año 2008	Número de vehículos turismos matriculados Año 2009	Número de establecimientos hoteleros Año 2008	Establecimientos con actividad económica Año 2008	Oficinas de entidades de crédito Año 2008	Paro registrado Año 2009	Contratos registrados totales Año 2009	Contratos registrados a mujeres Año 2009	IBI urbana: Número de recibos Año 2008	Renta neta media declarada Año 2006	
129	6.484	38	0	225	6	144	3.034	1.261	3.972	7.405,97	Castillo de Locubín
1.075	3.109	4	0	30	2	56	1.255	470	607	9.672,04	Cazalilla
3.442	8.168	75	18	578	7	483	5.461	2.295	6.487	12.747,27	Cazorla
1.342	7.981	7	0	36	1	16	2.331	527	1.606	6.936,86	Chiclana de Segura
580	2.880	16	0	68	2	42	2.192	796	1.178	7.105,39	Chilluévar
76	1.250	10	0	43	2	49	944	290	687	9.807,78	Escalañuela
780	1.458	6	0	25	1	48	521	238	478	9.693,80	Espeluy
202	1.866	12	2	91	3	49	1.411	541	1.395	7.286,58	Frailes
144	3.850	27	0	215	3	126	2.040	881	1.990	9.304,06	Fuensanta de Martos
277	3.025	9	0	65	2	77	1.257	261	1.046	10.223,01	Fuerte del Rey
629	2.536	1	0	25	2	22	789	181	749	6.750,24	Génave
125	2.823	82	0	178	2	194	858	321	2.716	19.064,04	Guardia de Jaén (La)
774	2.898	22	5	227	3	329	1.643	384	1.765	11.773,36	Guarromán
509	3.248	7	0	45	2	22	555	186	618	8.050,52	Higuera de Calatrava
330	417	3	2	16	1	23	89	42	497	8.331,08	Hinojares
52	1.698	4	4	37	2	15	807	269	526	7.108,82	Hornos
4.244	10.774	64	3	356	8	428	3.542	1.200	4.478	9.860,51	Huelma
893	1.983	21	2	109	2	64	770	321	1.807	8.144,98	Huesa
383	4.753	36	0	149	3	186	2.377	571	1.807	10.236,15	Ibros
373	3.770	10	14	140	1	88	1.408	657	1.276	9.819,96	Iruela (La)

Proporción de parados sobre la población de 16 a 64 años. Año 2009

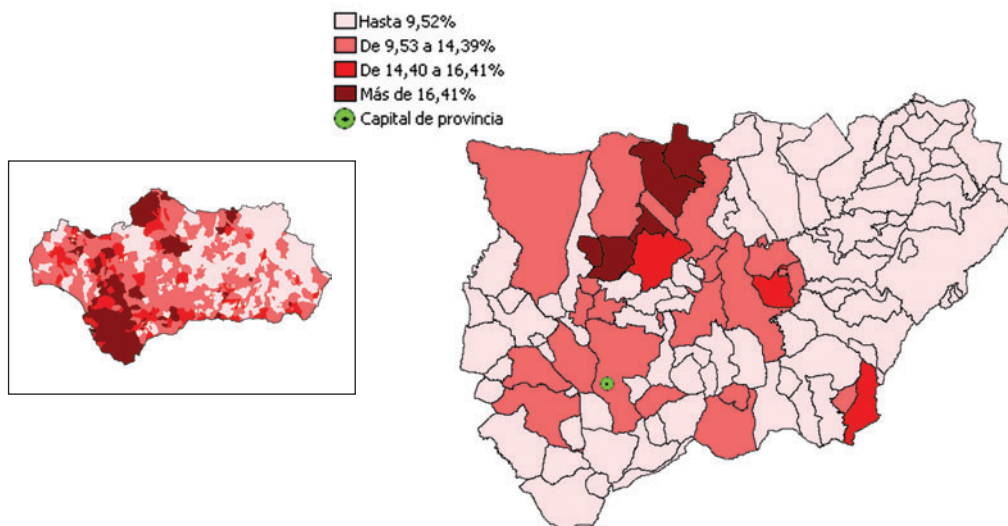

FUENTE: Consejería de Empleo - Servicio Andaluz de Empleo. Año 2009

548	4.904	13	0	34	2	21	2.054	605	1.027	7.362,51	Iznatoraf
1.054	5.600	21	1	73	2	110	2.339	865	1.549	9.600,90	Jabalquinto
5.256	23.888	2.183	13	9.510	122	9.549	61.818	27.862	96.707	18.932,40	Jaén
19	481	35	0	187	3	207	3.277	1.374	2.802	11.048,46	Jamilena
85	3.518	15	0	71	2	45	1.037	393	1.285	9.959,68	Jimena

	Población Total Año 2009	Población Mujeres Año 2009	Porcentaje de población menor de 20 años Año 2009	Porcentaje de población mayor de 65 años Año 2009	Población extranjera residente Año 2009		Saldo migratorio Año 2008	Nacimientos Año 2008	Defunciones Año 2008	Alumnos por profesor en educación básica Curso 2007-2008	
					Total de extranjeros	Nacionalidad predominante					
						Nacionalidad					Número de extranjeros
Jódar	12.157	6.130	25,81	15,21	84	Marruecos	31	-18	140	98	12,7
Lahiguera	1.886	946	20,10	25,19	30	Mauritania (*)	16 (*)	-10	22	22	12,8
Larva	478	234	22,59	18,62	1	No representativo	-	3	6	3	9,5
Linares	61.338	31.271	22,48	15,43	1.564	Rumania	314	32	742	568	13,6
Lopera	4.008	2.037	22,50	18,59	69	Rumania	29	-33	41	32	13,8
Lupión	981	495	17,53	19,88	13	Argelia	9	12	5	12	5,5
Mancha Real	10.972	5.439	25,80	15,38	371	Marruecos	150	139	124	83	15,9
Marmolejo	7.595	3.774	22,23	19,12	145	Rumania	89	-13	87	68	14,0
Martos	24.655	12.549	24,93	17,51	1.090	Marruecos	531	21	263	224	16,0
Mengibar	9.572	4.767	27,03	13,71	231	Marruecos	67	90	137	55	14,5
Montizón	1.904	928	20,75	23,58	86	Marruecos	51	3	17	24	8,9
Navas de San Juan	5.030	2.527	22,19	18,73	95	Rumania	34	-14	51	55	14,9
Noalejo	2.023	1.007	20,12	24,96	32	Rumania	19	-35	19	27	15,0
Orcera	2.070	1.032	19,57	25,22	51	Marruecos	13	-16	14	24	10,2
Peal de Becerro	5.574	2.766	20,17	20,69	250	Rumania	72	36	37	52	12,8
Pegalajar	3.141	1.573	21,27	21,84	75	Rumania	37	1	26	38	12,2
Porcuna	6.868	3.381	20,65	23,37	273	Rumania	121	-48	53	82	14,5
Pozo Alcón	5.396	2.621	22,37	19,94	233	Bolivia	39	20	58	57	16,7
Puente de Génave	2.222	1.120	21,29	20,25	79	Marruecos	33	41	25	17	10,8
Puerta de Segura (La)	2.638	1.325	20,47	25,13	85	Marruecos	25	10	19	32	13,6

Evolución de la tasa de empleo por sexo

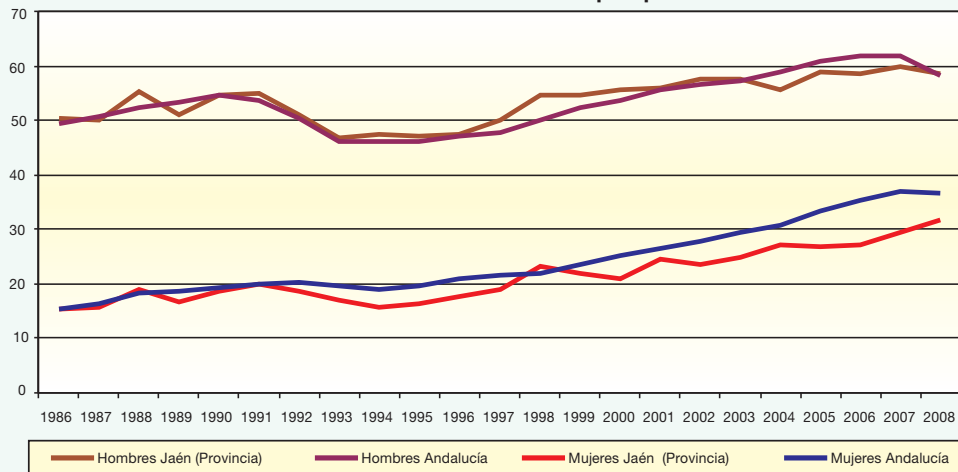

FUENTE: Instituto de Estadística de Andalucía. El Mercado de Trabajo en Andalucía. Datos Estructurales

Quesada	5.916	2.958	21,50	21,97	165	Rumania	88	-11	46	52	11,5
Rus	3.801	1.866	22,26	17,31	75	Argelia	21	-17	37	31	13,3
Sabiote	4.291	2.121	22,37	21,88	75	Rumania	41	14	51	48	16,1
Santa Elena	1.032	494	19,67	17,64	17	Bulgaria	4	19	7	7	8,1
Santiago de Calatrava	860	414	16,28	26,28	41	Rumania	18	-10	7	8	6,7

Superficie dedicada a cultivos herbáceos y barbechos Año 2008	Superficie dedicada a cultivos leñosos Año 2008	Número de vehículos turismos matriculados Año 2009	Número de establecimientos hoteleros Año 2008	Establecimientos con actividad económica Año 2008	Oficinas de entidades de crédito Año 2008	Paro registrado Año 2009	Contratos registrados totales Año 2009	Contratos registrados a mujeres Año 2009	IBI urbana: Número de recibos Año 2008	Renta neta media declarada Año 2006	
518	6.714	58	1	536	7	598	8.777	3.952	6.373	10.497,29	Jódar
514	3.649	16	0	64	2	62	2.855	1.162	1.253	8.367,73	Lahiguera
344	1.294	3	0	9	1	8	367	178	417	7.618,45	Larva
3.062	10.146	950	8	3.583	35	6.718	15.432	6.561	38.805	16.010,69	Linares
983	5.714	39	0	229	5	179	4.367	1.631	2.765	9.823,24	Lopera
245	2.155	11	0	30	1	45	631	293	834	8.574,00	Lupión
154	7.781	119	2	871	10	606	6.869	2.110	7.910	14.483,38	Mancha Real
1.442	6.953	62	2	445	9	455	4.624	1.860	4.435	11.044,55	Marmolejo
1.303	21.952	326	1	1.477	20	1.892	18.190	6.253	19.004	14.361,48	Martos
2.372	2.774	109	3	720	8	846	3.324	1.123	5.735	13.704,27	Mengibar
1.715	6.515	11	1	67	3	35	2.934	840	1.536	6.708,07	Montizón
695	8.488	21	0	265	5	163	8.384	2.730	3.133	8.603,92	Navas de San Juan
32	1.102	8	0	97	4	54	1.483	566	1.480	7.531,82	Noalejo
428	1.514	19	2	127	3	121	1.257	513	1.708	10.628,33	Orcera
3.659	5.903	38	2	418	6	259	3.933	1.529	3.884	10.781,12	Peal de Becerro
23	4.093	40	0	163	4	206	807	282	2.080	11.286,97	Pegalajar
1.564	15.400	47	2	418	8	196	11.770	3.270	4.873	9.944,78	Porcuna
1.433	4.970	62	6	375	6	509	1.672	621	3.718	9.226,56	Pozo Alcón
250	2.491	20	2	141	4	118	1.896	684	1.877	9.426,79	Puente de Génave
313	4.450	17	4	192	3	110	2.629	890	2.171	9.570,82	Puerta de Segura (La)

Superficie agrícola según tipo de cultivo. Año 2008

■ Olivar
● Capital de provincia

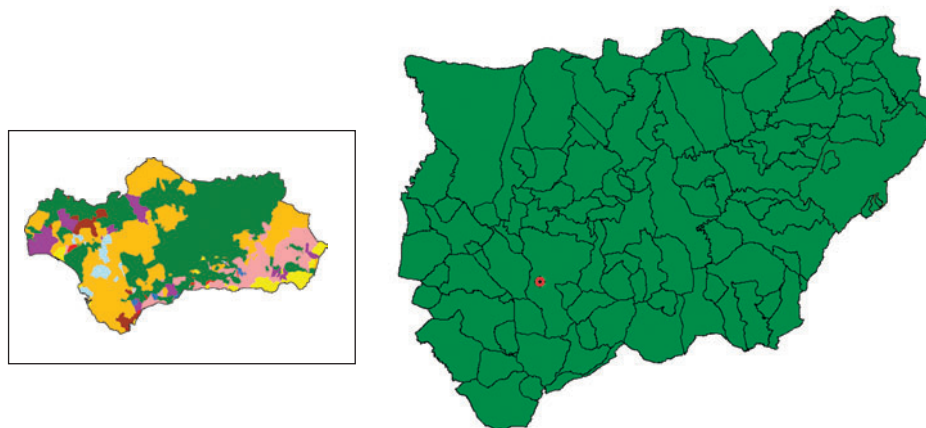

FUENTE: Consejería de Agricultura y Pesca. Año 2008

3.101	9.910	50	1	343	9	239	3.535	1.429	4.377	10.031,59	Quesada
708	2.996	29	4	194	4	282	1.684	428	2.365	11.654,16	Rus
2.109	8.493	28	1	211	4	280	3.867	1.239	3.389	10.680,50	Sabiote
125	185	15	3	53	2	124	432	91	809	11.497,36	Santa Elena
846	3.759	12	0	38	2	17	2.294	619	755	7.992,61	Santiago de Calatrava

CONTINÚA →

	Población Total Año 2009	Población Mujeres Año 2009	Porcentaje de población menor de 20 años Año 2009	Porcentaje de población mayor de 65 años Año 2009	Población extranjera residente Año 2009		Saldo migratorio Año 2008	Nacimientos Año 2008	Defunciones Año 2008	Alumnos por profesor en educación básica Curso 2007-2008	
					Total de extranjeros	Nacionalidad predominante					
						Nacionalidad					Número de extranjeros
Santiago-Pontones	3.758	1.826	19,08	25,49	19	Reino Unido	6	-94	17	41	8,5
Santisteban del Puerto	4.860	2.367	22,67	18,74	140	Marruecos	89	-40	39	40	15,9
Santo Tomé	2.460	1.178	21,10	22,48	191	Rumania	81	16	25	25	14,9
Segura de la Sierra	2.054	1.003	19,62	25,95	37	Marruecos	9	23	16	22	9,3
Siles	2.438	1.202	19,65	24,36	44	Marruecos	11	8	21	45	12,4
Soriuela del Guadalimar	1.333	638	19,28	26,56	78	Marruecos	52	83	6	17	9,6
Torre del Campo	14.627	7.250	24,66	16,61	473	Rumania	148	16	165	108	15,7
Torreblascopedro	2.801	1.390	20,17	20,74	24	Marruecos	7	-14	28	27	13,1
Torredonjimeno	14.181	7.182	21,32	18,67	290	Rumania	51	59	140	140	13,1
Torreperogil	7.225	3.676	19,92	20,68	84	Marruecos	21	9	87	88	14,0
Torres	1.663	828	17,02	30,19	43	Marruecos	20	18	12	17	8,2
Torres de Albánchez	1.001	488	22,48	25,67	43	Ecuador	19	10	8	13	7,2
Úbeda	35.649	18.160	22,99	16,17	948	Rumania	291	-8	406	288	15,6
Valdepeñas de Jaén	4.198	2.107	20,96	22,32	123	Rumania	44	-21	30	32	10,1
Vilches	4.938	2.436	19,50	19,20	172	Marruecos	65	-37	37	62	12,3
Villacarrillo	11.294	5.594	22,60	19,19	321	Marruecos	71	2	103	117	14,0
Villanueva de la Reina	3.435	1.687	23,11	21,78	106	Marruecos	49	5	35	32	12,3
Villanueva del Arzobispo	8.714	4.212	22,46	17,86	774	Marruecos	604	40	87	91	14,8
Villardompardo	1.132	566	18,82	27,74	27	Marruecos	9	-5	5	9	7,8
Villares (Los)	5.783	2.907	23,57	17,14	75	Marruecos	29	125	67	50	16,1
Villarrodrigo	474	231	11,60	31,22	1	No representativo	-	-14	2	5	..
Villatorres	4.445	2.190	22,95	18,67	126	Marruecos	98	1	50	37	10,2
Andalucía	8.302.923	4.189.540	22,20	14,75	675.180	Reino Unido	108.282	63.244	100.045	64.799	14,6

Distribución de la actividad según el número de establecimientos. Año 2008

- Industria manufacturera
- Construcción
- Hostelería
- Actividades inmobiliarias y de alquiler; servicios empresariales
- Transporte, almacenamiento y comunicaciones
- Capital de provincia

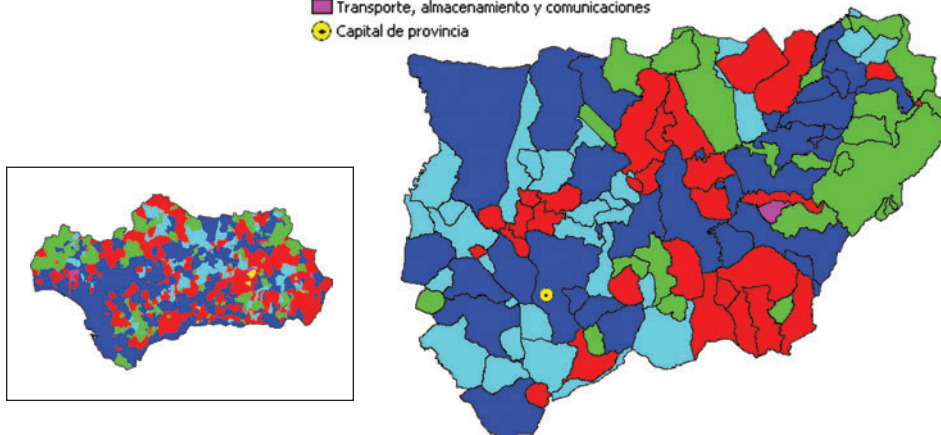

FUENTE: Instituto de Estadística de Andalucía. Directorio de Establecimientos con Actividad Económica en Andalucía. Año 2008

Superficie dedicada a cultivos herbáceos y barbechos Año 2008	Superficie dedicada a cultivos leñosos Año 2008	Número de vehículos turismos matriculados Año 2009	Número de establecimientos hoteleros Año 2008	Establecimientos con actividad económica Año 2008	Oficinas de entidades de crédito Año 2008	Paro registrado Año 2009	Contratos registrados totales Año 2009	Contratos registrados a mujeres Año 2009	IBI urbana: Número de recibos Año 2008	Renta neta media declarada Año 2006	
676	917	40	10	150	5	69	1.083	484	4.064	9.195,11	Santiago-Pontones
1.307	10.212	28	5	285	6	148	4.933	1.761	3.361	9.014,52	Santisteban del Puerto
837	3.243	17	2	126	2	66	3.392	1.072	1.814	8.565,97	Santo Tomé
999	3.084	27	3	143	3	80	1.661	441	1.952	8.966,92	Segura de la Sierra
303	2.381	23	4	138	3	91	1.438	664	1.907	9.041,32	Siles
217	2.896	19	1	60	2	43	1.563	451	1.096	7.580,48	Sorihuela del Guadalimar
641	15.146	147	1	959	11	1.074	7.963	2.476	10.708	12.930,56	Torre del Campo
1.397	4.149	34	0	102	3	124	1.710	743	1.735	9.173,88	Torreblascopedro
441	14.443	193	3	972	11	1.010	9.106	2.487	9.957	13.790,37	Torredonjimeno
1.016	7.367	48	3	538	7	697	5.658	1.577	5.008	11.124,84	Torreperogil
38	4.095	12	2	99	2	56	1.070	298	1.917	10.435,67	Torres
35	2.878	7	1	42	2	34	883	272	988	7.268,39	Torres de Albánchez
3.184	29.760	626	19	2.791	26	3.108	17.862	5.700	27.320	16.287,34	Úbeda
150	2.869	40	1	191	4	88	1.646	663	2.348	8.128,70	Valdepeñas de Jaén
1.096	7.227	71	2	254	6	331	2.281	782	3.403	11.454,66	Vilches
1.057	15.015	98	1	612	11	392	17.432	5.014	8.871	10.353,15	Villacarrillo
1.411	7.361	39	5	190	3	158	3.105	1.164	2.786	11.314,38	Villanueva de la Reina
38	11.229	84	5	492	8	304	10.187	2.577	6.212	10.589,85	Villanueva del Arzobispo
84	1.565	121	0	49	2	36	793	228	951	8.848,13	Villardompardo
239	5.446	54	0	272	5	264	3.770	1.383	4.219	11.464,41	Villares (Los)
1.029	2.244	1	0	21	2	12	280	94	610	6.785,74	Villarodrigo
475	6.055	45	0	193	3	186	4.518	1.730	3.211	10.883,53	Villatorres
2.077.968	1.843.991	139.946	3.180	602.600	7.085	803.648	3.478.043	1.563.806	5.630.258	16.344,51	Andalucía

Pirámide de población de la provincia de Jaén. Año 2009

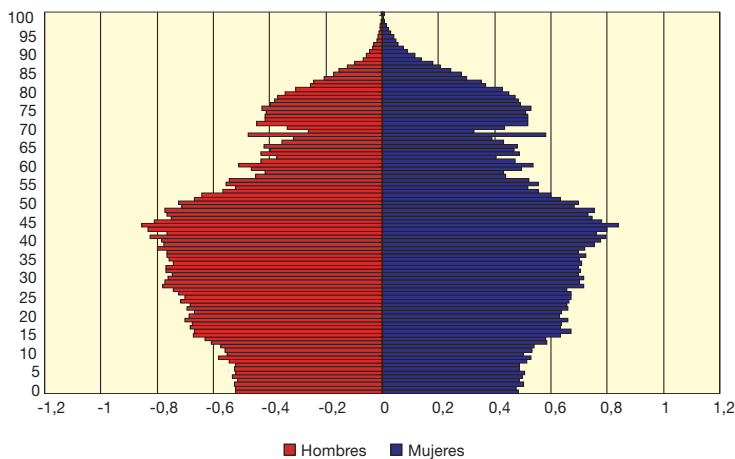

FUENTE: INE-Revisión del Padrón municipal de habitantes a 1 de enero de 2009

Málaga



	Población Total Año 2009	Población Mujeres Año 2009	Porcentaje de población menor de 20 años Año 2009	Porcentaje de población mayor de 65 años Año 2009	Población extranjera residente Año 2009		Saldo migratorio Año 2008	Nacimientos Año 2008	Defunciones Año 2008	Alumnos por profesor en educación básica Curso 2007-2008	
					Total de extranjeros	Nacionalidad predominante					
						Nacionalidad					Número de extranjeros
Málaga (provincia)	1.593.068	806.675	21,62	14,58	267.824	Reino Unido	67.582	24.920	18.963	11.727	15,4
Alameda	5.481	2.749	23,32	15,36	247	Reino Unido	64	33	52	31	17,2
Alcaucín	2.576	1.271	16,46	25,19	1.084	Reino Unido	820	126	11	21	14,6
Alfarnate	1.348	650	15,28	25,00	32	Bulgaria	14	-6	5	16	9,4
Alfarnatejo	538	265	13,01	25,09	146	Reino Unido	107	26	2	5	5,4
Algarrobo	6.219	3.091	20,15	20,42	1.076	Alemania	476	75	76	58	11,5
Algatocín	909	446	19,36	21,34	55	Reino Unido	23	-9	7	8	7,6
Alhaurín de la Torre	35.114	17.552	26,30	9,05	3.518	Reino Unido	1.106	1.247	516	181	15,7
Alhaurín el Grande	23.319	11.589	25,48	12,82	5.365	Reino Unido	2.891	394	319	187	15,3
Almáchar	1.888	925	20,29	19,28	71	Reino Unido	40	-7	15	13	14,2
Almargen	2.154	1.080	20,19	20,24	90	Rumania	57	-2	20	17	14,0

Crecimiento de la población – periodo 1999 – 2009

- Pierde población
- Gana población (por debajo del crecimiento de Andalucía)
- Gana población (por encima del crecimiento de Andalucía)
- Capital de provincia

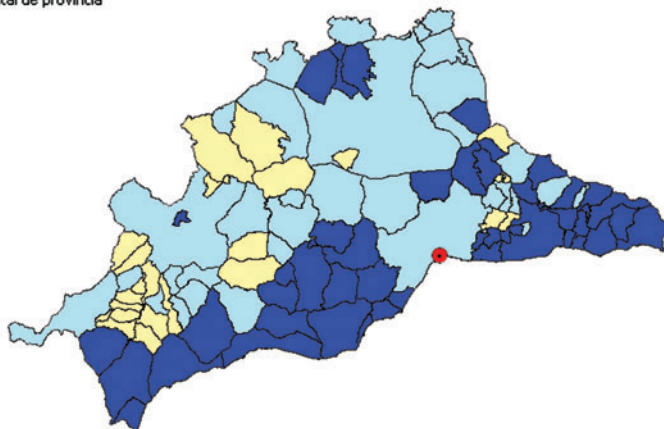
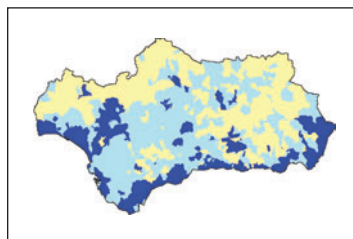

FUENTE: INE – Revisión del Padrón municipal de habitantes a 1 de enero de 2009
INE – Revisión del Padrón municipal de habitantes a 1 de enero de 1999

Almogía	4.298	2.094	20,43	17,33	498	Reino Unido	351	25	22	49	12,1
Álora	13.395	6.632	21,57	17,07	1.354	Reino Unido	763	-25	133	134	12,3
Alozaina	2.242	1.093	19,00	21,19	219	Reino Unido	91	16	20	23	12,9
Alpandeire	271	140	6,27	31,37	13	Reino Unido	7	-3	0	3	..
Antequera	45.168	22.911	23,16	15,41	2.415	Brasil	612	114	507	335	14,9
Árchez	440	214	17,95	24,09	126	Reino Unido	89	7	0	3	..
Archidona	8.858	4.443	20,77	19,18	545	Reino Unido	126	18	67	88	13,7
Ardales	2.641	1.314	21,36	19,27	116	Paraguay	45	5	26	25	13,6
Arenas	1.391	649	17,33	20,63	257	Reino Unido	109	-27	11	16	9,5
Arriate	4.136	2.105	22,85	17,77	150	Reino Unido	60	74	54	54	15,9
Atajate	130	59	7,69	26,15	5	No representativo	-	-7	2	2	4,8
Benadalid	257	135	17,51	29,96	29	Reino Unido	10	2	0	5	..
Benahavis	4.373	2.116	22,18	13,31	2.576	Reino Unido	1.295	567	51	10	11,8
Benalauría	503	235	16,90	23,86	25	Reino Unido	17	1	0	6	..
Benalmádena	58.854	29.743	21,54	12,68	19.061	Reino Unido	6.319	2.473	791	319	17,5

Superficie dedicada a cultivos herbáceos y barbechos Año 2008	Superficie dedicada a cultivos leñosos Año 2008	Número de vehículos turismos matriculados Año 2009	Número de establecimientos hoteleros Año 2008	Establecimientos con actividad económica Año 2008	Oficinas de entidades de crédito Año 2008	Paro registrado Año 2009	Contratos registrados totales Año 2009	Contratos registrados a mujeres Año 2009	IBI urbana: Número de recibos Año 2008	Renta neta media declarada Año 2006	
139.705	179.972	27.683	742	132.854	1.406	156.648	517.882	251.088	1.249.068	17.039,84	Málaga (provincia)
540	4.829	64	1	386	4	387	4.389	2.087	3.110	12.947,13	Alameda
332	1.286	40	2	184	1	151	431	219	2.033	11.402,13	Alcaucín
1.193	416	17	0	55	2	78	713	394	884	9.161,27	Alfarnate
612	529	7	0	30	0	28	412	201	299	8.219,74	Alfarnatejo
374	460	82	1	357	5	525	2.153	1.321	6.436	12.307,95	Algarrobo
514	56	11	2	59	1	101	334	114	491	10.487,51	Algatocín
2.117	2.426	661	3	2.184	22	3.280	5.406	1.972	17.461	18.707,58	Alhaurín de la Torre
1.407	2.033	306	4	1.751	14	2.017	2.635	913	13.780	13.286,00	Alhaurín el Grande
94	800	21	0	71	2	159	560	318	1.131	6.942,68	Almáchar
1.823	813	32	1	159	2	140	1.055	497	1.573	13.063,46	Almargen

Distribución de la población extranjera. Año 2009

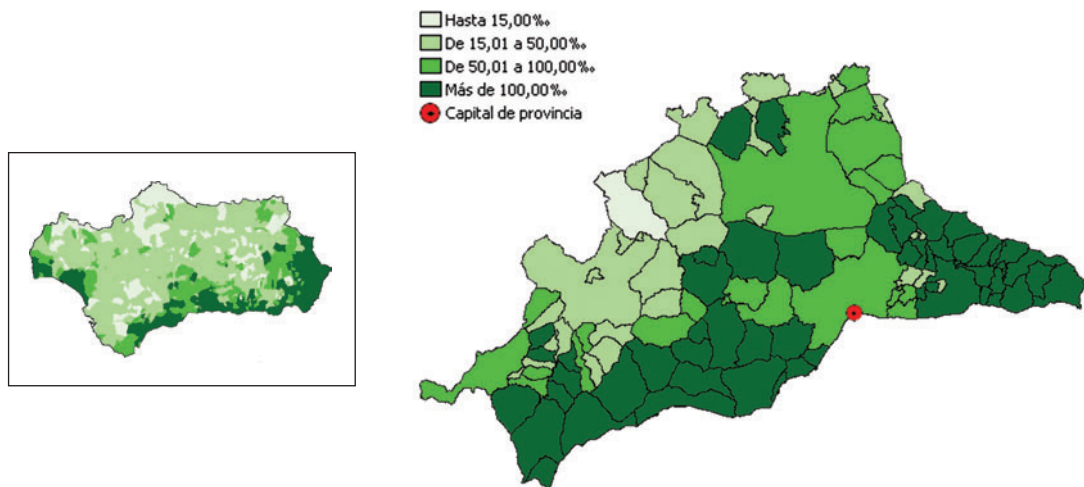

FUENTE: INE – Revisión del Padrón municipal de habitantes a 1 de enero de 2009

3.591	5.105	35	0	167	2	467	830	351	3.285	11.986,10	Almogía
6.440	4.657	114	6	773	8	1.758	2.720	1.193	8.208	12.135,95	Álora
403	1.830	14	2	111	2	238	455	192	1.374	9.102,97	Alozaina
89	140	3	1	12	1	28	77	27	338	9.856,58	Alpandeire
26.196	26.635	604	25	3.162	46	3.337	26.580	12.824	29.715	16.417,00	Antequera
22	260	2	1	20	0	26	256	138	259	7.757,15	Árchez
3.894	9.442	102	7	595	7	621	5.038	1.902	6.379	12.884,18	Archidona
2.789	1.897	22	3	167	2	185	995	412	1.768	11.449,00	Ardales
285	1.382	16	0	58	1	89	633	434	1.122	7.905,71	Arenas
297	275	40	1	243	3	457	727	346	2.200	12.286,02	Arriate
40	111	2	1	16	1	18	94	49	222	12.769,35	Atajate
129	115	2	1	16	1	23	160	74	278	10.222,02	Benadalis
55	97	113	6	409	5	174	1.990	581	11.160	23.706,36	Benahavís
293	53	4	0	34	1	46	161	79	437	8.918,67	Benalauría
4	0	970	35	5.377	51	5.698	19.866	10.524	57.686	18.904,73	Benalmádena

CONTINÚA →

	Población Total Año 2009	Población Mujeres Año 2009	Porcentaje de población menor de 20 años Año 2009	Porcentaje de población mayor de 65 años Año 2009	Población extranjera residente Año 2009		Saldo migratorio Año 2008	Nacimientos Año 2008	Defunciones Año 2008	Alumnos por profesor en educación básica Curso 2007-2008	
					Total de extranjeros	Nacionalidad predominante					
						Nacionalidad					Número de extranjeros
Benamargosa	1.631	799	16,19	22,99	291	Reino Unido	198	-17	13	20	10,8
Benamocarra	3.061	1.498	20,55	14,77	139	Reino Unido	82	-4	34	36	12,9
Benaolán	1.604	785	20,57	18,45	49	Reino Unido	25	-19	21	23	11,1
Benarrabá	570	274	17,19	22,81	38	Rumania	12	-7	10	5	..
Borge (El)	1.026	494	17,74	19,88	51	Reino Unido	21	-15	5	3	8,3
Burgo (El)	2.004	995	18,51	20,11	43	Reino Unido	22	-26	16	18	14,5
Campillos	8.658	4.322	23,32	15,40	402	Reino Unido	122	89	99	75	17,4
Canillas de Aceituno	2.323	1.132	20,96	20,28	437	Reino Unido	239	15	10	16	9,8
Canillas de Albaida	918	447	14,16	26,80	347	Reino Unido	237	19	0	2	..
Cañete la Real	2.014	1.001	15,99	23,24	24	Marruecos	5	7	11	31	10,9
Carratraca	896	446	18,53	22,32	98	Rumania	38	-10	3	14	7,3
Cartajima	246	122	13,01	24,80	23	Reino Unido	10	6	0	2	..
Cártama	21.313	10.418	24,23	10,62	2.010	Reino Unido	861	813	366	144	14,5
Casabermeja	3.520	1.660	18,84	16,11	308	Reino Unido	99	30	29	36	13,4
Casarabonela	2.748	1.302	19,69	20,01	400	Reino Unido	204	33	14	36	15,1

Población según lugar de nacimiento. Año 2009

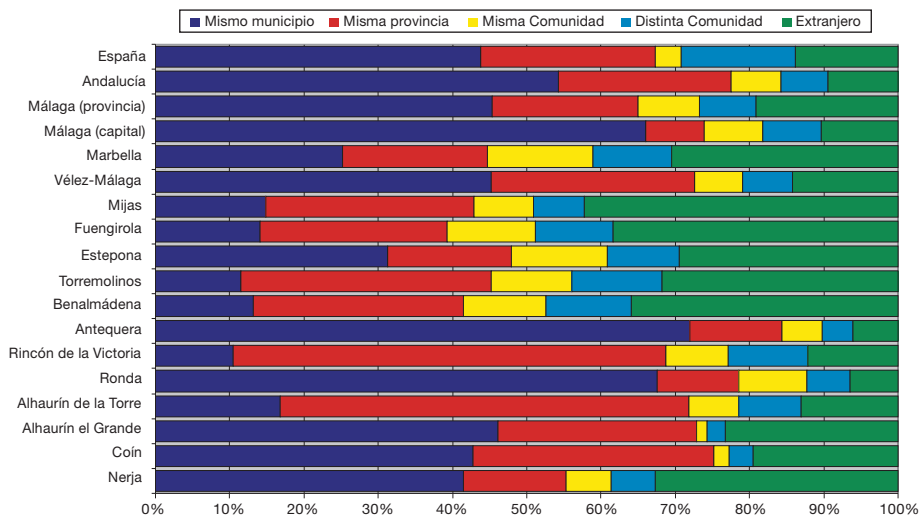

FUENTE: INE - Revisión del Padrón municipal de habitantes a 1 de enero de 2009

Casares	4.993	2.399	22,31	15,66	1.695	Reino Unido	947	195	80	35	12,8
Coin	21.866	10.635	23,82	14,15	4.183	Reino Unido	1.746	213	297	165	16,1
Colmenar	3.621	1.780	20,24	18,61	453	Reino Unido	198	16	38	38	14,4
Comares	1.591	754	14,64	23,57	560	Reino Unido	426	27	11	14	6,5
Cómpeta	3.854	1.869	18,63	21,59	1.634	Reino Unido	953	74	1	16	11,3
Cortes de la Frontera	3.714	1.831	21,49	19,17	228	Reino Unido	113	-26	29	38	9,3
Cuevas Bajas	1.454	729	20,08	18,57	47	Rumania	28	-9	17	9	11,1
Cuevas de San Marcos	4.131	2.055	21,42	18,88	354	Rumania	209	17	38	77	14,3
Cuevas del Becerro	1.801	915	17,38	23,93	34	Bolivia	5	-1	14	34	10,2
Cútar	682	339	15,98	25,07	129	Reino Unido	99	27	4	4	2,0

Superficie dedicada a cultivos herbáceos y barbechos Año 2008	Superficie dedicada a cultivos leñosos Año 2008	Número de vehículos turismos matriculados Año 2009	Número de establecimientos hoteleros Año 2008	Establecimientos con actividad económica Año 2008	Oficinas de entidades de crédito Año 2008	Paro registrado Año 2009	Contratos registrados totales Año 2009	Contratos registrados a mujeres Año 2009	IBI urbana: Número de recibos Año 2008	Renta neta media declarada Año 2006	
125	597	17	0	73	3	87	537	303	1.023	8.186,33	Benamargosa
183	365	41	0	137	2	226	1.042	562	1.565	9.789,98	Benamocarra
251	163	9	3	117	1	209	538	272	1.021	11.027,37	Benaolán
48	77	1	1	28	1	53	234	116	547	10.399,61	Benarrabá
109	1.092	4	2	40	0	94	274	180	578	8.766,13	Borge (El)
824	1.849	91	3	94	2	186	1.700	476	1.324	10.703,39	Burgo (El)
8.848	5.501	113	2	630	8	746	4.802	1.925	5.171	14.323,29	Campillos
423	883	24	0	100	2	158	446	272	1.308	9.460,11	Canillas de Aceituno
258	673	10	3	45	1	43	352	172	617	8.742,92	Canillas de Albaida
7.572	2.254	18	0	103	2	140	924	446	1.428	10.969,65	Cañete la Real
164	457	7	2	45	1	65	180	83	506	11.445,34	Carratraca
45	69	4	1	16	1	8	171	58	293	8.438,46	Cartajima
3.545	3.433	244	2	1.231	14	2.373	3.546	1.319	13.008	13.438,52	Cártama
769	2.480	40	7	248	2	274	1.060	391	2.832	12.280,44	Casabermeja
2.989	2.576	20	3	154	2	166	519	202	1.361	10.331,01	Casarabonela

Proporción de parados sobre la población de 16 a 64 años. Año 2009

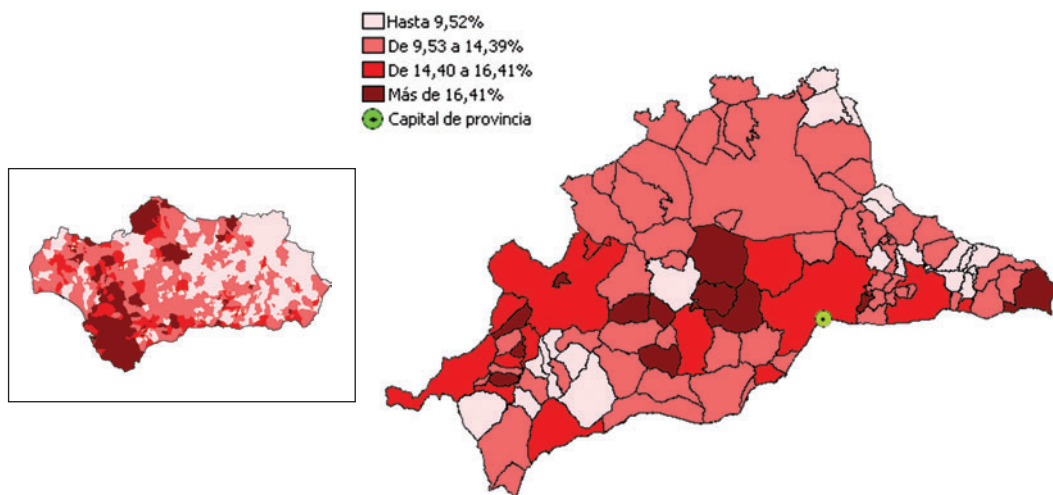

FUENTE: Consejería de Empleo - Servicio Andaluz de Empleo. Año 2009

1.277	1.351	68	4	286	2	394	1.852	607	6.833	14.313,05	Casares
4.575	2.723	213	5	1.611	18	2.207	4.853	1.760	15.174	14.635,91	Coín
770	3.218	1.214	6	272	2	294	983	481	2.126	11.501,78	Colmenar
111	1.439	15	1	57	2	64	299	153	383	8.256,07	Comares
206	988	56	4	280	3	243	816	379	2.137	10.860,28	Cómpeta
44	435	32	4	202	3	388	847	289	2.328	12.283,77	Cortes de la Frontera
133	1.319	16	0	87	1	109	657	322	1.025	10.784,52	Cuevas Bajas
329	2.344	30	3	234	2	254	1.806	894	2.482	10.141,29	Cuevas de San Marcos
888	400	11	0	93	2	174	729	448	1.248	9.417,91	Cuevas del Becerro
168	893	5	0	14	0	41	170	91	646	8.021,32	Cútar

CONTINÚA →

	Población Total Año 2009	Población Mujeres Año 2009	Porcentaje de población menor de 20 años Año 2009	Porcentaje de población mayor de 65 años Año 2009	Población extranjera residente Año 2009		Saldo migratorio Año 2008	Nacimientos Año 2008	Defunciones Año 2008	Alumnos por profesor en educación básica Curso 2007-2008	
					Total de extranjeros	Nacionalidad predominante					
						Nacionalidad					Número de extranjeros
Estepona	65.592	32.616	22,58	12,56	18.040	Reino Unido	5.310	2.301	810	400	16,9
Faraján	275	151	12,73	31,64	28	Reino Unido	13	-12	1	7	..
Frigiliana	3.071	1.551	19,47	19,64	1.029	Reino Unido	578	98	23	27	14,7
Fuengirola	71.482	36.143	18,80	17,42	25.259	Reino Unido	5.416	1.690	707	441	16,6
Fuente de Piedra	2.783	1.365	21,34	15,95	454	Reino Unido	308	206	36	31	13,9
Gaucín	1.929	922	17,42	22,71	457	Reino Unido	264	-47	25	24	14,4
Genalguacil	501	241	12,77	30,14	72	Alemania	29	-11	2	12	..
Guaro	2.272	1.138	17,30	25,48	406	Reino Unido	178	64	21	46	12,1
Humilladero	3.291	1.660	24,25	15,01	142	Reino Unido	52	82	28	24	14,8
Igualeja	958	484	15,24	21,61	18	Rumania	11	-57	2	2	5,8

Evolución de la tasa de empleo por sexo

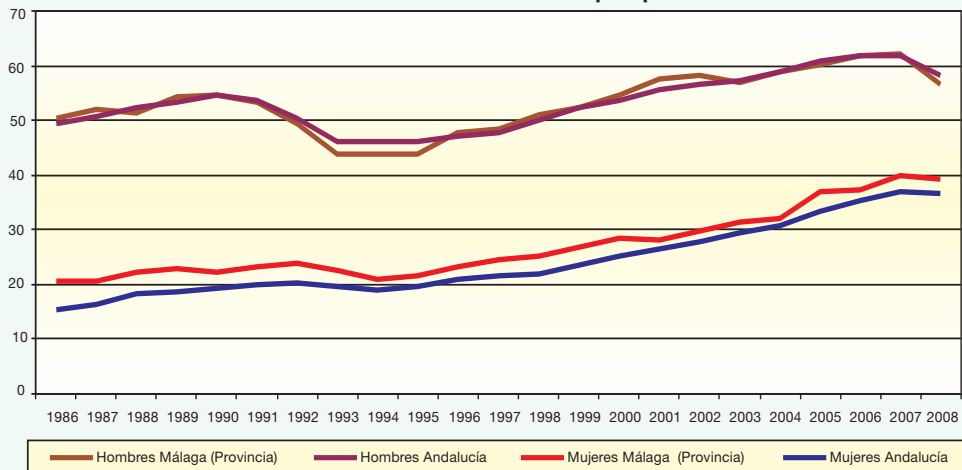

FUENTE: Instituto de Estadística de Andalucía. El Mercado de Trabajo en Andalucía. Datos Estructurales

Istán	1.496	729	18,65	19,32	231	Reino Unido	83	38	15	16	10,1
Iznate	927	445	22,55	13,05	125	Reino Unido	87	5	12	9	8,4
Jimera de Libar	457	222	13,57	27,35	59	Reino Unido	44	3	2	5	..
Jubrique	756	375	17,20	22,49	90	Reino Unido	41	-43	6	9	6,8
Júzcar	218	93	13,76	25,23	13	Reino Unido	8	15	0	2	..
Macharaviaya	501	243	21,16	11,38	83	Alemania	23	7	4	3	4,6
Málaga	568.305	294.096	21,40	14,45	43.253	Marruecos	7.171	1.410	6.769	4.663	15,5
Manilva	13.813	6.564	22,32	11,66	6.212	Reino Unido	2.664	450	202	64	16,4
Marbella	134.623	68.815	22,26	11,22	36.585	Reino Unido	4.408	3.141	1.765	749	16,9
Mijas	73.787	36.724	22,78	14,10	30.011	Reino Unido	13.088	2.960	986	280	17,4
Moclinejo	1.256	605	24,60	15,21	96	Reino Unido	31	-10	14	13	8,9
Mollina	5.152	2.528	19,90	18,65	1.159	Reino Unido	929	128	55	38	13,7
Monda	2.410	1.180	22,24	16,06	590	Reino Unido	175	94	30	30	14,7
Montejaque	1.009	516	16,45	25,97	51	Reino Unido	24	0	12	9	9,1
Nerja	21.811	10.987	18,72	19,10	6.460	Reino Unido	2.650	214	222	170	13,4

Superficie dedicada a cultivos herbáceos y barbechos Año 2008	Superficie dedicada a cultivos leñosos Año 2008	Número de vehículos turismos matriculados Año 2009	Número de establecimientos hoteleros Año 2008	Establecimientos con actividad económica Año 2008	Oficinas de entidades de crédito Año 2008	Paro registrado Año 2009	Contratos registrados totales Año 2009	Contratos registrados a mujeres Año 2009	IBI urbana: Número de recibos Año 2008	Renta neta media declarada Año 2006	
575	908	1.057	36	5.586	58	6.744	15.513	6.271	62.763	16.726,70	Estepona
35	47	6	0	12	1	15	158	54	261	9.635,94	Faraján
80	648	44	5	270	3	234	472	198	2.914	10.516,86	Frigiliana
0	0	997	44	7.908	67	6.255	21.245	12.517	71.246	17.063,04	Fuengirola
2.669	4.543	38	3	186	3	175	2.650	1.258	1.439	12.857,90	Fuente de Piedra
1.079	682	22	6	143	3	108	712	131	1.744	11.536,13	Gaucín
76	83	4	0	21	1	25	120	37	483	12.286,34	Genalguacil
119	1.534	17	2	102	2	196	414	192	1.472	10.194,38	Guaro
805	2.106	37	0	203	2	253	1.723	753	1.901	12.079,84	Humilladero
88	45	6	1	34	1	51	1.138	580	667	9.602,23	Igualeja

Superficie agrícola según tipo de cultivo. Año 2008

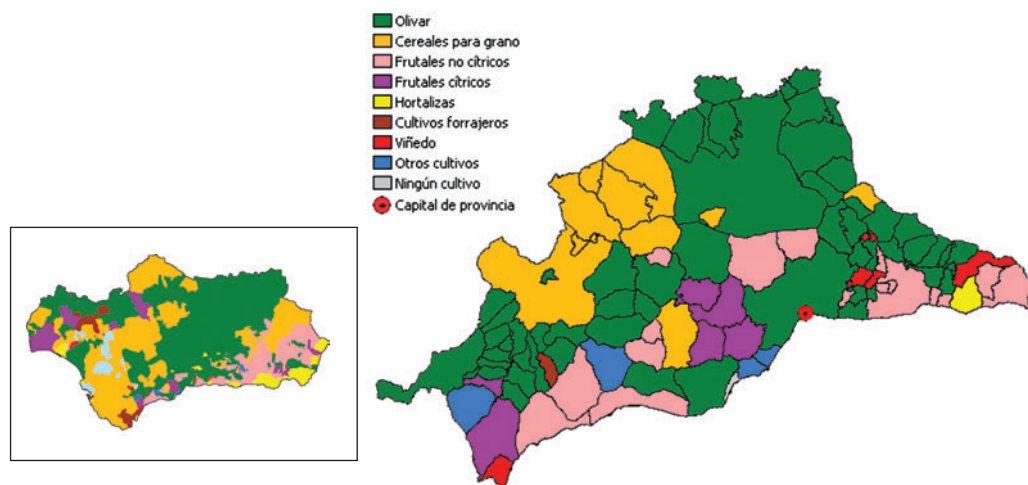

FUENTE: Consejería de Agricultura y Pesca. Año 2008

11	352	15	2	68	2	127	176	57	1.448	15.216,13	Istán
79	403	4	0	34	0	69	416	244	630	8.621,50	Iznate
101	145	3	1	16	1	32	129	68	480	11.658,74	Jimera de Libar
48	245	2	1	38	1	55	302	156	1.001	9.169,72	Jubrique
86	52	2	1	8	1	11	110	24	226	8.404,44	Júzcar
65	218	402	1	26	0	39	212	125	258	10.540,71	Macharaviaya
2.611	4.989	10.351	104	46.690	504	62.591	207.776	100.457	349.569	18.588,64	Málaga
330	285	141	7	1.163	19	1.212	2.991	1.271	18.961	16.841,53	Manilva
151	166	2.476	93	18.676	154	12.931	47.625	24.406	163.004	19.145,28	Marbella
46	421	1.127	15	5.320	53	6.350	13.320	6.511	68.527	16.155,47	Mijas
185	457	9	1	130	0	98	352	210	711	10.974,10	Moclinejo
1.357	4.447	86	2	312	4	316	3.059	1.346	2.903	11.884,49	Mollina
344	1.187	26	2	174	2	266	426	125	1.842	11.392,33	Monda
341	243	59	1	80	2	100	211	100	975	9.804,39	Montejaque
572	400	228	53	2.120	22	2.373	6.279	3.144	20.172	13.599,71	Nerja

	Población Total Año 2009	Población Mujeres Año 2009	Porcentaje de población menor de 20 años Año 2009	Porcentaje de población mayor de 65 años Año 2009	Población extranjera residente Año 2009		Saldo migratorio Año 2008	Nacimientos Año 2008	Defunciones Año 2008	Alumnos por profesor en educación básica Curso 2007-2008	
					Total de extranjeros	Nacionalidad predominante					
						Nacionalidad					Número de extranjeros
Ojén	2.805	1.359	16,76	14,69	661	Reino Unido	141	90	40	20	15,7
Parauta	231	119	9,96	32,03	4	No representativo	-	-14	1	2	4,5
Periana	3.611	1.752	20,83	20,27	525	Reino Unido	209	25	29	46	11,3
Pizarra	8.785	4.301	22,57	13,10	779	Rumanía	243	127	99	65	12,7
Pujerra	337	155	7,42	30,27	6	Rumanía	3	-1	1	1	..
Rincón de la Victoria	38.666	19.488	23,98	10,55	3.474	Argentina	439	1.183	588	198	15,8
Riogordo	3.102	1.505	20,66	18,12	462	Reino Unido	281	29	27	33	13,7
Ronda	36.827	18.703	22,20	16,09	1.573	Reino Unido	226	166	391	311	13,8
Salares	214	98	9,35	27,57	47	Reino Unido	35	6	1	4	..
Sayalonga	1.564	781	16,75	23,85	539	Reino Unido	222	53	7	14	6,9
Sedella	699	325	10,87	26,32	257	Reino Unido	182	9	2	9	..
Sierra de Yéguas	3.566	1.788	21,82	17,11	146	Reino Unido	71	28	28	40	12,5
Teba	4.201	2.085	21,14	17,61	91	Reino Unido	45	-55	36	27	15,1
Tolox	2.373	1.167	18,37	22,59	222	Reino Unido	150	8	15	19	15,3
Torremolinos	65.448	32.603	19,37	13,93	17.633	Reino Unido	2.709	2.072	692	417	17,7
Torrox	16.890	8.424	17,69	24,25	6.282	Alemania	2.620	641	167	138	14,8
Totalán	722	350	18,70	16,34	45	Marruecos	16	3	3	4	6,4
Valle de Abdalajis	2.842	1.446	18,90	23,19	66	Reino Unido	32	-36	20	49	12,0
Vélez-Málaga	74.190	37.152	22,84	13,94	9.056	Rumanía	1.236	1.240	1.022	553	15,3
Villanueva de Algaidas	4.560	2.228	19,87	18,51	381	Reino Unido	138	27	32	72	16,0
Villanueva de Tapia	1.667	820	19,20	24,66	61	Reino Unido	24	-5	16	15	11,8
Villanueva del Rosario	3.712	1.864	20,88	20,18	192	Reino Unido	105	27	33	31	14,8
Villanueva del Trabuco	5.408	2.697	22,63	17,46	417	Reino Unido	266	31	53	37	16,3
Viñuela	1.994	984	16,10	23,97	801	Reino Unido	611	15	22	13	9,0
Yunquera	3.237	1.586	23,32	17,05	131	Reino Unido	75	-39	22	35	13,2
Andalucía	8.302.923	4.189.540	22,20	14,75	675.180	Reino Unido	108.282	63.244	100.045	64.799	14,6

Distribución de la actividad según el número de establecimientos. Año 2008

- Industria manufacturera
- Construcción
- Hostelería
- Actividades inmobiliarias y de alquiler; servicios empresariales
- Producción y distribución de energía eléctrica, gas y agua
- Capital de provincia

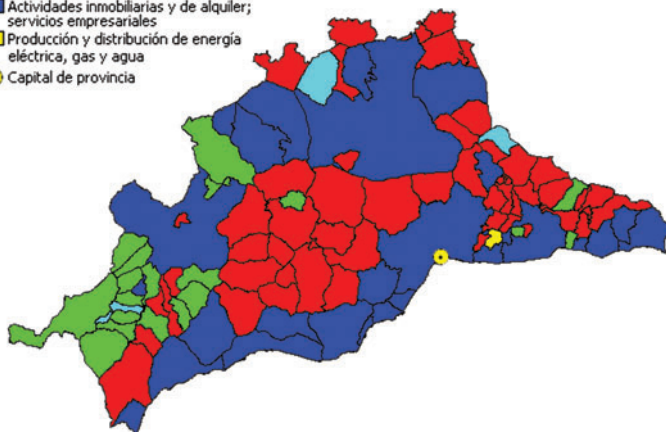
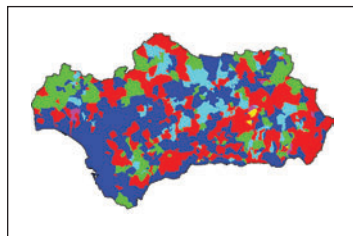

FUENTE: Instituto de Estadística de Andalucía. Directorio de Establecimientos con Actividad Económica en Andalucía. Año 2008

Superficie dedicada a cultivos herbáceos y barbechos Año 2008	Superficie dedicada a cultivos leñosos Año 2008	Número de vehículos turismos matriculados Año 2009	Número de establecimientos hoteleros Año 2008	Establecimientos con actividad económica Año 2008	Oficinas de entidades de crédito Año 2008	Paro registrado Año 2009	Contratos registrados totales Año 2009	Contratos registrados a mujeres Año 2009	IBI urbana: Número de recibos Año 2008	Renta neta media declarada Año 2006	
63	520	36	4	243	2	270	428	153	3.477	14.139,58	Ojén
112	38	0	2	26	1	16	132	68	296	9.817,09	Parauta
1.656	2.723	45	1	207	2	272	1.353	751	2.547	9.385,45	Periana
1.609	2.356	85	3	550	4	1.017	2.124	790	4.715	12.735,91	Pizarra
36	1	5	0	9	1	25	181	99	253	9.698,55	Pujerra
37	307	676	5	2.304	29	3.340	5.151	2.691	31.294	20.709,14	Rincón de la Victoria
1.530	2.288	489	1	170	2	224	1.162	711	1.570	10.304,96	Riogordo
11.170	4.716	535	46	2.661	30	3.913	10.546	4.735	25.046	15.914,89	Ronda
122	252	5	0	12	0	7	113	68	279	7.087,49	Salares
38	908	20	0	65	1	88	490	248	696	8.761,17	Sayalonga
169	655	7	1	22	0	35	161	96	618	8.234,23	Sedella
2.099	3.841	48	2	216	3	236	3.439	1.642	2.234	10.651,23	Sierra de Yeguas
7.580	3.053	34	2	254	3	316	2.259	1.043	2.808	10.975,82	Teba
131	1.593	27	8	106	2	155	507	284	1.599	10.241,29	Tolox
20	0	1.399	81	5.789	56	6.228	19.954	10.688	62.955	17.620,31	Torremolinos
1.072	1.300	245	8	1.239	20	1.427	3.912	1.932	25.218	12.549,51	Torrox
6	602	6	0	23	0	82	217	120	407	12.156,81	Totalán
1.036	435	35	4	150	2	201	864	557	1.236	10.838,23	Valle de Abdalajís
4.007	3.955	1.022	25	5.701	67	7.614	17.677	9.762	54.111	14.920,34	Vélez-Málaga
350	5.845	41	2	280	3	237	4.149	1.571	2.524	10.327,07	Villanueva de Algaidas
137	1.433	17	1	79	2	81	1.251	526	1.170	10.229,52	Villanueva de Tapia
742	2.021	37	3	211	2	290	1.781	913	2.446	10.900,50	Villanueva del Rosario
1.193	3.042	57	1	368	3	390	3.197	1.403	2.993	11.322,99	Villanueva del Trabuco
229	846	40	1	99	1	96	687	404	1.706	10.341,31	Viñuela
676	1.126	22	1	157	3	436	611	235	2.680	10.629,91	Yunquera
2.077.968	1.843.991	139.946	3.180	602.600	7.085	803.648	3.478.043	1.563.806	5.630.258	16.344,51	Andalucía

Pirámide de población de la provincia de Málaga. Año 2009

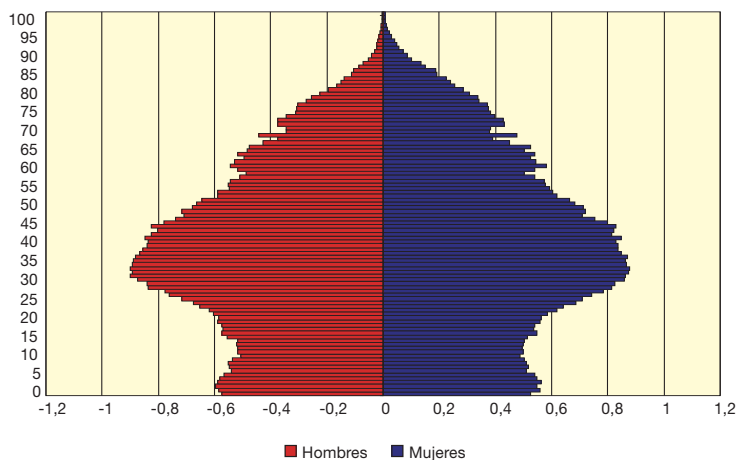

FUENTE: INE-Revisión del Padrón municipal de habitantes a 1 de enero de 2009

Sevilla



	Población Total Año 2009	Población Mujeres Año 2009	Porcentaje de población menor de 20 años Año 2009	Porcentaje de población mayor de 65 años Año 2009	Población extranjera residente Año 2009		Saldo migratorio Año 2008	Nacimientos Año 2008	Defunciones Año 2008	Alumnos por profesor en educación básica Curso 2007-2008	
					Total de extranjeros	Nacionalidad predominante					
						Nacionalidad					Número de extranjeros
Sevilla (provincia)	1.900.224	967.283	22,70	13,96	71.993	Rumania	10.320	12.919	25.154	14.804	15,2
Aguadulce	2.124	1.054	20,72	20,34	138	Reino Unido	84	14	19	33	14,0
Alanís	1.894	955	21,38	20,38	46	Rumania	19	-2	24	18	14,3
Albaida del Aljarafe	2.881	1.416	26,83	9,82	97	Rumania	42	47	70	19	11,4
Alcalá de Guadaíra	70.155	35.199	24,15	11,27	1.894	Marruecos	240	1.067	1.201	515	14,8
Alcalá del Río	10.869	5.357	23,70	12,40	404	Rumania	212	292	184	79	13,1
Alcolea del Río	3.394	1.711	23,31	16,35	16	Francia	8	8	43	34	13,3
Algaba (La)	14.942	7.476	22,03	12,53	530	Rumania	264	203	233	131	14,8
Algámitas	1.363	659	20,98	20,25	55	Rumania	44	21	12	15	11,2
Almadén de la Plata	1.533	755	18,85	21,27	22	Reino Unido	8	-13	10	15	10,2
Almensilla	5.598	2.741	24,58	7,47	157	Rumania	21	116	93	29	12,9
Arahal	19.248	9.731	24,18	14,29	295	Marruecos	74	5	254	166	15,9
Aznalcázar	4.064	2.002	23,92	13,16	275	Rumania	65	54	59	37	14,6
Aznalcóllar	6.185	3.009	23,83	12,82	203	Rumania	107	-33	74	56	12,6
Badolatosa	3.214	1.558	25,48	15,15	59	Reino Unido	26	-10	33	34	12,7
Benacazón	6.431	3.166	24,26	10,90	134	Rumania	31	141	132	33	15,1

Crecimiento de la población – periodo 1999 – 2009

- Pierde población
- Gana población (por debajo del crecimiento de Andalucía)
- Gana población (por encima del crecimiento de Andalucía)
- Capital de provincia

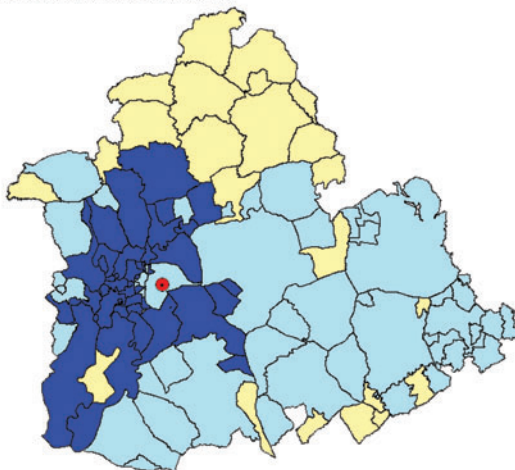
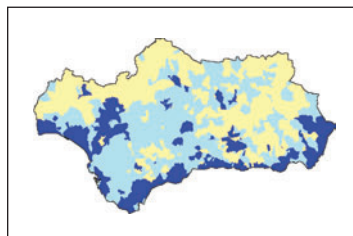

FUENTE: INE – Revisión del Padrón municipal de habitantes a 1 de enero de 2009
INE – Revisión del Padrón municipal de habitantes a 1 de enero de 1999

Bollullos de la Mitación	8.849	4.378	25,14	10,37	381	Rumania	80	357	183	49	15,4
Bormujos	18.590	9.348	28,46	7,36	776	Marruecos	65	559	341	77	15,2
Brenes	12.460	6.199	24,25	12,43	709	Rumania	253	152	158	98	16,4
Burguillos	5.781	2.856	26,93	8,04	274	Rumania	134	362	130	27	18,2
Cabezas de San Juan (Las)	16.464	8.095	25,78	11,81	276	Marruecos	100	36	238	112	15,7
Camas	26.015	13.265	20,14	15,26	1.052	Colombia	126	141	367	203	13,8
Campana (La)	5.469	2.726	23,13	17,06	158	Rumania	84	2	53	64	17,3
Cantillana	10.627	5.207	23,38	13,75	880	Rumania	711	138	164	112	14,6
Cañada Rosal	3.198	1.600	23,42	15,32	22	Rumania	10	16	40	35	13,3
Carmona	28.344	14.023	22,93	14,43	844	Marruecos	120	286	320	264	15,0

Superficie dedicada a cultivos herbáceos y barbechos Año 2008	Superficie dedicada a cultivos leñosos matriculados Año 2009	Número de vehículos turismos matriculados Año 2009	Número de establecimientos hoteleros Año 2008	Establecimientos con actividad económica Año 2008	Oficinas de entidades de crédito Año 2008	Paro registrado Año 2009	Contratos registrados totales Año 2009	Contratos registrados a mujeres Año 2009	IBI urbana: Número de recibos Año 2008	Renta neta media declarada Año 2006	
---	--	--	---	---	---	--------------------------	--	--	--	-------------------------------------	--

608.569	249.970	34.114	402	135.416	1.530	185.491	794.967	363.391	1.074.082	17.888,82	Sevilla (provincia)
163	984	25	0	163	3	122	2.306	913	1.520	10.830,84	Aguadulce
786	1.727	4	0	90	3	99	756	320	1.129	9.645,99	Alanís
282	702	43	0	126	3	347	674	232	1.271	13.267,16	Albaida del Aljarafe
17.148	4.849	1.385	8	5.455	48	8.610	22.149	6.825	37.732	16.516,29	Alcalá de Guadaíra
4.358	1.879	167	4	600	8	968	4.069	1.810	5.361	13.765,71	Alcalá del Río
1.153	2.507	27	0	162	4	119	2.013	1.166	1.868	9.987,76	Alcolea del Río
326	711	234	2	753	7	1.862	2.125	669	7.798	14.654,83	Algaba (La)
239	1.158	9	0	68	2	106	1.241	730	823	9.100,24	Algámitas
745	407	20	1	79	2	144	741	265	1.036	11.183,20	Almadén de la Plata
128	867	110	0	225	3	512	817	361	2.847	17.989,41	Almensilla
9.907	7.946	273	2	1.142	10	1.742	10.581	5.150	9.536	12.847,74	Arahal
17.726	3.233	43	1	310	3	261	7.128	3.782	2.332	14.835,61	Aznalcázar
3.979	1.174	62	1	268	5	641	2.322	921	2.813	13.614,03	Aznalcóllar
588	3.195	20	0	149	2	177	1.920	830	1.832	9.527,95	Badolatosa
615	2.050	89	2	373	4	516	3.113	1.125	2.819	14.074,35	Benacazón

Distribución de la población extranjera. Año 2009

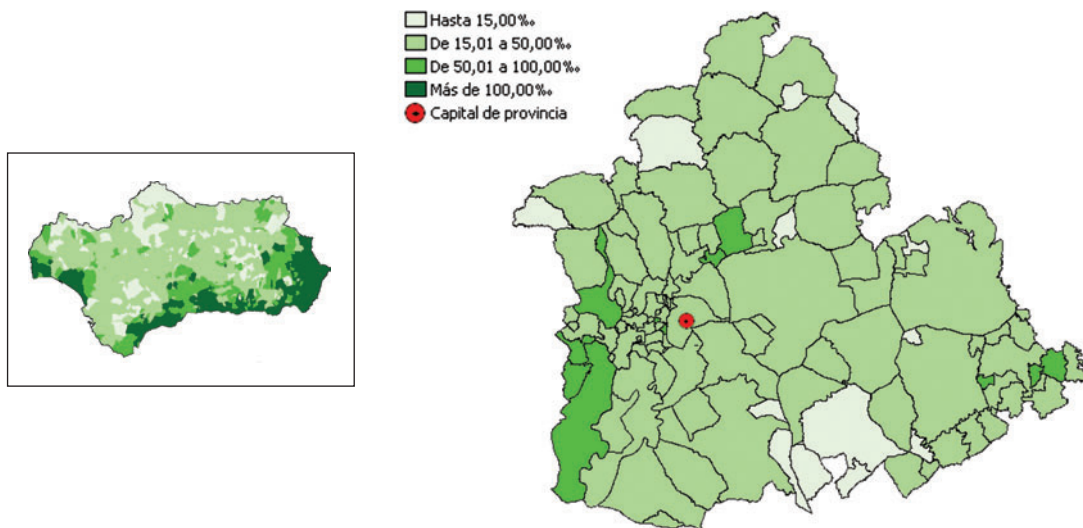

FUENTE: INE – Revisión del Padrón municipal de habitantes a 1 de enero de 2009

1.082	3.954	189	2	840	9	917	6.235	3.142	6.009	16.795,28	Bollullos de la Mitación
78	511	799	1	1.271	16	1.749	4.854	2.468	10.123	21.085,08	Bormujos
419	1.233	188	2	704	9	939	10.647	5.403	5.895	12.961,87	Brenes
1.514	1.003	84	1	284	4	581	1.120	494	3.118	13.613,60	Burguillos
19.023	394	134	5	970	7	1.811	8.228	3.879	7.602	11.616,37	Cabezas de San Juan (Las)
294	73	795	4	1.545	18	3.428	5.787	2.333	14.420	15.350,34	Camas
7.958	3.669	34	2	293	5	223	2.243	977	3.029	10.549,64	Campana (La)
3.021	3.117	171	1	629	5	857	5.472	2.735	5.983	13.538,67	Cantillana
1.794	461	41	0	174	3	177	2.332	1.039	2.302	10.162,49	Cañada Rosal
71.363	13.619	439	11	1.940	14	2.729	15.266	6.133	16.754	14.520,14	Carmona

CONTINÚA →

Municipio	Población Total Año 2009	Población Mujeres Año 2009	Porcentaje de población menor de 20 años Año 2009	Porcentaje de población mayor de 65 años Año 2009	Población extranjera residente Año 2009		Saldo migratorio Año 2008	Nacimientos Año 2008	Defunciones Año 2008	Alumnos por profesor en educación básica Curso 2007-2008	
					Total de extranjeros	Nacionalidad predominante					
						Nacionalidad					Número de extranjeros
Carrión de los Céspedes	2.487	1.286	20,75	18,74	96	Rumania	33	77	30	27	14,4
Casariche	5.605	2.745	23,03	15,90	301	Marruecos	81	34	71	57	16,6
Castilblanco de los Arroyos	5.150	2.543	21,69	16,33	223	Rumania	112	129	53	51	16,0
Castilleja de Guzmán	2.744	1.338	32,69	4,74	86	Rumania	21	22	46	13	13,0
Castilleja de la Cuesta	17.150	8.738	22,92	10,73	920	Marruecos	95	-35	227	112	14,7
Castilleja del Campo	636	318	20,91	18,87	21	Marruecos	4	-1	8	8	9,5
Castillo de las Guardas (El)	1.614	781	16,36	23,48	73	Bolivia	22	14	11	21	10,6
Cazalla de la Sierra	5.034	2.543	20,64	19,65	118	Rumania	26	-5	47	67	13,3
Constantina	6.598	3.304	21,28	19,64	99	Rumania	35	-17	80	77	15,0
Coria del Río	28.100	13.943	23,33	12,51	1.102	Bolivia	356	484	446	227	17,6
Coripe	1.462	727	18,67	27,29	15	Reino Unido	5	8	13	11	10,3
Coronil (El)	5.048	2.487	21,99	18,34	68	Marruecos	32	23	52	57	14,8
Corrales (Los)	4.073	1.995	23,99	14,07	68	Rumania	28	-15	46	34	15,3
Cuervo de Sevilla (El)	8.562	4.204	25,12	11,43	298	Marruecos	124	22	84	44	14,0
Dos Hermanas	122.943	62.008	25,09	9,29	3.060	Marruecos	332	1.394	1.863	659	15,9

Población según lugar de nacimiento. Año 2009

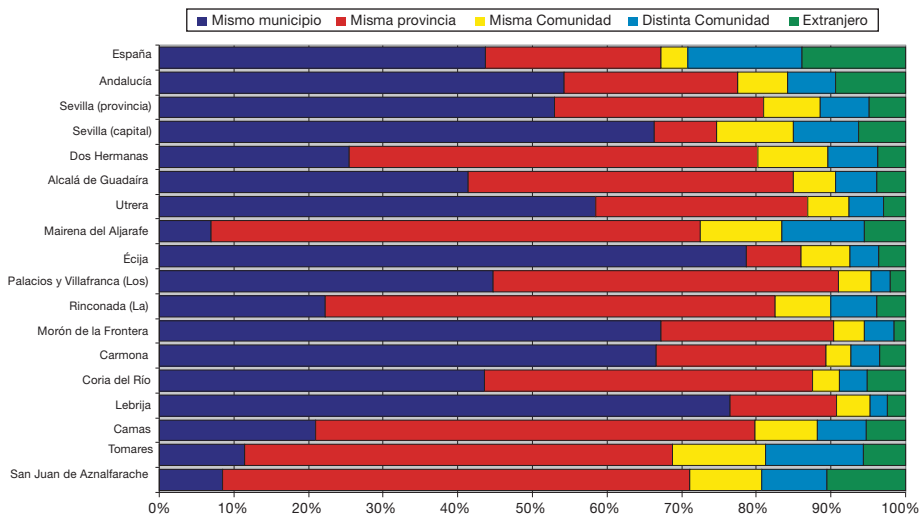

FUENTE: INE - Revisión del Padrón municipal de habitantes a 1 de enero de 2009

Superficie dedicada a cultivos herbáceos y barbechos Año 2008	Superficie dedicada a cultivos leñosos Año 2008	Número de vehículos turismos matriculados Año 2009	Número de establecimientos hoteleros Año 2008	Establecimientos con actividad económica Año 2008	Oficinas de entidades de crédito Año 2008	Paro registrado Año 2009	Contratos registrados totales Año 2009	Contratos registrados a mujeres Año 2009	IBI urbana: Número de recibos Año 2008	Renta neta media declarada Año 2006	
241	124	48	0	143	4	179	695	212	1.346	12.731,94	Carrión de los Céspedes
634	4.300	44	0	301	4	373	3.020	1.299	3.397	10.559,94	Casariche
955	1.011	58	1	247	3	568	922	450	3.155	12.473,55	Castilblanco de los Arroyos
12	1	72	0	113	0	178	306	134	1.071	22.507,27	Castilleja de Guzmán
5	8	423	3	984	12	1.936	4.112	2.342	8.206	16.927,25	Castilleja de la Cuesta
1.326	181	10	0	35	1	32	268	117	312	11.685,23	Castilleja del Campo
1.088	54	33	0	89	1	127	486	234	2.020	12.336,77	Castillo de las Guardas (El)
1.573	4.433	41	5	355	6	371	1.757	675	3.067	12.661,46	Cazalla de la Sierra
1.260	5.047	78	2	383	5	386	3.359	1.301	3.918	12.962,50	Constantina
3.490	970	375	1	1.732	18	3.095	6.691	2.409	15.033	15.033,64	Coria del Río
685	724	17	1	75	2	85	575	327	1.006	8.359,35	Coripe
8.541	312	82	2	251	5	364	2.447	1.123	2.425	12.132,18	Coronil (El)
1.161	2.895	44	1	243	4	275	2.186	1.000	2.383	8.851,13	Corrales (Los)
2.351	117	66	1	598	5	1.053	2.429	846	4.567	10.839,04	Cuervo de Sevilla (El)
7.460	3.579	2.554	7	7.309	83	14.325	34.303	13.846	64.903	17.587,03	Dos Hermanas

CONTINÚA →

Proporción de parados sobre la población de 16 a 64 años. Año 2009

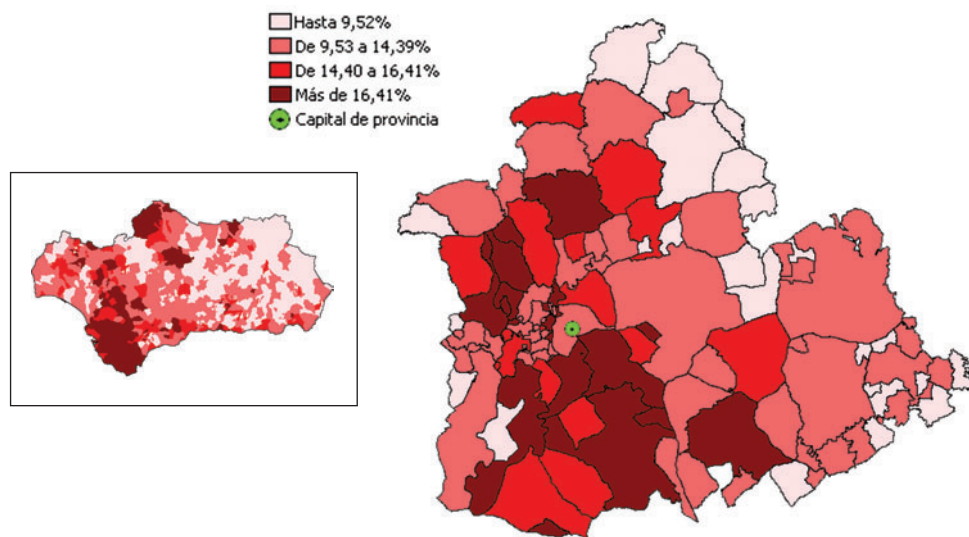

FUENTE: Consejería de Empleo - Servicio Andaluz de Empleo. Año 2009

	Población Total Año 2009	Población Mujeres Año 2009	Porcentaje de población menor de 20 años Año 2009	Porcentaje de población mayor de 65 años Año 2009	Población extranjera residente Año 2009		Saldo migratorio Año 2008	Nacimientos Año 2008	Defunciones Año 2008	Alumnos por profesor en educación básica Curso 2007-2008	
					Total de extranjeros	Nacionalidad predominante					
						Nacionalidad					Número de extranjeros
Écija	40.400	20.499	24,00	13,74	1.296	Rumania	581	96	531	307	15,8
Espartinas	12.648	6.307	29,33	7,18	577	Reino Unido	70	655	243	106	18,3
Estepa	12.632	6.353	24,91	14,00	415	Marruecos	119	72	140	111	16,7
Fuentes de Andalucía	7.358	3.682	21,15	18,40	113	Marruecos	43	33	64	82	14,0
Garrobo (El)	785	386	21,02	17,71	14	Ecuador	4	7	5	10	7,2
Gelves	9.083	4.563	26,78	8,29	300	Reino Unido	55	156	139	37	14,5
Gerena	6.503	3.217	22,80	14,72	174	Colombia	18	307	80	58	15,7
Gilena	3.933	1.961	23,42	16,32	129	Marruecos	51	-7	46	55	15,3
Gines	12.934	6.565	27,19	9,16	379	Rumania	56	194	162	63	16,2
Guadalcanal	2.973	1.498	21,33	21,22	93	Rumania	55	-24	32	26	12,7
Guillena	11.109	5.537	24,39	10,35	353	Rumania	71	377	196	64	15,1
Herrera	6.530	3.280	24,10	17,47	142	Marruecos	20	-8	78	62	17,6
Huévar del Aljarafe	2.575	1.239	23,81	16,47	39	Rumania	10	-12	33	27	11,4
Isla Mayor	5.873	2.907	22,83	11,85	96	Rumania	53	13	86	35	12,3
Lantejuela (La)	3.885	1.906	26,85	13,49	51	Rumania	10	16	49	31	16,1

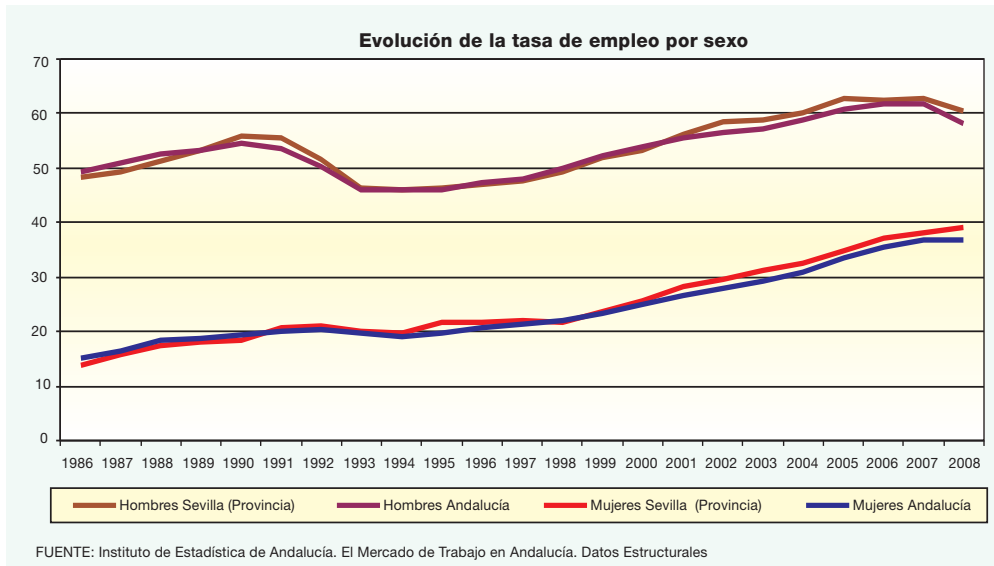

Superficie dedicada a cultivos herbáceos y barbechos Año 2008	Superficie dedicada a cultivos leñosos Año 2008	Número de vehículos turismos matriculados Año 2009	Número de establecimientos hoteleros Año 2008	Establecimientos con actividad económica Año 2008	Oficinas de entidades de crédito Año 2008	Paro registrado Año 2009	Contratos registrados totales Año 2009	Contratos registrados a mujeres Año 2009	IBI urbana: Número de recibos Año 2008	Renta neta media declarada Año 2006	
77.204	15.167	475	9	2.754	26	3.909	25.356	11.730	23.610	13.762,84	Écija
178	1.298	292	0	641	5	783	3.273	1.613	6.261	25.152,49	Espartinas
5.033	12.263	226	7	919	13	1.015	10.942	4.719	7.588	12.824,24	Estepa
13.723	657	85	2	445	5	398	3.139	1.216	4.375	10.739,74	Fuentes de Andalucía
832	30	8	2	39	0	87	184	68	579	14.516,59	Garrobo (E)
183	202	219	0	601	4	791	1.475	537	4.702	24.018,11	Gelves
4.900	1.561	77	1	336	4	733	2.080	701	2.938	13.410,94	Gerena
532	3.221	38	0	272	4	212	2.601	1.219	2.249	12.635,60	Gilena
4	40	272	2	905	8	1.001	2.433	1.138	6.140	23.647,77	Gines
1.410	4.478	13	0	160	4	177	1.539	546	2.135	11.336,30	Guadalcanal
4.185	1.752	158	7	745	5	1.225	2.476	909	8.025	14.520,26	Guillena
2.039	2.953	80	2	490	5	447	3.346	1.418	3.827	11.730,17	Herrera
3.206	1.680	39	0	104	2	210	1.256	664	1.238	12.815,80	Huérvar del Aljarafe
9.980	0	57	0	299	4	343	1.876	901	3.198	11.468,92	Isla Mayor
1.299	357	45	0	273	3	288	1.870	927	2.131	10.814,58	Lantejuela (La)

CONTINÚA →

Superficie agrícola según tipo de cultivo. Año 2008

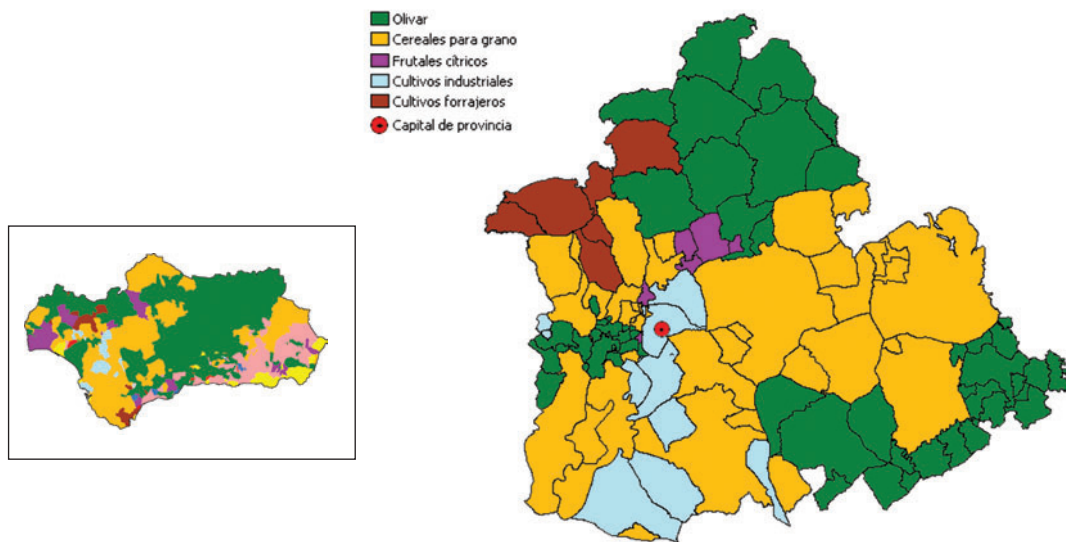

	Población Total Año 2009	Población Mujeres Año 2009	Porcentaje de población menor de 20 años Año 2009	Porcentaje de población mayor de 65 años Año 2009	Población extranjera residente Año 2009		Saldo migratorio Año 2008	Nacimientos Año 2008	Defunciones Año 2008	Alumnos por profesor en educación básica Curso 2007-2008	
					Total de extranjeros	Nacionalidad predominante					
						Nacionalidad					Número de extranjeros
Lebrija	26.434	13.113	24,50	12,42	572	Marruecos	131	196	371	161	14,3
Lora de Estepa	857	422	22,64	18,90	54	Reino Unido	44	6	4	8	6,7
Lora del Río	19.352	9.733	22,91	14,98	549	Rumania	322	-112	279	178	14,0
Luisiana (La)	4.608	2.279	23,29	15,08	83	Rumania	32	14	48	40	11,5
Madroño (El)	348	174	10,06	34,20	5	No representativo	-	5	2	6	..
Mairena del Alcor	20.510	10.252	24,57	12,49	613	Marruecos	148	406	323	137	15,5
Mairena del Aljarafe	40.700	20.550	25,80	8,05	1.472	Francia	91	544	536	213	17,1
Marchena	19.768	9.917	23,39	15,11	788	Rumania	252	93	260	189	16,4
Marinaleda	2.724	1.345	24,27	17,80	45	Reino Unido	26	5	31	19	12,0
Martín de la Jara	2.790	1.352	23,19	15,20	56	Rumania	32	33	29	23	12,9
Molares (Los)	3.186	1.543	25,02	14,03	21	Colombia	5	126	38	28	12,4
Montellano	7.127	3.558	24,09	16,70	63	Rumania	17	37	81	84	13,4
Morón de la Frontera	28.455	14.306	21,62	16,75	300	Marruecos	41	84	333	296	15,3
Navas de la Concepción (Las)	1.749	875	19,15	24,13	11	Bulgaria	4	-12	11	26	11,5
Olivares	9.420	4.679	26,58	11,20	332	Rumania	122	177	132	64	15,3
Osuna	17.851	9.030	24,67	15,97	307	Rumania	56	6	221	184	17,8
Palacios y Villafranca (Los)	36.824	18.238	27,14	10,57	641	Marruecos	183	105	535	218	16,2
Palomares del Río	6.811	3.389	25,31	8,19	215	Perú	23	322	123	54	13,7
Paradas	7.065	3.518	21,88	18,54	136	Rumania	53	17	81	63	18,1
Pedrerá	5.326	2.674	24,86	14,81	196	Rumania	134	47	72	38	14,5
Pedroso (El)	2.267	1.138	21,09	18,92	66	Rumania	31	-7	23	25	12,6
Peñaflor	3.812	1.892	21,04	17,10	62	Rumania	30	29	49	34	11,6
Pilas	13.386	6.622	25,20	13,15	873	Rumania	533	323	178	106	17,3
Pruna	2.913	1.424	22,42	20,29	101	Reino Unido	89	-28	18	29	12,0
Puebla de Cazalla (La)	11.325	5.638	24,72	16,17	336	Rumania	152	41	144	110	16,9
Puebla de los Infantes (La)	3.262	1.640	20,72	21,80	83	Rumania	47	-8	29	33	11,9
Puebla del Río (La)	12.143	6.126	23,76	11,29	473	Bolivia	162	103	168	83	15,8
Real de la Jara (El)	1.626	839	22,26	21,22	37	Portugal	16	2	14	21	11,8
Rinconada (La)	35.928	17.973	25,76	9,41	894	Rumania	152	447	553	203	15,5
Roda de Andalucía (La)	4.421	2.206	22,42	16,74	140	Rumania	44	1	52	44	13,9
Ronquillo (El)	1.424	687	17,70	21,21	38	Rumania	12	0	18	24	11,1
Rubio (El)	3.587	1.805	21,58	20,21	81	Rumania	37	32	30	39	12,2
Salteras	5.009	2.540	25,85	10,22	237	Rumania	41	107	77	42	12,9
San Juan de Aznalfarache	20.779	10.697	21,22	14,92	1.854	Rep. Dominicana	264	466	324	157	15,0
San Nicolás del Puerto	662	329	15,86	22,51	7	Bolivia	4	-12	3	8	7,0

Superficie dedicada a cultivos herbáceos y barbechos Año 2008	Superficie dedicada a cultivos leñosos Año 2008	Número de vehículos turismos matriculados Año 2009	Número de establecimientos hoteleros Año 2008	Establecimientos con actividad económica Año 2008	Oficinas de entidades de crédito Año 2008	Paro registrado Año 2009	Contratos registrados totales Año 2009	Contratos registrados a mujeres Año 2009	IBI urbana: Número de recibos Año 2008	Renta neta media declarada Año 2006	
29.792	1.495	287	7	1.728	11	2.716	14.372	7.006	14.253	12.965,22	Lebrija
131	1.104	20	1	61	2	50	428	201	595	10.969,21	Lora de Estepa
11.336	7.155	245	2	1.051	12	1.261	19.416	8.621	11.056	12.392,38	Lora del Río
3.344	559	37	2	375	4	313	2.668	1.191	3.197	11.701,79	Luisiana (La)
197	3	5	0	5	0	12	49	32	407	12.466,27	Madroño (El)
4.691	1.189	353	4	1.433	13	2.212	6.207	2.860	10.685	15.252,64	Mairena del Alcor
165	618	926	4	3.269	35	3.580	14.798	6.932	22.290	22.336,76	Mairena del Aljarafe
23.523	11.410	238	1	1.241	11	2.079	9.585	3.592	12.287	13.058,38	Marchena
1.200	1.204	28	0	114	2	131	1.239	531	1.385	7.769,55	Marinaleda
591	3.140	16	0	161	3	173	1.629	775	1.585	9.664,41	Martín de la Jara
3.985	197	45	0	154	3	333	1.125	346	1.264	12.289,75	Molares (Los)
7.061	1.710	66	3	366	6	564	3.758	1.573	3.827	10.924,45	Montellano
17.214	10.676	356	2	1.787	14	3.256	12.422	4.924	15.686	13.406,67	Morón de la Frontera
35	1.506	16	1	96	2	85	681	265	1.130	9.367,69	Navas de la Concepción (Las)
3.270	889	119	0	559	6	1.055	1.724	537	4.445	14.078,14	Olivares
30.488	19.564	182	11	1.037	13	1.234	10.218	4.140	9.275	13.957,89	Osuna
8.525	1.492	352	9	2.062	18	4.041	19.980	11.627	14.091	12.328,86	Palacios y Villafranca (Los)
545	232	188	1	366	3	489	1.466	540	3.592	21.682,59	Palomares del Río
6.004	3.035	91	4	398	5	470	3.939	1.576	4.268	12.253,63	Paradas
1.035	4.266	49	1	417	4	347	3.053	1.526	3.261	11.237,78	Pedrerá
298	1.070	33	1	142	2	223	1.069	366	1.503	11.413,76	Pedroso (El)
2.523	2.284	35	0	153	3	166	2.814	1.384	2.041	11.090,77	Peñaflor
644	3.208	118	1	882	11	930	3.850	1.629	7.452	12.225,32	Pilas
1.613	4.669	28	0	121	3	141	1.782	979	1.633	9.041,86	Pruna
5.172	6.280	60	1	619	7	993	8.160	3.295	6.502	10.800,48	Puebla de Cazalla (La)
838	3.151	27	3	153	3	124	2.041	1.001	1.982	9.509,41	Puebla de los Infantes (La)
19.211	567	166	0	618	5	1.522	2.969	1.074	6.035	14.976,46	Puebla del Río (La)
0	70	20	1	105	2	152	298	93	1.218	12.584,56	Real de la Jara (El)
6.278	4.122	606	9	2.597	22	3.890	21.865	9.381	18.752	14.866,49	Rinconada (La)
1.553	5.787	64	1	323	5	275	3.640	1.484	2.768	12.794,40	Roda de Andalucía (La)
593	70	15	0	93	1	110	475	139	1.073	14.058,62	Ronquillo (El)
1.003	922	51	0	172	4	195	2.021	807	2.044	9.963,84	Rubio (El)
4.261	893	98	0	380	3	443	1.361	434	2.893	19.534,60	Salteras
0	7	299	1	1.182	10	2.666	4.867	2.281	13.068	15.893,36	San Juan de Aznalfarache
54	218	5	1	28	2	48	235	71	469	9.377,67	San Nicolás del Puerto

CONTINÚA →

	Población Total Año 2009	Población Mujeres Año 2009	Porcentaje de población menor de 20 años Año 2009	Porcentaje de población mayor de 65 años Año 2009	Población extranjera residente Año 2009		Saldo migratorio Año 2008	Nacimientos Año 2008	Defunciones Año 2008	Alumnos por profesor en educación básica Curso 2007-2008	
					Total de extranjeros	Nacionalidad predominante					
						Nacionalidad					Número de extranjeros
Sanlúcar la Mayor	12.749	6.395	25,28	11,70	639	Rumania	106	160	169	86	16,7
Santiponce	8.135	4.066	23,15	11,94	279	Portugal	65	146	117	67	15,9
Saucejo (El)	4.485	2.240	22,76	19,31	134	Rumania	68	18	48	45	15,1
Sevilla	703.206	368.109	20,11	16,36	34.679	Marruecos	3.681	-418	8.240	5.889	15,1
Tocina	9.452	4.756	22,58	15,06	161	Rumania	77	101	110	76	15,1
Tomares	22.772	11.520	25,96	7,65	814	Francia	84	512	351	80	17,3
Umbrete	7.698	3.823	24,68	9,44	250	Rumania	81	238	154	41	15,1
Utrera	50.665	25.324	23,82	12,84	1.262	Rumania	176	278	675	349	15,2
Valencina de la Concepción	7.971	3.977	25,02	9,62	237	Francia	21	28	96	41	16,3
Villamanrique de la Condesa	4.129	2.083	22,28	13,59	272	Rumania	227	5	62	30	14,4
Villanueva de San Juan	1.378	702	20,32	24,31	15	Reino Unido	10	-43	10	11	13,0
Villanueva del Ariscal	6.045	3.080	24,67	12,77	203	Rumania	31	72	89	56	16,3
Villanueva del Río y Minas	5.283	2.663	21,16	20,16	180	Rumania	136	1	60	74	13,3
Villaverde del Río	7.337	3.596	24,91	12,70	204	Rumania	110	114	90	38	18,3
Viso del Alcor (El)	18.351	9.100	24,66	13,05	507	Marruecos	141	144	297	140	15,0
Andalucía	8.302.923	4.189.540	22,20	14,75	675.180	Reino Unido	108.282	63.244	100.045	64.799	14,6

Distribución de la actividad según el número de establecimientos. Año 2008

- Industria manufacturera
- Construcción
- Hostelería
- Actividades inmobiliarias y de alquiler; servicios empresariales
- Capital de provincia

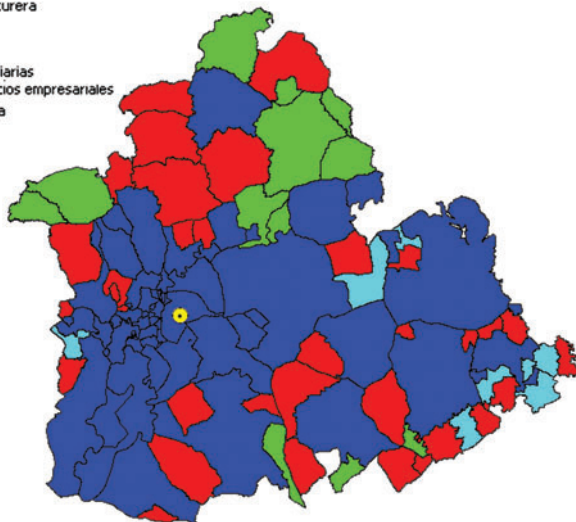
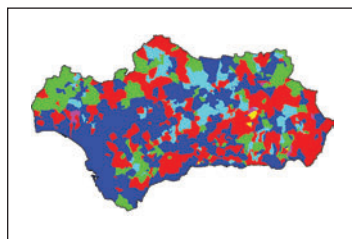

FUENTE: Instituto de Estadística de Andalucía. Directorio de Establecimientos con Actividad Económica en Andalucía. Año 2008

Superficie dedicada a cultivos herbáceos y barbechos Año 2008	Superficie dedicada a cultivos leñosos Año 2008	Número de vehículos turismos matriculados Año 2009	Número de establecimientos hoteleros Año 2008	Establecimientos con actividad económica Año 2008	Oficinas de entidades de crédito Año 2008	Paro registrado Año 2009	Contratos registrados totales Año 2009	Contratos registrados a mujeres Año 2009	IBI urbana: Número de recibos Año 2008	Renta neta media declarada Año 2006	
7.387	2.489	231	7	929	10	1.404	6.436	2.041	7.162	17.190,55	Sanlúcar la Mayor
329	105	150	1	428	6	1.012	2.031	529	3.508	15.145,77	Santiponce
3.359	3.966	51	1	216	2	269	2.362	1.015	2.628	10.295,69	Saucejo (El)
2.486	922	14.767	202	60.348	737	67.769	290.690	140.994	425.426	21.198,43	Sevilla
389	709	136	0	503	6	511	11.103	7.260	5.021	11.590,39	Tocina
14	95	615	0	1.759	15	1.508	6.358	3.123	12.545	26.553,50	Tomares
140	832	127	0	426	4	783	1.870	752	3.865	16.061,95	Umbrete
53.423	6.896	644	10	2.756	30	6.495	18.516	8.638	26.627	14.753,21	Utrera
1.386	473	187	2	736	3	640	2.878	1.026	4.054	23.756,11	Valencia de la Concepción
2.063	1.844	28	0	215	3	215	2.640	1.320	2.561	13.307,74	Villamanrique de la Condesa
782	691	7	0	55	2	87	451	170	944	8.859,42	Villanueva de San Juan
94	237	100	0	360	4	730	1.188	401	3.130	15.477,75	Villanueva del Ariscal
1.924	2.449	59	0	189	5	501	770	367	3.423	12.925,26	Villanueva del Río y Minas
1.007	1.572	107	0	478	4	564	3.750	1.747	3.776	12.099,85	Villaverde del Río
1.252	246	253	1	1.316	7	2.132	6.179	2.472	9.643	12.914,45	Viso del Alcor (El)
2.077.968	1.843.991	139.946	3.180	602.600	7.085	803.648	3.478.043	1.563.806	5.630.258	16.344,51	Andalucía

Pirámide de población de la provincia de Sevilla. Año 2009

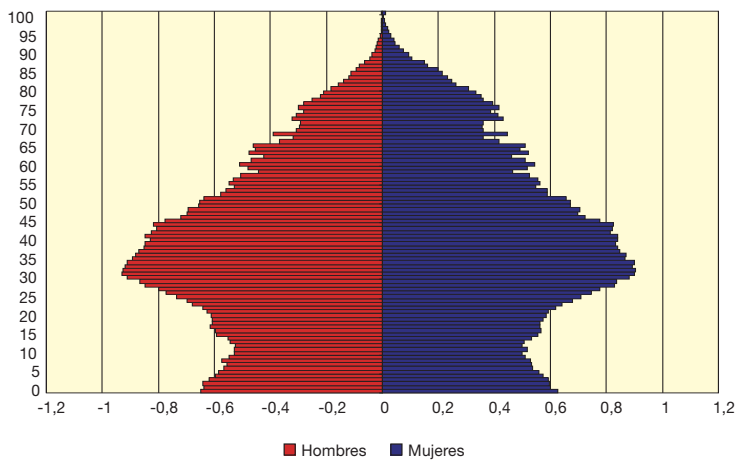

FUENTE: INE-Revisión del Padrón municipal de habitantes a 1 de enero de 2009