

Municipios Andaluces Datos Básicos 2007

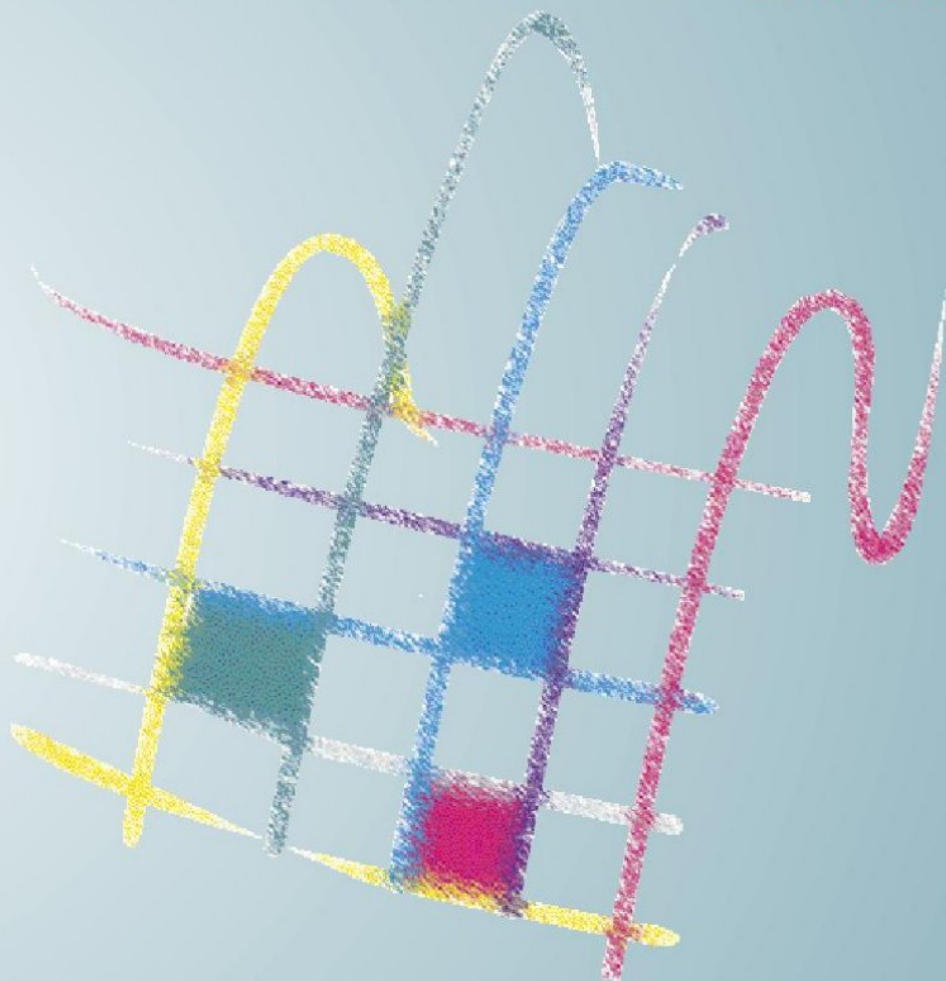

Instituto de Estadística de Andalucía
CONSEJERÍA DE ECONOMÍA Y HACIENDA

Municipios Andaluces
Datos Básicos
2007

Instituto de Estadística de Andalucía

Pabellón de Nueva Zelanda

C/Leonardo Da Vinci, 21

Isla de la Cartuja

41071 Sevilla

Teléfono: 955 03 38 00

Fax: 955 03 38 16-17

www.juntadeandalucia.es/institutodeestadistica

Municipios Andaluces Datos Básicos 2007



Instituto de Estadística de Andalucía
CONSEJERÍA DE ECONOMÍA Y HACIENDA

Datos catalográficos

MUNICIPIOS andaluces: datos básicos 2007 / Instituto de Estadística de Andalucía. – 2000- . — Sevilla : IEA, 2000-

v.; cm. – (Estadísticas de Síntesis)

D.L. SE. 426-2001. — ISSN 1576-0561

1. Población. 2. Extranjeros. 3. Crecimiento demográfico. 4. Agricultura. 5. Vehículos. 6. Instalaciones turísticas. 7. Empresas. 8. Mercado de trabajo. 9. Bienes inmuebles. 10. Distribución de la riqueza. I. Instituto de Estadística de Andalucía. II. Serie

DATOS ESTADISTICOS

Año de Edición: 2007 Instituto de Estadística de Andalucía

© Instituto de Estadística de Andalucía

I.S.B.N.: 978-84-96659-11-7

I.S.S.N.: 1576-0561

Depósito Legal: SE. 426-2001

Tirada: 5.000 ejemplares

Impreso en Andalucía

Reproducción autorizada con indicación de la fuente bibliográfica, excepto para fines comerciales

Conceptos

Población

El Padrón municipal es el registro administrativo donde constan los vecinos del municipio. Sus datos constituyen prueba de residencia en el municipio y del domicilio habitual en el mismo.

Su formación, mantenimiento, revisión y custodia corresponde al Ayuntamiento, de acuerdo con las normas aprobadas conjuntamente por el Ministerio de Economía y Hacienda y el Ministerio para las Administraciones Públicas a propuesta del Consejo de Empadronamiento, obteniéndose la Revisión del Padrón municipal con referencia al 1 de enero de cada año.

Fuentes: INE - Revisión del Padrón municipal de habitantes a 1 de enero de 2006.
INE - Revisión del Padrón municipal de habitantes a 1 de enero de 2005.

Consideraciones a tener en cuenta:

- Cifras de población total referidas al 1 de enero de 2006, resultantes de la revisión del Padrón municipal, que han sido declaradas oficiales por el Gobierno mediante el Real Decreto 1627/2006, de 29 de diciembre.
- Cifras de población de mujeres referidas al 1 de enero de 2005, resultantes de la revisión del Padrón municipal, que han sido declaradas oficiales por el Gobierno mediante el Real Decreto 1358/2005, de 18 de noviembre.
- Unidad de medida: habitantes.

Porcentajes de población

El porcentaje de población menor de 20 años representa la relación porcentual entre la población con edad inferior a 20 años y el total poblacional.

El porcentaje de población mayor de 65 años representa la relación porcentual entre la población con 65 y más años y el total poblacional.

Fuente: INE - Revisión del Padrón municipal de habitantes a 1 de enero de 2005.

Consideraciones a tener en cuenta:

- Cifras de población referidas al 1 de enero de 2005, resultantes de la revisión del Padrón municipal, que han sido declaradas oficiales por el Gobierno mediante el Real Decreto 1358/2005, de 18 de noviembre.

Población extranjera residente

Se considera toda la población de nacionalidad extranjera residente en cualquier municipio de la Comunidad Autónoma Andaluza.

Fuente: INE - Revisión del Padrón municipal de habitantes a 1 de enero de 2005.

- Unidad de medida: habitantes extranjeros.

Nacionalidad predominante

Se considera la nacionalidad predominante y el número de extranjeros aportados por dicha nacionalidad, entendiéndose por nacionalidad predominante a aquella que aporta un mayor número de extranjeros.

Fuente: INE - Revisión del Padrón municipal de habitantes a 1 de enero de 2005.

Consideraciones a tener en cuenta:

- Sólo se consideran aquellos municipios en los que residen más de 5 extranjeros y en los que la nacionalidad predominante aporta al menos 2 extranjeros.
- Cuando en un municipio coincide el número de extranjeros aportados por dos o más nacionalidades, se considera aquella que aporte mayor número de extranjeros para Andalucía.
- Unidades de medida: nacionalidad que predomina en función del número de extranjeros y número de extranjeros aportados por dicha nacionalidad.

Saldo migratorio

Los datos fuente para la elaboración de las Variaciones Residenciales proceden de la Estadística de Variaciones Residenciales, que recoge altas y bajas padronales en cada municipio. Es importante considerar que esta estadística contabiliza migraciones y no migrantes, es decir, se consideran los movimientos migratorios y no las personas que realizan dichos movimientos.

Según el sentido en que tiene lugar la migración se hablará de emigración (origen) o de inmigración (destino), por lo que toda migración genera una emigración en el municipio de procedencia y una inmigración en el de destino.

El saldo migratorio representa la diferencia entre las inmigraciones y las emigraciones.

Fuente: IEA. Migraciones en Andalucía 2005.

Consideraciones a tener en cuenta:

- Las emigraciones recogidas son las que tienen como origen cualquier municipio andaluz y destino cualquiera de España o extranjero.
- Las inmigraciones recogidas son las que tienen como origen cualquiera de España o extranjero y destino cualquier municipio andaluz.

Nacimientos según lugar de residencia de la madre

Según los criterios demográficos internacionalmente reconocidos, el INE, organismo encargado de realizar las estadísticas de Movimiento Natural de la Población, desde 1975 identifica este concepto con el biológico de "nacidos con vida", incluyendo a los muertos antes de las primeras 24 horas de vida, que hasta ese año no eran considerados vivos, tal y como aún se consideran a efectos legales si nos atenemos a lo estipulado en el Art. 30 de nuestro Código Civil. Por tanto, a partir de 1975, se emplea el concepto biológico de nacido vivo, y no el concepto legal.

La fuente estadística de los datos es el Boletín Estadístico de Parto.

Fuente: IEA - Movimiento Natural de la Población 2005.

Defunciones por lugar de residencia

Se considera defunción a la muerte de toda persona viva. Hasta 1975, estaba limitada a los seres que sobrepasaban las 24 horas de vida. A partir de 1975 se utiliza el concepto biológico de nacido, por lo que cuando se produce un nacimiento y ese nacido muere antes de las 24 horas, es necesario rellenar los dos boletines, el de parto y el de defunción. Si embargo, el procedimiento que se sigue es el de rellenar sólo el boletín de parto en donde se registra si ha vivido más de 24 horas. Todos aquellos nacidos y muertos antes de las 24 horas se incluyen posteriormente en la estadística de defunción quedando así recogido el total de defunciones.

La fuente estadística de los datos es el Boletín Estadístico de Defunción.

Fuente: IEA - Movimiento Natural de la Población 2005.

Superficie dedicada a cultivos herbáceos y barbecho

En barbechos se incluyen todas las tierras de cultivo en descanso o no ocupadas durante el año por cualquier motivo, aunque hayan sido aprovechadas como pastos para el ganado.

La superficie dedicada a cultivos herbáceos incluye los cultivos temporales (las que dan dos cosechas se toman en cuenta una sola vez), las praderas temporales para siega o pastoreo, y las tierras dedicadas a huertas (incluidos los cultivos de invernadero).

Fuente: Consejería de Agricultura y Pesca. Año 2005.

Consideraciones a tener en cuenta:

- Datos estimados.
- Los datos provinciales y el total para la Comunidad Autónoma andaluza, tienen como fuente el Anuario Estadístico de Andalucía 2006, y están referidos al año 2004.
- Unidad de medida: hectáreas.

Superficie dedicada a cultivos leñosos

Los cultivos leñosos son cultivos que ocupan el terreno durante largos periodos y no necesitan ser replantados después de cada cosecha. Incluye tierras ocupadas por árboles frutales, nogales y árboles de fruto seco, olivos, vides, etc., pero excluye la tierra dedicada a árboles para la producción de leña o madera.

Fuente: Consejería de Agricultura y Pesca. Año 2005.

Consideraciones a tener en cuenta:

- Datos estimados.
- Los datos provinciales y el total para la Comunidad Autónoma andaluza, tienen como fuente el Anuario Estadístico de Andalucía 2006, y están referidos al año 2004.
- Unidad de medida: hectáreas.

Número de vehículos turismos matriculados

Los vehículos matriculados comprenden los de fabricación nacional, los de importación y los de subasta.

Vehículos turismos son todos aquellos vehículos de 4 ruedas destinados al transporte de viajeros con capacidad inferior a nueve plazas, incluyendo al conductor.

Fuente: Ministerio del Interior. Dirección General de Tráfico. Estadística de vehículos matriculados. Año 2006.

Consideraciones a tener en cuenta:

- Los datos provinciales y el total para la Comunidad Autónoma andaluza, tienen como fuente el Anuario Estadístico de Andalucía 2006, y están referidos al año 2005.
- Los datos municipales tienen carácter provisional.

Número de hoteles y pensiones

Un establecimiento se considera hotelero cuando el hospedaje constituye su actividad principal, aunque se desarrollen en él otras actividades secundarias.

Los establecimientos hoteleros se clasifican en:

- Hotel: establecimiento que, ofreciendo alojamiento con o sin otros servicios, ocupa la totalidad de un edificio o parte independizada del mismo, o un conjunto de edificios con unidad de explotación, constituyendo sus dependencias un todo homogéneo (Decreto 110/1986).
- Hoteles-apartamentos: aquí concurren los servicios comunes propios de los hoteles con las instalaciones adecuadas para la conservación, elaboración y consumo de alimentos dentro de cada unidad de alojamiento.
- Pensiones: son los establecimientos que no reúnen las condiciones del grupo de hoteles, pudiendo usar la denominación de hostel a efectos comerciales.

Fuente: Consejería de Turismo y Deporte. Dirección General de Planificación Turística. Año 2005.

Consideraciones a tener en cuenta:

- Datos provisionales.
- Se contabilizan todos aquellos establecimientos que hayan tenido actividad en algún periodo del año.

Establecimientos con actividad económica

El Directorio de Establecimientos con Actividad Económica en Andalucía comprende todos los establecimientos ubicados en la Comunidad Autónoma de Andalucía. El término establecimiento hace referencia a una unidad productora de bienes y/o servicios que desarrolla una o más actividades de carácter económico o social, bajo la responsabilidad de un titular o empresa, en un local situado en un emplazamiento fijo y permanente.

La actualización del directorio se realiza fundamentalmente con información procedente de diversos registros administrativos y con periodicidad al menos anual.

Aunque en el directorio se incluyen los centros de producción económica de Andalucía, no se consideran, sin embargo, una serie de actividades económicas:

- aquellas que no entran a formar parte del Producto Interior Bruto regional
- las actividades agrarias
- las actividades de la Administración Pública
- las actividades realizadas en unidades móviles o sin instalación permanente
- las que se realizan en el interior de viviendas familiares sin posibilidad de identificación desde el exterior y sin acceso fácil al público.

Se considera la actividad (sección) predominante y el número de establecimientos, entendiéndose por actividad predominante a aquella que tiene un mayor número de establecimientos.

La sección G (Comercio; reparación de vehículos de motor, motocicletas y ciclomotores y artículos personales y de uso doméstico), por aglutinar actividades razonablemente predominantes en la mayoría de los municipios, se ha excluido ya que su inclusión eliminaría el componente de diversidad y de peculiaridad que se pretende mostrar de la actividad económica.

Así, las secciones que se consideran son:

- Sección C: Industrias extractivas
- Sección D: Industria manufacturera
- Sección E: Producción y distribución de energía eléctrica, gas y agua
- Sección F: Construcción
- Sección H: Hostelería
- Sección I: Transporte, almacenamiento y comunicaciones
- Sección J: Intermediación financiera
- Sección K: Actividades inmobiliarias y de alquiler; servicios empresariales
- Sección M: Educación
- Sección N: Actividades sanitarias y veterinarias, servicios sociales
- Sección O: Otras actividades sociales y de servicios prestados a la comunidad; servicios personales

Fuente: IEA. Directorio de Establecimientos con Actividad Económica en Andalucía. Año 2005.

Consideraciones a tener en cuenta:

- Información referida a 1 de enero.
- Cuando en un municipio coincide el número de establecimientos aportado por dos o más secciones, se considera aquella que aporte mayor número de establecimientos para Andalucía.
- Unidad de medida: sección de actividad que predomina en función del número de establecimientos y número de establecimientos aportados por dicha sección de actividad.

Paro registrado

Según la Orden de 11 de marzo de 1.985 del Ministerio de Trabajo y Seguridad Social, el paro registrado lo componen las demandas de empleo pendientes de satisfacer el último día del mes en las Oficinas de Empleo del INEM, excluyendo las situaciones que se especifican en dicha orden.

El 3 de mayo de 2005 entró en funcionamiento el nuevo modelo de gestión SISPE (Sistema de Información de los Servicios Públicos de Empleo) que integra la información relativa a las políticas activas de empleo y a las prestaciones por desempleo, que llevan a cabo los Servicios Públicos de Empleo estatal y autonómicos.

Este nuevo sistema ha hecho necesario un cambio en la forma en que se determinan los colectivos que deben ser excluidos de las demandas pendientes, para obtener el paro registrado, conforme a la Orden Ministerial de marzo de 1985.

Las variaciones en los datos de la nueva metodología con respecto a la antigua, se deben principalmente a tres causas:

La actualización y comprobación de las claves que se utilizaban para clasificar a los demandantes de empleo.

El cruce con los ficheros de afiliación a la Seguridad Social como fuente exclusiva de información para clasificar a los individuos, frente a la información aportada por éstos.

La consideración de los demandantes de nacionalidad extranjera como parados registrados, siempre que no tengan otra causa de exclusión.

Fuente: Servicio Andaluz de Empleo. Año 2006.

Consideraciones a tener en cuenta:

- Media anual.

Contratos registrados

El Estatuto de los Trabajadores establece, que los empresarios están obligados a comunicar a la Oficina Pública de Empleo el contenido de los contratos de trabajo celebrados o las prórrogas de los mismos, deban o no formalizarse por escrito, en los diez días siguientes a su concertación.

La Estadística de Contratos se obtiene de la información contenida en la base de datos corporativa alimentada por las Oficinas de Empleo donde se formalizan los registros de los contratos y sus prórrogas, y por las propias empresas que efectúan los registros a través de Internet. El último día del mes se contabilizan los contratos introducidos durante ese periodo de tiempo con independencia de cuándo fue presentado el contrato, por lo que, en un mes determinado, pueden incluirse contratos registrados con anterioridad y que, por causas técnicas o de otra índole, no pudieron ser incluidos en su día en la base de datos.

La agregación de los contratos en fijos y temporales se ha hecho según la siguiente clasificación:

- Contratos fijos o indefinidos: Indefinido ordinario, indefinido de fomento de empleo, indefinido minusválidos, contratos convertidos en indefinidos.
- Contratos temporales: Obra o servicio, eventual por circunstancias de la producción o por necesidades del mercado, interinidad, temporal para minusválidos, temporal de inserción, relevo, jubilación parcial, contrato de sustitución por jubilación a los 64 años, prácticas, aprendizaje o formación, adscripciones de colaboración social.

Fuente: Consejería de Empleo - Servicio Andaluz de Empleo. Año 2006

- Se contabilizan los contratos iniciales, las conversiones en indefinidos y las adscripciones de colaboración social.

I.B.I. de naturaleza urbana. Número de recibos

A través de esta variable se da a conocer una información continua y objetiva de la realidad inmobiliaria, con el suficiente grado de detalle. Para la elaboración de esta estadística, se ha considerado como unidad urbana todo inmueble con una relación de propiedad perfectamente delimitada a efectos fiscales.

Fuente: Ministerio de Hacienda. Dirección General del Catastro. Impuesto sobre bienes inmuebles. Bienes de naturaleza Urbana. Año 2004.

Renta neta media declarada

La renta neta media se define como el cociente entre la renta neta total declarada y el número de declaraciones. Téngase en cuenta que existe un umbral mínimo de renta por debajo del cual no es obligatorio presentar declaración por I.R.P.F.

Fuente: Agencia Tributaria. Año 2004.

- Unidad de medida: euros.

Información asociada a los gráficos

Población según lugar de nacimiento. Año 2005

Mediante la comparación entre el lugar de residencia y el lugar de nacimiento, es posible ver el efecto producido por las migraciones a corto plazo.

A través de dicha representación gráfica, se analiza el comportamiento de los 15 municipios más representativos, usando como criterio de representatividad su tamaño poblacional, en el ámbito de su provincia, Andalucía y España.

Fuente: INE - Revisión del Padrón Municipal de Habitantes a 1 de enero de 2005.

Evolución de la tasa de empleo por sexo

La tasa de empleo recoge la relación porcentual entre la población ocupada y la población de 16 y más años.

Fuente: IEA. El Mercado de Trabajo en Andalucía.

Información asociada a los mapas temáticos

Crecimiento de la población – periodo 1996 - 2006

Para la elaboración de este mapa se ha calculado el porcentaje de crecimiento poblacional, por municipio, para el periodo temporal 1996-2006 y se han diferenciado los municipios que pierden población de los que ganan, analizando este segundo grupo en función de que el porcentaje de ganancia sea superior o inferior al porcentaje de población que gana el total de la Comunidad Autónoma Andaluza.

Fuente: INE - Revisión del Padrón municipal de habitantes a 1 de enero de 2006.
INE - Padrón municipal de habitantes a 1 de mayo de 1996.

Consideraciones a tener en cuenta:

- Para los municipios que ganan población en el periodo analizado, se considera el porcentaje de población que gana Andalucía, para diferenciar a los municipios que más ganan de los que menos lo hacen.
- Unidad de medida: %.

Distribución de la población extranjera por mil habitantes. Año 2005

Se representa para cada municipio cuántos habitantes extranjeros residentes hay por cada mil residentes totales.

Fuente: INE - Revisión del Padrón municipal de habitantes a 1 de enero de 2005.

- Unidad de medida: extranjeros residentes por mil habitantes.

Proporción de parados sobre la población de 16 a 65 años. Año 2006

Se considera para cada municipio la media anual de parados registrados en las oficinas del Servicio Andaluz de Empleo. Esta cifra se divide por la población residente en cada municipio con edad entre 16 y 65 años. Se calcula esta proporción para Andalucía y a partir de ella se definen cuatro intervalos, dos por encima y dos por debajo de ella. Tanto para los datos que quedan por encima como para los que quedan por debajo, su división en dos grupos se realiza atendiendo a la mediana.

Fuente: Servicio Andaluz de Empleo. Año 2006.

Consideraciones a tener en cuenta:

- Las cifras de población de 16 a 65 años han sido estimadas

Superficie agrícola según tipo de cultivo. Año 2005

Se selecciona para cada municipio el tipo de cultivo que predomina en función del número de hectáreas que ocupa.

Fuente: Consejería de Agricultura y Pesca. Año 2005.

Consideraciones a tener en cuenta:

- Datos estimados.
- Unidad de medida: principal tipo de cultivo.

Distribución de la actividad según el número de establecimientos. Año 2005

Se considera la actividad (sección) predominante, entendiéndose por la misma a aquella que tiene un mayor número de establecimientos. La sección G (Comercio; reparación de vehículos de motor, motocicletas y ciclomotores y artículos personales y de uso doméstico), por aglutinar actividades razonablemente predominantes en la mayoría de los municipios, se ha excluido ya que su inclusión eliminaría el componente de diversidad y de peculiaridad que se pretende mostrar de la actividad económica.

Fuente: IEA. Directorio de Establecimientos con Actividad Económica en Andalucía. Año 2005.

Consideraciones a tener en cuenta:

- Información referida a 1 de enero.

- Cuando en un municipio coincide el número de establecimientos aportado por dos o más secciones, se considera aquella que aporte mayor número de establecimientos para Andalucía.
- Unidad de medida: sección de actividad que predomina en función del número de establecimientos y número de establecimientos aportados por dicha sección de actividad.

Fuente cartográfica

Instituto de Cartografía de Andalucía

Notas

- .. Dato no disponible
- Dato no representativo

Almería



	Población Total Año 2006	Población Mujeres Año 2005	Porcentaje de población menor de 20 años Año 2005	Porcentaje de población mayor de 65 años Año 2005	Población extranjera residente Año 2005		Saldo migratorio Año 2005	Nacimientos Año 2005	Defunciones Año 2005	Superficie dedicada a cultivos herbáceos y barbecho Año 2005	
					Total de extranjeros						
					Nacionalidad	Número de extranjeros					
Almería (Provincia)	635.850	297.259	23,31	12,76	93.058	Marruecos	27.800	23.842	7.829	4.570	165.098
Abla	1.505	765	17,66	26,06	72	Rumania	47	-1	9	18	31
Abrucena	1.339	669	17,45	25,55	25	Rumania	24	-5	5	22	798
Adra	23.545	11.426	24,82	11,82	1.771	Marruecos	710	433	307	183	4.327
Albánchez	660	334	12,04	30,98	109	Reino Unido	104	-16	4	12	28
Alboloduy	727	386	10,07	28,05	4	No representativo	-	-13	5	6	115
Albox	11.000	5.216	20,65	15,78	2.437	Reino Unido	580	144	121	109	2.126
Alcolea	967	470	18,43	24,33	12	Reino Unido	2	-14	4	9	104
Alcántar	617	306	14,53	28,13	49	Ecuador	28	-20	4	6	2.072
Alcudia de Monteagud	142	82	7,59	30,38	1	No representativo	-	-9	0	5	371
Alhabia	703	350	18,93	18,93	11	Rumania	6	12	2	4	6

Crecimiento de la población - periodo 1996 - 2006

- Pierde población
- Gana población (por debajo del crecimiento de Andalucía)
- Gana población (por encima del crecimiento de Andalucía)
- Capital de provincia

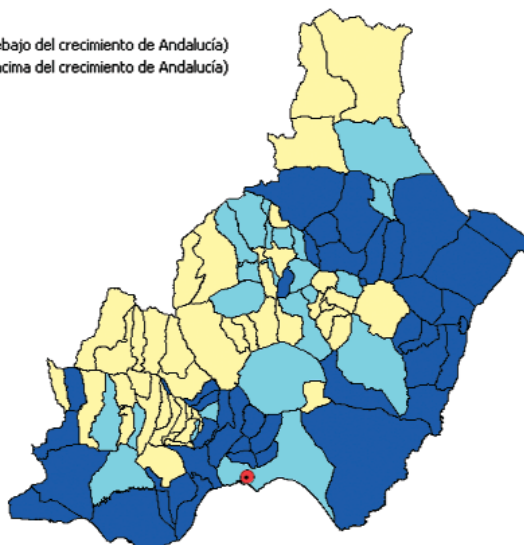
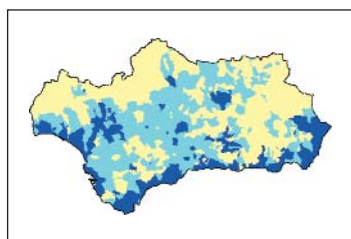

FUENTE: INE - Revisión del Padrón municipal de habitantes a 1 de enero de 2006
INE - Padrón municipal de habitantes a 1 de mayo de 1996

Alhama de Almería	3.522	1.698	22,98	16,67	168	Rumania	64	81	40	56	207
Alicún	258	122	22,13	22,53	1	No representativo	-	7	1	3	29
Almería	185.309	92.904	23,28	13,29	14.120	Marruecos	4.919	3.789	2.438	1.426	2.391
Almócita	156	78	10,18	36,53	11	Ecuador	8	-2	1	4	136
Alsodux	131	58	5,79	38,84	4	No representativo	-	3	0	1	56
Antas	3.157	1.576	22,00	15,79	554	Ecuador	198	78	33	28	2.921
Arboleas	3.402	1.364	14,54	22,17	1.248	Reino Unido	1.064	563	22	24	229
Armuña de Almanzora	321	158	14,60	26,40	5	No representativo	-	-2	2	4	119
Bacares	290	142	15,81	29,90	6	Rumania	3	4	1	3	129
Bayárcal	277	143	11,22	32,34	1	No representativo	-	-20	4	6	302
Bayarque	237	124	10,80	31,20	10	Reino Unido	7	-8	2	7	60
Bédar	824	376	11,97	26,13	366	Reino Unido	268	46	7	8	417
Beires	128	64	1,59	46,83	1	No representativo	-	1	0	1	217
Benahadux	3.396	1.631	26,21	12,89	95	Bulgaria	25	183	37	19	43
Benitagla	66	29	3,08	58,46	0	No representativo	-	1	0	0	162

Superficie dedicada a cultivos leñosos Año 2005	Número de vehículos turismos matriculados Año 2006	Número de hoteles y pensiones Año 2005	Establecimientos con actividad económica Año 2005		Paro registrado Año 2006	Contratos registrados Año 2006	Contratos Indefinidos registrados Año 2006	IBI urbana: Número de recibos Año 2004	Renta neta media declarada Año 2004	
			Total de establecimientos	Actividad predominante						

117.403	22.430	287	45.880	Sección K	8.688	27.469	323.671	24.052	396.018	14.076,44	Almería (Provincia)
642	33	1	70	Sección H	10	63	493	48	1.037	9.290,46	Abla
2.240	27	1	76	Sección H	14	45	424	3	863	7.315,77	Abrucena
740	544	4	1.484	Sección F	228	1.085	7.938	462	13.933	11.922,02	Ádra
902	28	1	37	Sección F	6	11	202	19	584	8.873,29	Albánchez
520	18	0	27	Sección H	5	24	169	8	665	8.631,89	Alboloduy
5.969	342	2	1.100	Sección F	176	340	3.372	372	6.501	12.197,67	Albox
1.146	14	0	34	Sección F	5	39	413	26	756	7.334,56	Alcolea
924	10	1	46	Sección D	10	9	157	17	361	9.719,77	Alcóntar
322	4	0	10	Sección J	7	0	82	18	166	6.728,95	Alcudia de Monteagud
178	25	0	48	Sección I	14	31	184	12	350	8.278,87	Alhabia

Distribución de la población extranjera por mil habitantes. Año 2005

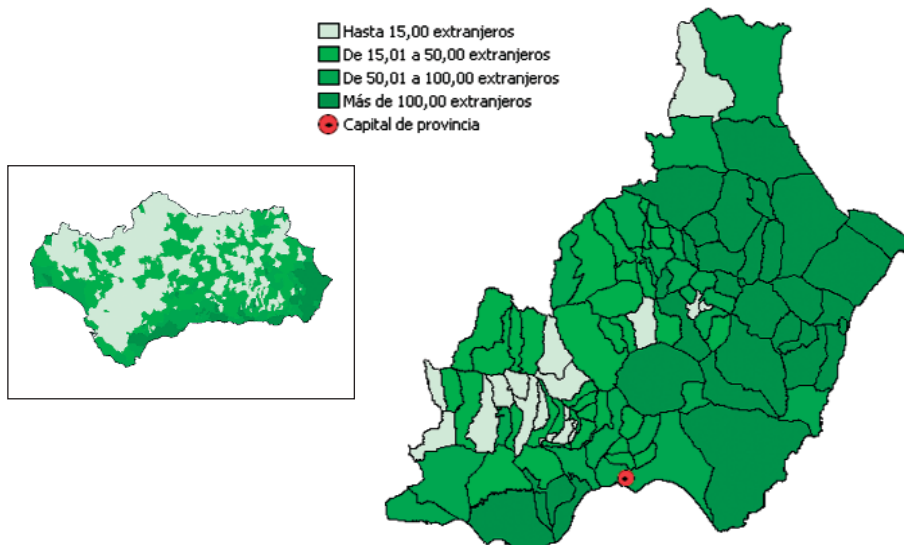

FUENTE: INE - Revisión del Padrón municipal del habitantes a 1 de enero de 2005

288	102	2	253	Sección F	37	143	1.333	116	2.250	11.945,53	Alhama de Almería
55	5	0	12	Sección I	4	7	83	5	119	12.389,70	Alicún
99	5.706	31	13.933	Sección K	3.530	10.357	89.059	8.238	123.500	16.434,01	Almería
246	1	0	8	Sección F	2	3	71	0	85	6.410,81	Almócita
84	3	0	3	Sección K	1	2	50	1	85	6.866,78	Alsodux
1.420	108	1	404	Sección I	69	87	2.678	255	1.908	11.802,48	Antas
1.650	133	2	159	Sección F	45	52	768	43	798	11.140,58	Arboleas
203	5	0	19	Sección D	5	16	191	6	202	9.046,34	Armuña de Almanzora
514	3	1	12	Sección H	4	6	174	3	385	7.181,55	Bacares
258	8	3	17	Sección H	6	8	71	1	189	7.007,63	Bayárcal
262	3	0	10	Sección K	3	10	98	0	188	9.235,67	Bayarque
488	28	0	53	Sección K	14	17	99	6	616	6.319,88	Bédar
46	3	0	2	Sección H	1	3	61	2	158	8.400,98	Beires
117	114	0	262	Sección D	39	158	1.369	150	1.980	12.040,75	Benahadux
111	0	0	0	Sin establ.	0	1	25	0	114	4.595,24	Benitagla

CONTINÚA →

	Población Total Año 2006	Población Mujeres Año 2005	Porcentaje de población menor de 20 años Año 2005	Porcentaje de población mayor de 65 años Año 2005	Población extranjera residente Año 2005		Saldo migratorio Año 2005	Nacimientos Año 2005	Defunciones Año 2005	Superficie dedicada a cultivos herbáceos y barbecho Año 2005	
					Total de extranjeros	Nacionalidad predominante					
						Nacionalidad					Número de extranjeros
Benizalón	295	154	12,34	29,22	22	Reino Unido	12	-7	2	5	1.523
Bentarique	284	131	11,64	24,00	0	No representativo	-	2	4	1	3
Berja	14.450	7.141	25,05	13,78	1.023	Marruecos	399	330	175	119	2.718
Canjáyar	1.561	756	16,66	28,99	19	Reino Unido	15	5	6	32	514
Cantoría	3.703	1.743	17,42	22,58	559	Reino Unido	336	136	28	47	915
Carboneras	7.508	3.509	26,09	9,52	719	Marruecos	151	191	89	41	1.728
Castro de Filabres	155	79	11,04	34,97	4	No representativo	-	-9	0	0	12
Chercos	300	140	14,24	23,73	25	Reino Unido	12	12	2	3	296
Chirivel	1.845	937	14,71	30,72	147	Reino Unido	88	9	15	24	5.348
Cóbdar	192	101	12,86	30,95	21	Ecuador	10	-8	0	4	15
Cuevas del Almanzora	11.422	5.539	21,63	14,11	1.924	Ecuador	803	185	148	102	6.356
Dalias	3.807	1.905	22,05	17,63	124	Marruecos	57	23	47	42	625
Ejido (El)	75.969	30.845	25,71	7,01	17.315	Marruecos	10.418	6.334	1.013	312	12.774
Enix	335	145	9,01	24,22	28	Reino Unido	17	-4	2	3	35
Felix	513	260	15,54	27,15	17	Alemania	6	-18	7	7	155
Fines	2.106	950	22,83	13,39	301	Marruecos	56	91	25	20	316
Fiñana	2.422	1.211	21,17	22,52	39	Rumanía	34	10	10	27	65
Fondón	950	450	18,63	28,16	10	Ecuador	3	26	8	19	181
Gádor	2.959	1.424	23,56	17,22	168	Rumanía	79	54	26	34	105
Gallardos (Los)	3.126	1.397	19,47	19,54	1.147	Reino Unido	739	302	20	24	892

Población según lugar de nacimiento. Año 2005

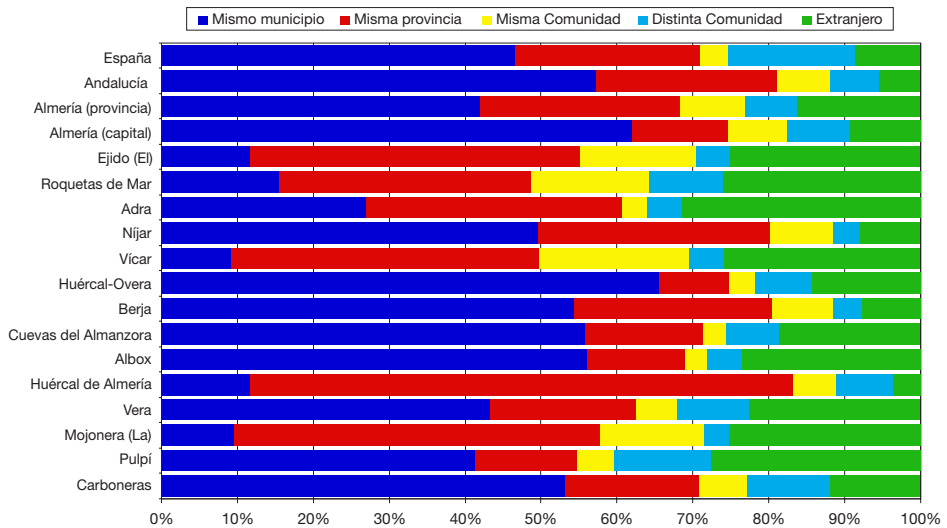

FUENTE: INE - Revisión del Padrón municipal de habitantes a 1 de enero de 2005

Garrucha	7.398	3.424	25,10	10,47	1.352	Ecuador	278	377	104	36	389
Gérgal	1.042	512	13,81	26,11	43	Rumanía	12	-17	9	8	342
Huécija	533	272	19,85	23,93	8	Lituania	4	6	0	10	83
Huércal de Almería	11.816	5.461	26,84	6,05	243	Colombia	23	511	226	48	70
Huércal-Overa	16.170	8.128	21,73	16,16	1.941	Reino Unido	471	264	202	161	9.170

Superficie dedicada a cultivos leñosos Año 2005	Número de vehículos turismos matriculados Año 2006	Número de hoteles y pensiones Año 2005	Establecimientos con actividad económica Año 2005			Paro registrado Año 2006	Contratos registrados Año 2006	Contratos Indefinidos registrados Año 2006	IBI urbana: Número de recibos Año 2004	Renta media declarada Año 2004	
			Total de establecimientos	Actividad predominante							
				Actividad	Número de establecimientos						
155	8	0	14	Sección F	5	9	80	1	316	5.696,46	Benizalón
119	11	0	16	Sección I	3	9	130	1	216	7.637,23	Bentarique
1.325	325	2	851	Sección K	154	626	3.116	136	8.190	11.697,46	Berja
498	15	1	86	Sección F	13	51	397	13	1.090	9.143,11	Canjáyar
1.250	81	1	270	Sección F	57	114	1.217	246	1.985	10.221,54	Cantoria
93	223	15	575	Sección F	109	286	2.010	130	4.994	15.220,27	Carboneras
221	4	0	1	Sección I	1	0	66	1	163	8.068,13	Castro de Filabres
143	13	0	20	Sección C	4	7	103	13	270	8.225,38	Chercos
8.013	37	4	85	Sección D	14	43	394	27	1.316	8.276,38	Chirivel
645	2	0	16	Sección H	3	2	66	2	259	8.811,58	Còbdar
1.973	444	8	986	Sección K	171	404	14.778	393	8.280	11.841,08	Cuevas del Almanzora
78	86	1	197	Sección F	31	119	818	58	2.200	11.473,01	Dalias
165	2.776	20	5.030	Sección K	798	3.016	56.617	3.414	36.800	13.172,11	Ejido (El)
454	11	1	14	Sección H	4	6	107	9	890	11.972,31	Enix
1.094	12	0	27	Sección F	8	15	86	4	677	10.755,07	Felix
147	58	0	219	Sección D	63	66	645	122	1.075	11.995,75	Fines
1.696	49	2	121	Sección H	15	97	498	13	1.740	7.779,22	Fiñana
783	24	1	47	Sección H	11	32	266	6	980	9.563,00	Fondón
357	106	0	149	Sección I	22	126	1.561	96	1.578	12.140,67	Gádor
178	111	1	195	Sección F	60	73	1.014	50	945	9.851,65	Gallardos (Los)

Proporción de parados sobre la población de 16 a 65 años. Año 2006

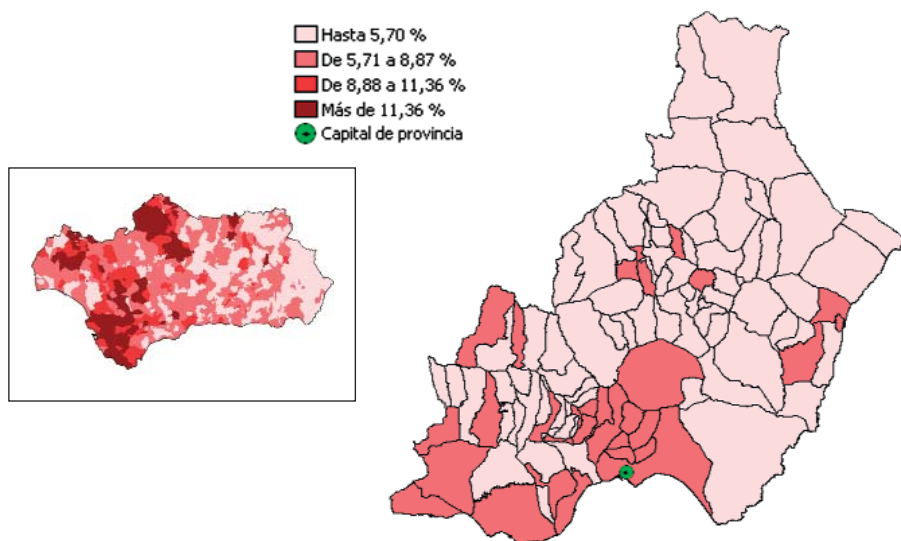

FUENTE: Servicio Andaluz de Empleo. Año 2006

10	284	7	641	Sección K	135	293	2.443	233	5.780	13.307,97	Garrucha
889	22	0	64	Sección D	12	31	632	16	1.040	6.812,52	Gérgal
160	8	0	25	Sección F	5	10	132	9	307	9.152,50	Huécija
23	1.689	0	1.097	Sección F	165	643	6.072	916	5.600	14.235,55	Huércal de Almería
4.626	530	7	1.318	Sección K	229	617	6.822	569	10.500	12.532,00	Huércal-Overa

	Población Total Año 2006	Población Mujeres Año 2005	Porcentaje de población menor de 20 años Año 2005	Porcentaje de población mayor de 65 años Año 2005	Población extranjera residente Año 2005		Saldo migratorio Año 2005	Nacimientos Año 2005	Defunciones Año 2005	Superficie dedicada a cultivos herbáceos y barbecho Año 2005	
					Total de extranjeros	Nacionalidad predominante					
						Nacionalidad					Número de extranjeros
Illar	410	212	15,75	31,98	10	Rusia	4	-5	1	6	37
Instinción	508	262	12,98	31,49	10	Lituania	5	-6	2	13	55
Laroya	128	56	18,11	26,77	16	Rumanía	11	5	2	2	403
Láujar de Andarax	1.798	929	20,15	21,24	40	Argentina	10	-26	14	13	217
Lijar	498	247	18,20	20,40	37	Lituania	16	4	3	3	74
Lubrín	1.733	878	10,90	33,95	183	Reino Unido	111	69	7	31	1.345
Lucainena de las Torres	676	280	10,69	23,95	114	Marruecos	78	31	1	6	1.100
Lúcar	806	420	19,10	24,82	52	Reino Unido	37	1	6	13	1.402
Macael	6.055	2.948	23,02	12,35	347	Ecuador	206	21	51	29	58
María	1.532	784	17,70	24,86	21	Ecuador	15	-21	7	18	10.667
Mojácar	6.406	2.995	18,71	16,73	3.229	Reino Unido	1.881	468	61	30	1.662
Mojonera (La)	7.847	3.542	29,71	7,08	2.048	Marruecos	987	-272	104	39	1.613
Nacimiento	452	221	10,49	40,04	0	No representativo	-	-3	3	12	422
Níjar	26.070	10.312	23,95	8,93	7.744	Marruecos	4.612	1.606	274	130	13.099
Ohanes	765	390	16,10	31,70	7	Rumanía	4	-15	4	12	631
Olula de Castro	191	69	9,33	38,67	4	No representativo	-	-4	1	2	421
Olula del Río	6.405	3.129	22,90	13,34	414	Ecuador	110	117	56	40	242
Oria	2.619	1.209	14,79	27,57	457	Reino Unido	366	128	19	39	5.884
Padules	523	247	8,93	37,30	10	Rumanía	7	24	1	11	28
Partaloa	679	317	11,13	26,68	247	Reino Unido	226	78	2	5	1.074

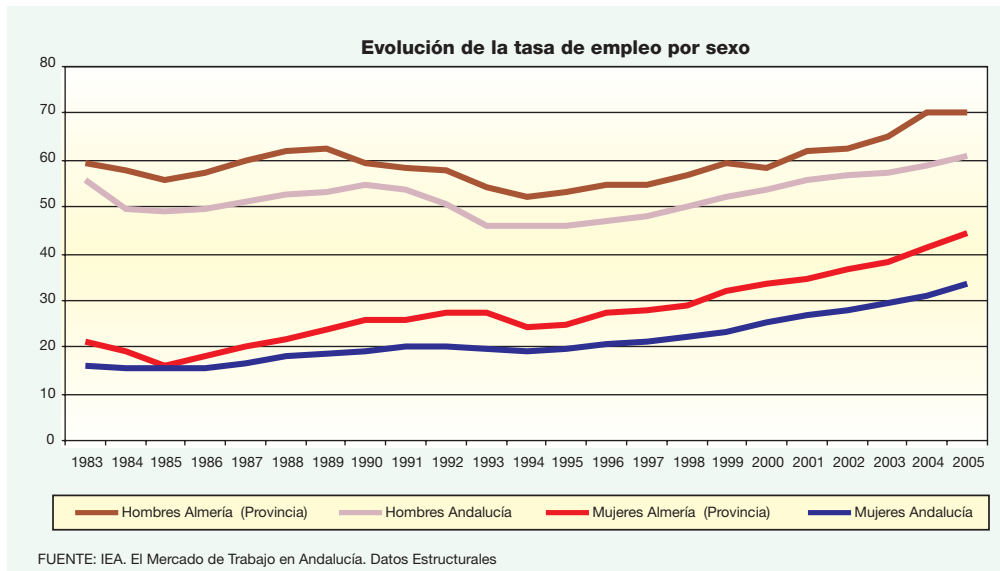

Paterna del Río	406	182	11,36	31,31	7	Canadá	3	9	0	2	485
Pechina	3.463	1.614	24,98	12,31	188	Marruecos	36	127	46	33	183
Pulpí	7.537	3.590	23,58	11,68	2.095	Ecuador	972	132	100	40	3.595
Purchena	1.653	821	20,00	18,24	123	Argentina	54	45	17	28	99
Rágol	365	194	11,72	22,07	0	No representativo	-	6	0	7	25

Superficie dedicada a cultivos leñosos Año 2005	Número de vehículos turismos matriculados Año 2006	Número de hoteles y pensiones Año 2005	Establecimientos con actividad económica Año 2005		Paro registrado Año 2006	Contratos registrados Año 2006	Contratos Indefinidos registrados Año 2006	IBI urbana: Número de recibos Año 2004	Renta media declarada Año 2004		
			Total de establecimientos	Actividad predominante							
				Actividad							Número de establecimientos
158	9	0	28	Sección F	5	10	130	1	320	6.924,35	Illar
184	14	1	27	Sección H	5	18	87	3	480	8.429,95	Instinción
160	4	0	8	Sección D	3	2	29	2	128	9.297,59	Laroya
931	55	4	136	Sección F	24	60	496	17	1.444	9.716,89	Láujar de Andarax
252	10	0	39	Sección F	10	20	140	1	285	8.822,26	Lijar
2.929	44	1	96	Sección H	15	52	305	9	1.740	7.790,20	Lubrín
1.251	16	0	27	Sección F	6	11	194	13	635	9.470,82	Lucainena de las Torres
1.218	22	0	42	Sección F	11	23	223	4	655	8.812,98	Lúcar
241	194	1	559	Sección D	143	208	1.829	451	3.145	13.055,86	Macael
1.563	29	2	94	Sección H	14	32	402	6	1.250	7.381,75	María
114	234	35	919	Sección K	274	186	7.182	356	8.620	14.977,36	Mojácar
52	240	0	454	Sección K	62	264	5.581	246	2.748	13.338,99	Mojonera (La)
601	3	0	18	Sección D	3	3	123	6	520	7.369,73	Nacimiento
404	776	42	1.528	Sección H	221	822	14.986	639	13.800	12.555,08	Níjar
473	17	0	26	Sección H	7	12	277	13	602	8.012,35	Ohanes
412	5	0	1	Sección H	1	1	48	0	218	6.165,74	Olula de Castro
162	205	3	653	Sección D	112	267	2.316	320	3.428	13.380,56	Olula del Río
8.242	55	0	99	Sección F	25	51	600	79	1.657	7.224,21	Oria
247	6	0	21	Sección K	3	9	89	5	350	9.081,73	Padules
784	33	0	29	Sección H	6	9	176	5	335	9.978,14	Partalao

Superficie agrícola según tipo de cultivo. Año 2005

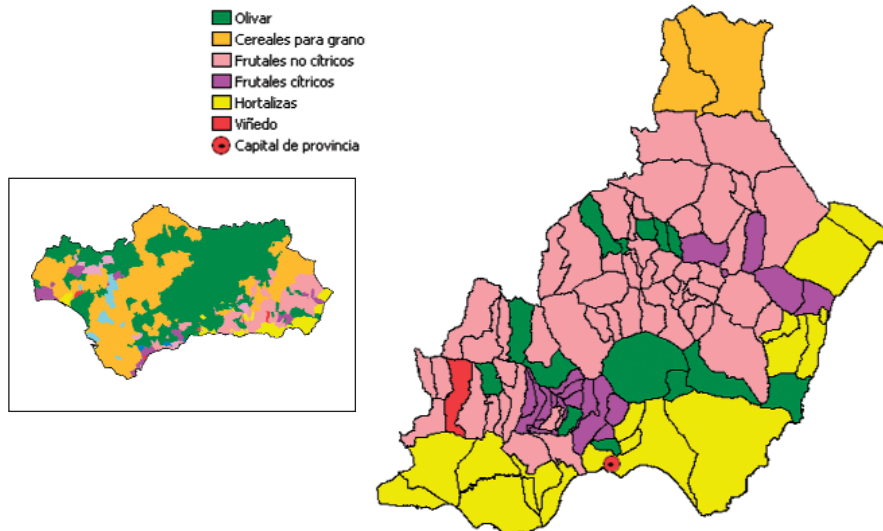

FUENTE: Consejería de Agricultura y Pesca. Año 2005

299	7	0	13	Sección H	5	5	90	1	480	5.898,51	Paterna del Río
157	112	1	154	Sección F	32	157	1.113	64	2.075	12.290,98	Pechina
1.266	204	6	617	Sección F	121	190	8.660	318	7.516	9.817,10	Pulpí
1.107	34	0	130	Sección D	30	60	424	62	1.030	13.120,98	Purchena
86	4	0	15	Sección H	2	4	108	2	326	6.216,04	Rágol

	Población Total Año 2006	Población Mujeres Año 2005	Porcentaje de población menor de 20 años Año 2005	Porcentaje de población de 65 años Año 2005	Población extranjera residente Año 2005		Saldo migratorio Año 2005	Nacimientos Año 2005	Defunciones Año 2005	Superficie dedicada a cultivos herbác. y barbecho Año 2005	
					Total de extranjeros						Nacionalidad predominante
					Total de extranjeros	Número de extranjeros					
Rioja	1.363	664	21,97	15,43	60	Rumanía	29	53	11	10	91
Roquetas de Mar	71.740	31.230	25,20	6,48	16.468	Rumanía	4.506	4.402	1.065	290	1.826
Santa Cruz de Marchena	245	121	8,02	30,80	10	Francia	6	2	1	3	61
Santa Fe de Mondújar	468	222	16,70	25,63	17	Reino Unido	6	37	1	5	87
Senés	331	153	8,46	34,17	12	Reino Unido	3	13	1	3	670
Serón	2.422	1.235	15,77	28,45	54	Reino Unido	22	8	15	40	4.857
Sierro	472	230	17,94	26,48	19	Reino Unido	15	8	0	1	249
Somontín	529	255	17,67	27,18	18	Reino Unido	5	7	0	5	155
Sorbas	2.836	1.333	16,51	21,44	463	Reino Unido	120	55	26	30	1.693
Suffi	253	122	18,46	20,77	20	Reino Unido	16	-1	1	4	94
Tabernas	3.494	1.627	20,15	18,59	371	Rumanía	232	108	26	27	8.540
Taberno	1.106	539	17,42	26,73	148	Reino Unido	117	28	2	8	929
Tahal	416	186	9,92	28,72	39	Marruecos	12	35	1	5	1.877
Terque	440	226	13,36	28,88	19	Rumanía	12	-15	1	11	67
Tijola	3.877	1.919	24,21	18,74	182	Ecuador	38	100	46	52	1.113
Tres Villas (Las)	581	277	9,88	33,05	29	Marruecos	10	1	3	9	987
Turre	3.045	1.403	18,27	19,59	776	Reino Unido	469	256	35	31	1.408
Turrillas	249	103	14,11	26,97	15	Rumanía	9	8	1	1	1.661
Uleila del Campo	1.003	483	15,99	27,53	29	Rumanía	6	21	6	15	215
Urrácal	347	187	16,43	26,91	11	Reino Unido	7	-1	1	5	191
Velefique	250	125	5,36	39,85	1	No representativo	-	-8	1	3	561
Vélez-Blanco	2.165	1.017	17,12	28,27	176	Reino Unido	115	56	17	23	11.190
Vélez-Rubio	7.025	3.596	19,65	22,92	728	Ecuador	296	114	70	106	3.046
Vera	11.159	5.090	26,40	10,37	2.160	Ecuador	747	859	157	82	1.403
Viator	4.288	1.956	24,20	11,54	157	Marruecos	40	111	51	32	238
Vícar	20.220	8.883	27,35	7,11	5.090	Marruecos	2.018	825	272	90	1.772
Zurgena	2.461	1.144	17,83	20,80	303	Reino Unido	212	201	19	22	1.400
Andalucía	7.975.672	3.960.194	22,73	14,59	420.207	Marruecos	74.743	105.554	91.808	65.885	2.133.524

Distribución de la actividad según el número de establecimientos. Año 2005

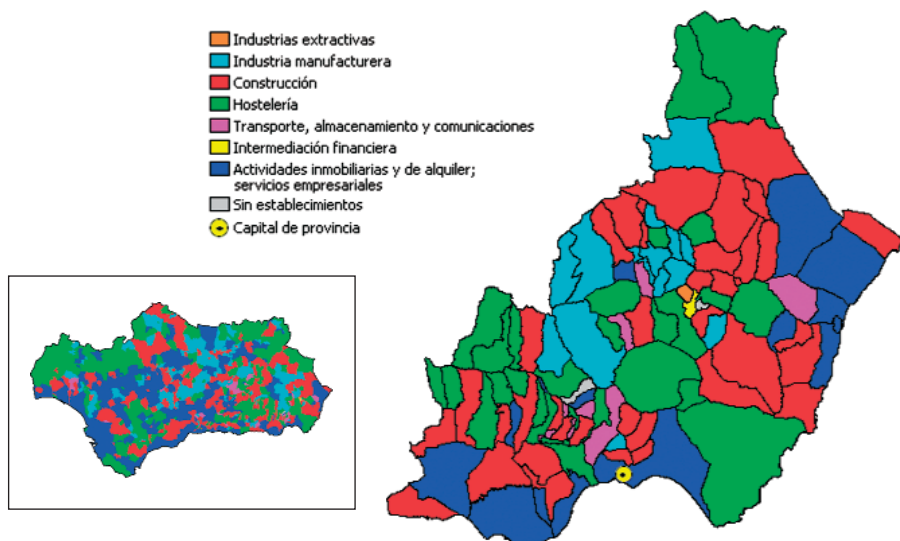

FUENTE: IEA. Directorio de Establecimientos con Actividad Económica en Andalucía. Año 2005

Superficie dedicada a cultivos leñosos Año 2005	Número de vehículos turismos matriculados Año 2006	Número de hoteles y pensiones Año 2005	Establecimientos con actividad económica Año 2005			Paro registrado Año 2006	Contratos registrados Año 2006	Contratos Indefinidos registrados Año 2006	IBI urbana: Número de recibos Año 2004	Renta media declarada Año 2004	
			Total de establecimientos	Actividad predominante							
				Actividad	Número de establecimientos						
123	39	0	66	Sección F	11	69	260	38	713	11.055,92	Rioja
9	2.829	35	4.904	Sección K	1.148	3.230	32.719	2.812	42.500	16.175,13	Roquetas de Mar
76	9	0	2	Sin establecimientos	0	4	54	1	146	8.186,84	Santa Cruz de Marchena
379	14	0	10	Sección H	2	20	116	1	358	9.981,18	Santa Fe de Mondújar
762	9	0	6	Sección H	2	4	76	0	315	9.854,57	Senés
2.217	43	3	136	Sección D	23	50	488	37	1.720	10.460,55	Serón
567	8	0	16	Sección I	4	19	82	2	449	9.979,84	Sierro
348	7	0	24	Sección F	7	16	143	11	425	9.172,86	Somontín
3.078	84	2	248	Sección F	44	86	760	45	2.080	9.224,17	Sorbas
169	6	0	15	Sección D	5	7	32	0	170	9.808,29	Sutllí
2.392	108	6	227	Sección H	31	141	1.296	49	2.180	10.363,29	Tabernas
1.151	32	1	61	Sección F	11	30	185	10	650	7.680,94	Taberno
1.548	10	0	23	Sección H	5	7	308	4	443	9.592,73	Tahal
153	18	0	24	Sección H	6	17	164	5	240	8.430,01	Terque
1.748	89	0	292	Sección F	46	121	1.230	51	2.025	12.629,36	Tijola
804	12	0	20	Sección F	7	9	383	3	606	6.672,77	Tres Villas (Las)
400	110	2	244	Sección F	70	117	854	53	1.925	10.511,49	Turre
335	4	1	7	Sección H	2	4	77	1	180	10.057,52	Turrillas
1.388	19	1	71	Sección D	14	32	392	9	700	7.847,95	Uleila del Campo
356	9	0	12	Sección H	2	10	100	2	260	9.564,19	Urrácal
454	6	0	5	Sección F	1	5	89	3	480	5.035,49	Velefique
3.564	39	6	130	Sección H	20	46	461	6	1.980	8.678,64	Vélez-Blanco
11.671	153	4	537	Sección F	85	246	1.836	87	4.656	10.626,61	Vélez-Rubio
549	509	7	1.141	Sección K	326	412	9.979	807	9.585	16.886,18	Vera
40	584	1	526	Sección F	84	193	4.192	416	2.510	11.818,29	Viator
106	645	1	1.124	Sección F	161	818	11.388	659	8.650	12.042,64	Vicar
749	88	0	133	Sección F	32	69	765	28	1.301	10.110,92	Zurgena
1.828.590	264.603	3.030	550.228	Sección K	110.487	477.326	4.176.435	248.596	4.843.786	14.838,80	Andalucía

Pirámide de población de la provincia de Almería. Año 2006

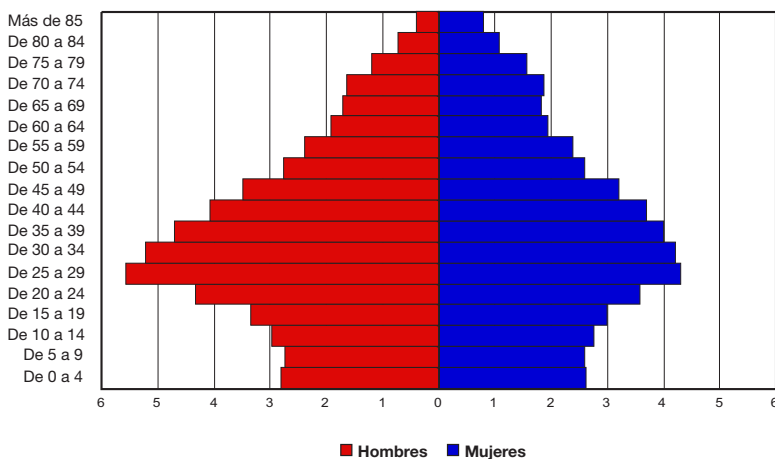

FUENTE: INE. Avance del Padrón a 1 de enero de 2006

Cádiz

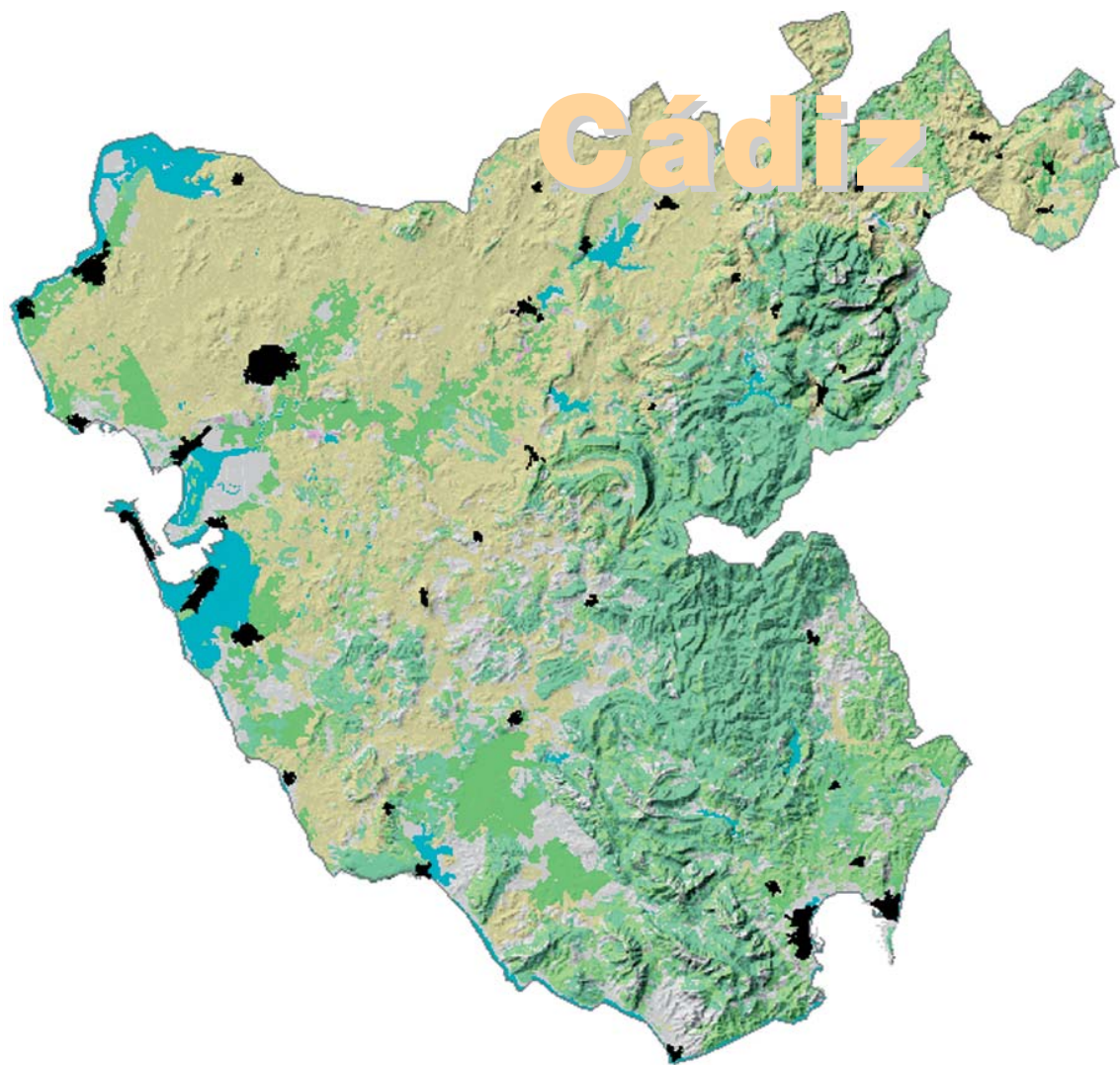

	Población Total Año 2006	Población Mujeres Año 2005	Porcentaje de población menor de 20 años Año 2005	Porcentaje de población mayor de 65 años Año 2005	Población extranjera residente Año 2005				Saldo migratorio Año 2005	Nacimientos Año 2005	Defunciones Año 2005	Superficie dedicada a cultivos herbác. y barbecho Año 2005
					Total de		Nacionalidad predominante					
					extranjeros		Nacionalidad					
					Año 2005		Número de extranjeros					
Cádiz (Provincia)	1.194.062	593.117	23,50	12,62	27.720	Marruecos	5.728	7.835	14.489	9.233	255.406	
Alcalá de los Gazules	5.650	2.748	25,56	16,30	29	Alemania	8	-18	79	65	4.603	
Alcalá del Valle	5.382	2.605	25,19	13,78	22	Marruecos	6	5	55	36	1.769	
Algar	1.613	771	19,34	18,73	3	No representativo	-	-31	9	14	369	
Algeciras	112.937	54.737	23,62	12,49	5.021	Marruecos	3.076	1.259	1.465	889	0	
Algodonales	5.706	2.748	23,06	16,64	56	Alemania	28	42	72	43	3.058	

Crecimiento de la población – periodo 1996 - 2006

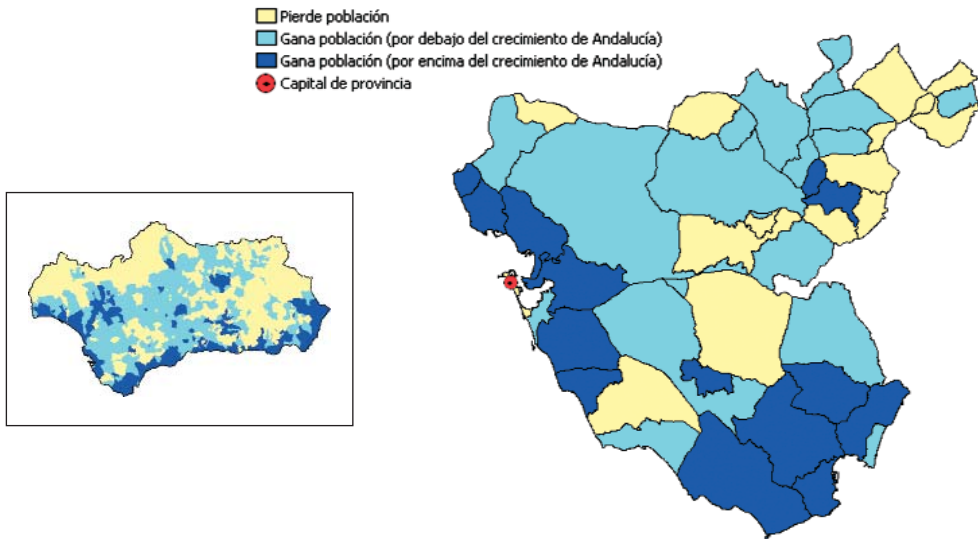

FUENTE: INE - Revisión del Padrón municipal de habitantes a 1 de enero de 2006
 INE - Padrón municipal de habitantes a 1 de mayo de 1996

Arcos de la Frontera	29.905	14.713	25,61	12,78	331	Reino Unido	62	357	389	270	32.540
Barbate	22.602	11.202	24,68	12,90	492	Marruecos	129	21	203	176	1.999
Barrios (Los)	20.871	9.987	26,31	9,31	943	Reino Unido	356	561	275	127	689
Benalup-Casas Viejas	6.865	3.317	27,21	10,88	57	Marruecos	9	65	78	42	2.095
Benaocaz	720	356	21,54	12,48	6	Alemania	3	-7	7	8	251

Superficie dedicada a cultivos leñosos Año 2005	Número de vehículos turismos matriculados Año 2006	Número de hoteles y pensiones Año 2005	Establecimientos con actividad económica Año 2005		Paro registrado Año 2006	Contratos registrados Año 2006	Contratos Indefinidos registrados Año 2006	IBI urbana: Número de recibos Año 2004	Renta neta media declarada Año 2004	
			Total de establecimientos	Actividad predominante						

37.081	39.924	551	71.850	Sección K	13.441	99.399	551.549	31.839	609.424	15.349,89	Cádiz (Provincia)
143	115	4	293	Sección H	41	462	2.302	152	3.135	12.055,84	Alcalá de los Gazules
1.290	82	1	180	Sección H	29	198	2.358	23	2.247	8.668,75	Alcalá del Valle
127	35	1	78	Sección H	21	123	668	11	732	11.127,48	Algar
39	4.275	34	8.227	Sección K	1.541	7.762	49.054	3.889	56.180	18.289,99	Algeciras
2.522	87	5	284	Sección H	48	442	2.816	35	2.894	9.666,72	Algodonales

Distribución de la población extranjera por mil habitantes. Año 2005

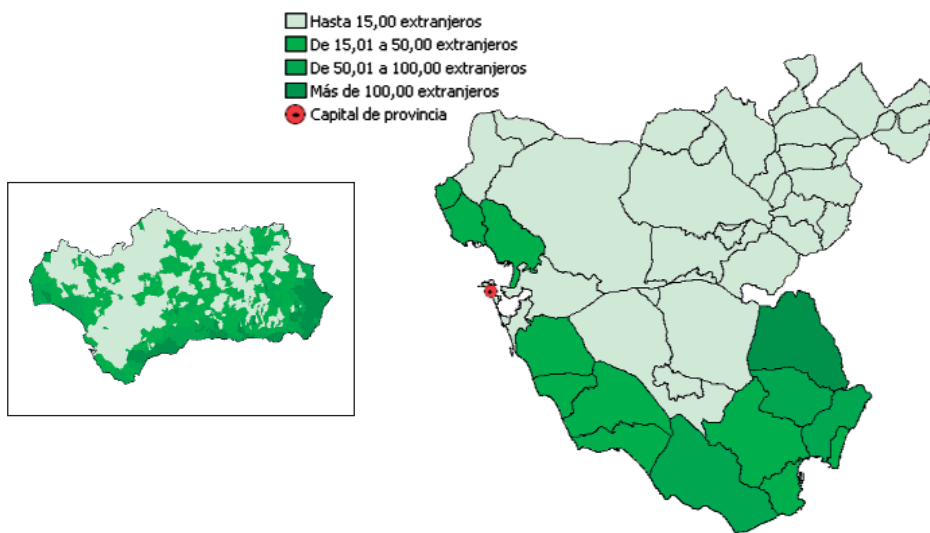

FUENTE: INE - Revisión del Padrón municipal del habitantes a 1 de enero de 2005

1.606	791	32	1.586	Sección F	297	2.686	19.543	413	12.800	11.398,19	Arcos de la Frontera
31	516	38	1.270	Sección H	202	3.185	5.157	318	12.282	12.056,94	Barbate
205	761	8	1.307	Sección K	168	1.408	14.873	1.149	8.621	15.076,38	Barrios (Los)
2	214	2	411	Sección F	83	483	3.370	141	2.937	11.088,02	Benalup-Casas Viejas
49	29	3	45	Sección H	13	47	304	9	638	12.104,71	Benaocaz

CONTINÚA ➔

	Población Total Año 2006	Población Mujeres Año 2005	Porcentaje de población menor de 20 años Año 2005	Porcentaje de población mayor de 65 años Año 2005	Población extranjera residente Año 2005		Saldo migratorio Año 2005	Nacimientos Año 2005	Defunciones Año 2005	Superficie dedicada a cultivos herbáceos y barbecho Año 2005	
					Total de						
					Nacionalidad predominante						
					Nacionalidad	Número de extranjeros					
Bornos	8.140	4.125	25,32	12,82	52	Reino Unido	16	-46	94	63	3.466
Bosque (El)	2.024	973	22,85	12,77	29	Marruecos	14	10	28	13	951
Cádiz	130.561	68.791	18,46	16,44	1.201	Marruecos	171	-1.088	1.164	1.332	0
Castellar de la Frontera	2.943	1.407	24,95	12,04	164	Alemania	70	32	32	16	882
Chiclana de la Frontera	72.364	34.708	26,45	9,13	1.867	Reino Unido	506	1.304	998	361	5.580

Población según lugar de nacimiento. Año 2005

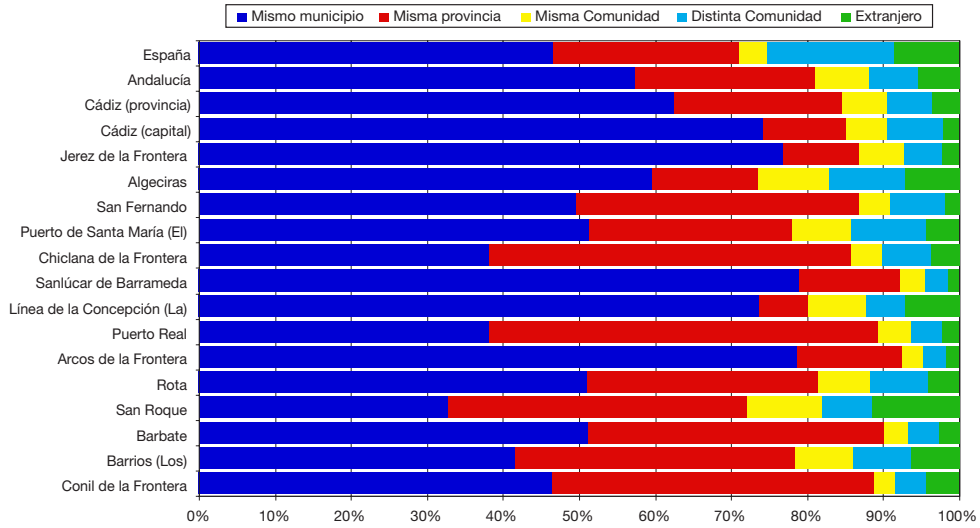

FUENTE: INE - Revisión del Padrón municipal de habitantes a 1 de enero de 2005

Chipiona	17.952	8.839	25,45	10,94	335	EE.UU. de América	71	45	220	139	2.109
Conil de la Frontera	19.890	9.552	24,01	11,73	706	Alemania	197	340	240	121	3.956
Espera	3.949	1.921	22,84	14,68	15	Lituania	5	22	42	24	10.441
Gastor (El)	1.900	923	21,20	18,58	21	Reino Unido	9	-36	8	17	146
Grazalema	2.243	1.064	21,44	18,79	4	No representativo	-	5	17	19	169

Superficie dedicada a cultivos leñosos Año 2005	Número de vehículos turismos matriculados Año 2006	Número de hoteles y pensiones Año 2005	Establecimientos con actividad económica Año 2005			Paro registrado Año 2006	Contratos registrados Año 2006	Contratos indefinidos registrados Año 2006	IBI urbana: Número de recibos Año 2004	Renta neta media declarada Año 2004	
			Total de establecimientos	Actividad predominante							
				Actividad	Número de establecimientos						
90	179	3	323	Sección H	50	448	3.268	51	3.250	9.904,97	Bornos
196	38	6	141	Sección D	30	206	992	24	1.075	11.773,57	Bosque (El)
0	4.315	27	8.481	Sección K	1.927	11.979	65.473	4.052	62.360	17.849,94	Cádiz
393	88	1	131	Sección H	26	213	775	39	697	12.610,07	Castellar de la Frontera
371	2.685	27	4.833	Sección K	983	4.624	28.262	2.560	46.250	14.800,60	Chiclana de la Frontera

Proporción de parados sobre la población de 16 a 65 años. Año 2006

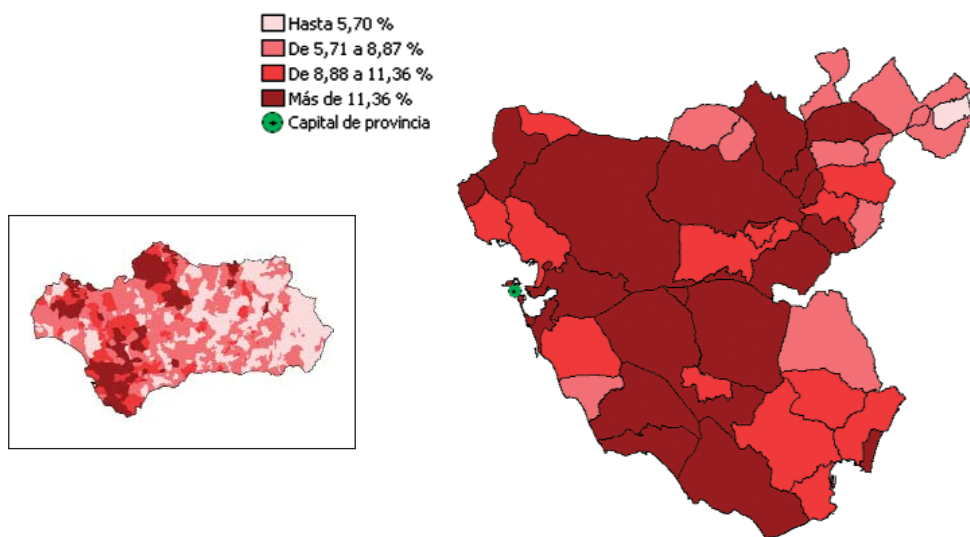

FUENTE: Servicio Andaluz de Empleo. Año 2006

470	397	39	1.267	Sección H	250	1.594	10.480	345	19.011	12.247,18	Chipiona
48	599	53	1.446	Sección K	244	1.192	7.428	528	13.100	13.118,37	Conil de la Frontera
85	64	0	180	Sección F	55	203	3.436	20	1.650	10.092,65	Espera
1.161	39	1	84	Sección H	18	98	807	17	1.035	8.009,26	Gastor (El)
293	40	7	142	Sección H	42	164	727	56	1.785	10.671,96	Grazalema

CONTINÚA ➔

	Población Total Año 2006	Población Mujeres Año 2005	Porcentaje de población menor de 20 años Año 2005	Porcentaje de población mayor de 65 años Año 2005	Población extranjera residente Año 2005				Saldo migratorio Año 2005	Nacimientos Año 2005	Defunciones Año 2005	Superficie dedicada a cultivos herbác. y barbecho Año 2005
					Total de extranjeros		Nacionalidad predominante					
					Número de extranjeros	Nacionalidad	Nacionalidad					
							Número de extranjeros					
Jerez de la Frontera	199.544	100.400	23,46	12,47	2.851	Marruecos	295	1.598	2.653	1.523	67.139	
Jimena de la Frontera	9.893	4.671	22,14	16,39	1.022	Rumanía	362	141	94	94	2.409	
Línea de la Concepción (La)	63.026	31.618	23,45	14,23	2.725	Reino Unido	1.011	504	743	624	93	
Medina-Sidonia	11.166	5.274	23,91	13,28	133	Reino Unido	37	122	113	137	13.813	
Olvera	8.612	4.321	22,43	18,79	79	Reino Unido	36	27	82	81	3.680	

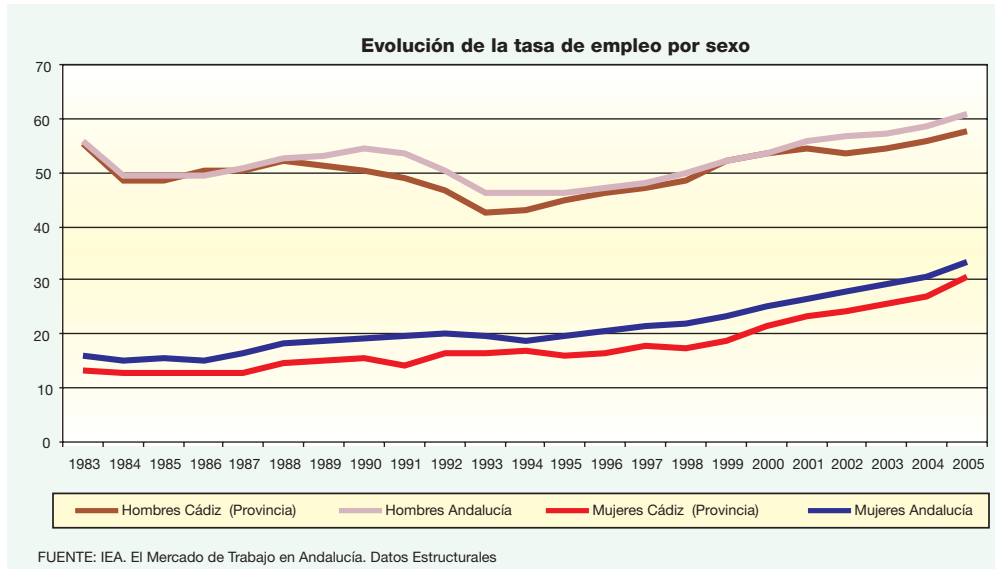

Paterna de Rivera	5.443	2.566	25,87	12,14	7	Ucrania	3	28	68	39	928
Prado del Rey	5.994	2.988	23,16	14,93	61	Colombia	16	10	76	52	1.533
Puerto de Santa María (El)	83.101	41.378	24,66	10,14	2.430	EE.UU. de América	413	952	1.133	488	8.441
Puerto Real	38.354	18.809	23,90	9,86	536	Marruecos	128	195	475	257	10.495
Puerto Serrano	6.960	3.338	30,44	11,43	7	Polonia	7	-7	85	52	2.830
Rota	27.270	13.306	23,58	11,45	852	EE.UU. de América	395	186	373	207	4.479
San Fernando	93.544	46.913	24,14	11,64	980	Marruecos	190	444	1.215	624	23
San José del Valle	4.244	2.052	23,16	15,82	24	Argentina	6	17	44	31	6.286
San Roque	26.569	12.645	23,54	11,96	2.381	Reino Unido	1.039	456	294	174	171
Sanlúcar de Barrameda	63.509	31.612	24,25	11,33	558	Marruecos	91	226	791	441	8.546

Superficie dedicada a cultivos leñosos Año 2005	Número de vehículos turismos matriculados Año 2006	Número de hoteles y pensiones Año 2005	Establecimientos con actividad económica Año 2005			Paro registrado Año 2006	Contratos registrados Año 2006	Contratos indefinidos registrados Año 2006	IBI urbana: Número de recibos Año 2004	Renta neta media declarada Año 2004	
			Total de establecimientos	Actividad predominante							
				Actividad	Número de establecimientos						
8.021	8.408	40	12.183	Sección K	2.563	16.696	129.065	6.363	85.100	15.411,01	Jerez de la Frontera
1.059	238	7	539	Sección F	84	539	2.472	90	5.029	11.912,92	Jimena de la Frontera
0	1.859	13	3.164	Sección K	518	6.062	14.365	1.641	26.285	15.919,13	Línea de la Concepción (La)
57	296	7	594	Sección K	88	1.258	4.319	160	4.830	11.528,97	Medina-Sidonia
4.008	159	4	474	Sección K	69	483	4.390	78	4.364	10.093,55	Olvera

Superficie agrícola según tipo de cultivo. Año 2005

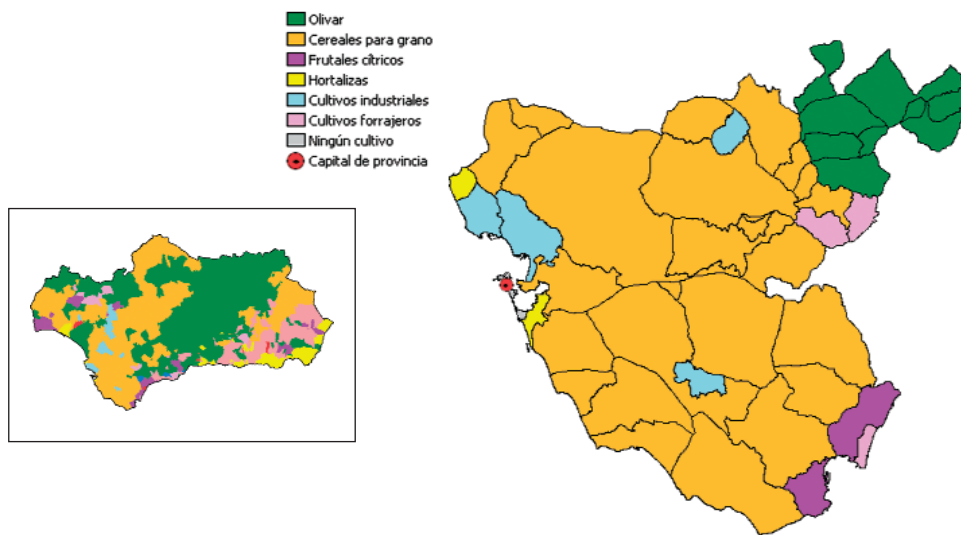

FUENTE: Consejería de Agricultura y Pesca. Año 2005

12	105	3	218	Sección F	31	583	1.906	40	2.489	10.485,51	Paterna de Rivera
679	102	6	422	Sección D	104	754	1.854	70	2.800	10.181,21	Prado del Rey
621	3.189	30	5.544	Sección K	1.253	6.095	40.868	2.939	50.667	17.829,58	Puerto de Santa María (El)
427	1.227	5	1.784	Sección K	288	3.927	16.758	953	17.866	16.044,00	Puerto Real
1.565	126	0	197	Sección H	33	324	2.791	25	3.323	9.596,45	Puerto Serrano
508	1.228	15	1.802	Sección K	348	1.746	12.951	599	24.632	15.267,42	Rota
0	3.149	6	4.025	Sección K	796	8.138	19.518	1.462	43.780	16.263,72	San Fernando
356	93	2	219	Sección H	37	265	3.563	30	1.970	10.662,23	San José del Valle
439	971	29	2.068	Sección K	537	1.883	16.482	1.327	16.729	17.491,85	San Roque
1.406	1.629	9	3.496	Sección K	569	5.682	28.087	963	29.010	12.735,60	Sanlúcar de Barrameda

CONTINÚA ➔

	Población Total Año 2006	Población Mujeres Año 2005	Porcentaje de población menor de 20 años Año 2005	Porcentaje de población mayor de 65 años Año 2005	Población extranjera residente Año 2005			Saldo migratorio Año 2005	Nacimientos Año 2005	Defunciones Año 2005	Superficie dedicada a cultivos herbác. y barbecho Año 2005
					Total de extranjeros		Nacionalidad predominante				
					Número de extranjeros	Nacionalidad					
Setenil de las Bodegas	3.023	1.468	24,47	16,84	8	Rep. Dominicana	3	10	33	39	3.369
Tarifa	17.478	8.428	22,72	13,53	1.054	Alemania	247	264	179	152	6.036
Torre Alháquime	874	417	20,64	18,59	5	No representativo	-	-10	3	2	506
Trebujena	6.911	3.324	23,10	14,25	84	Argelia	34	1	78	49	3.208
Utrique	17.205	8.777	20,69	13,59	92	Marruecos	25	-141	171	150	1.280
Vejer de la Frontera	12.801	6.306	23,68	15,59	361	Alemania	84	-15	144	110	13.976
Villaluenga del Rosario	481	231	18,92	21,62	7	Alemania	3	11	0	4	52
Villamartín	12.291	6.041	26,18	12,92	90	Colombia	21	-25	149	108	15.742
Zahara	1.552	747	20,82	21,40	19	Reino Unido	10	-1	18	20	1.420
Andalucía	7.975.672	3.960.194	22,73	14,59	420.207	Marruecos	74.743	105.554	91.808	65.885	2.133.524

Distribución de la actividad según el número de establecimientos. Año 2005

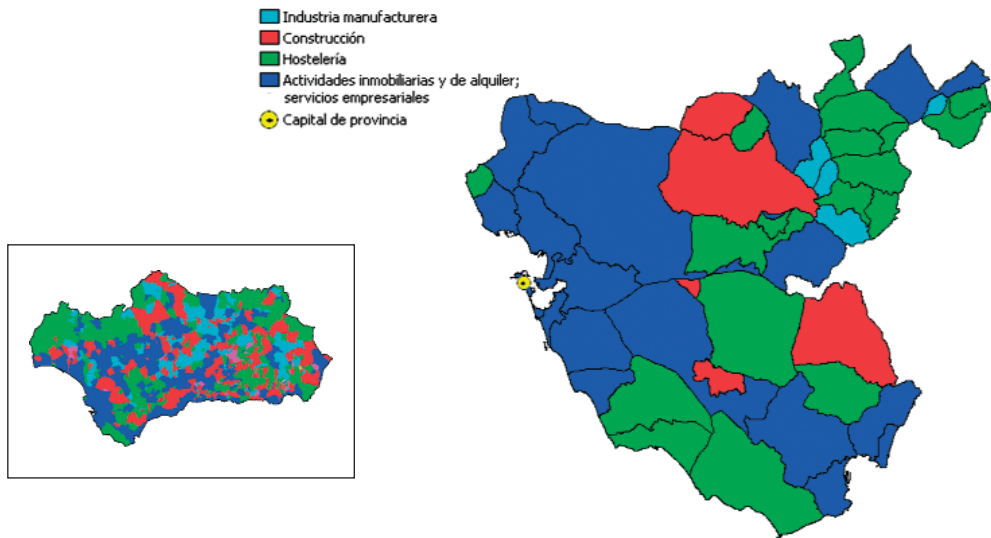

FUENTE: IEA. Directorio de Establecimientos con Actividad Económica en Andalucía. Año 2005

Superficie dedicada a cultivos leñosos Año 2005	Número de vehículos turismos matriculados Año 2006	Número de hoteles y pensiones Año 2005	Establecimientos con actividad económica			Paro registrado Año 2006	Contratos registrados Año 2006	Contratos indefinidos registrados Año 2006	IBI urbana: Número de recibos Año 2004	Renta neta media declarada Año 2004	
			Año 2005		Actividad predominante						
			Total de establecimientos	Número de establecimientos							
2.063	44	1	141	Sección H	24	132	2.193	31	1.513	9.896,02	Setenil de las Bodegas
0	539	53	1.140	Sección H	268	1.847	5.066	610	10.826	12.448,50	Tarifa
804	18	0	30	Sección D	7	35	287	0	519	8.727,69	Torre Alháquime
764	127	1	311	Sección K	52	544	2.986	33	3.189	9.872,44	Trebujena
43	365	2	1.269	Sección D	361	2.456	5.133	271	8.546	10.410,46	Utrique
206	336	17	725	Sección H	134	1.367	5.319	120	6.874	10.510,71	Vejer de la Frontera
2	4	3	16	Sección H	6	22	372	6	340	9.339,18	Villaluenga del Rosario
1.077	272	3	700	Sección K	96	981	7.450	178	5.200	12.322,57	Villamartín
964	32	3	80	Sección H	17	67	1.261	18	864	9.131,15	Zahara
1.828.590	264.603	3.030	550.228	Sección K	110.487	477.326	4.176.435	248.596	4.843.786	14.838,80	Andalucía

Pirámide de población de la provincia de Cádiz. Año 2006

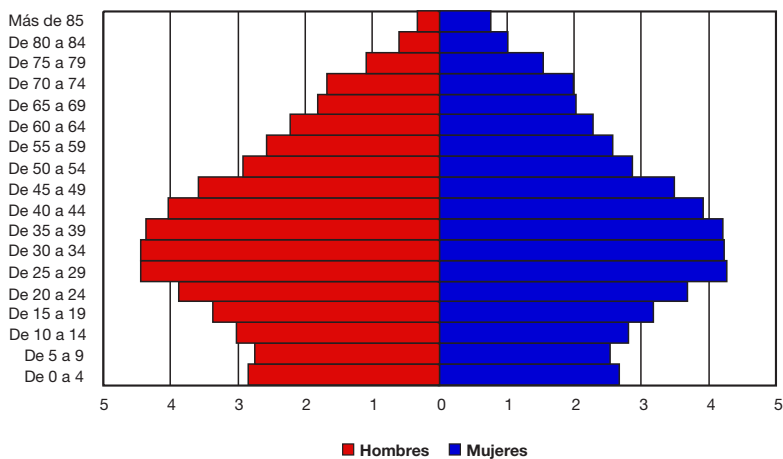

FUENTE: INE. Avance del Padrón a 1 de enero de 2006

Córdoba



	Población Total Año 2006	Población Mujeres Año 2005	Porcentaje de población menor de 20 años Año 2005	Porcentaje de población mayor de 65 años Año 2005	Población extranjera residente Año 2005		Saldo migratorio Año 2005	Nacimientos Año 2005	Defunciones Año 2005	Superficie dedicada a cultivos herbáceos y barbecho Año 2005
					Total de extranjeros					
					Nacionalidad	Número de extranjeros				

Córdoba (Provincia)	788.287	399.627	22,55	17,11	13.856	Ecuador	2.376	2.276	8.279	7.340	348.846
Adamuz	4.476	2.192	20,82	18,61	71	Rumania	28	63	31	46	702
Aguilar de la Frontera	13.657	6.830	24,06	16,92	235	Marruecos	154	36	144	104	2.375
Alcaracejos	1.485	760	19,02	28,80	10	Marruecos	3	24	11	21	3.948
Almedinilla	2.536	1.251	21,90	22,61	83	Ucrania	40	27	14	30	98
Almodóvar del Río	7.487	3.727	24,14	15,54	29	Rumania	5	83	87	61	5.939
Añora	1.534	778	19,66	23,84	6	Rumania	5	4	17	16	2.556
Baena	20.507	10.076	25,29	15,90	811	Rumania	284	144	220	178	7.094
Belalcázar	3.567	1.855	20,16	25,92	13	Rumania	3	14	30	55	16.479
Belmez	3.327	1.787	18,49	27,21	12	Ecuador	2	-77	18	45	5.627
Benamejí	5.072	2.519	24,77	17,83	41	Marruecos	17	35	71	62	538

Crecimiento de la población - periodo 1996 - 2006

- Pierde población
- Gana población (por debajo del crecimiento de Andalucía)
- Gana población (por encima del crecimiento de Andalucía)
- Capital de provincia

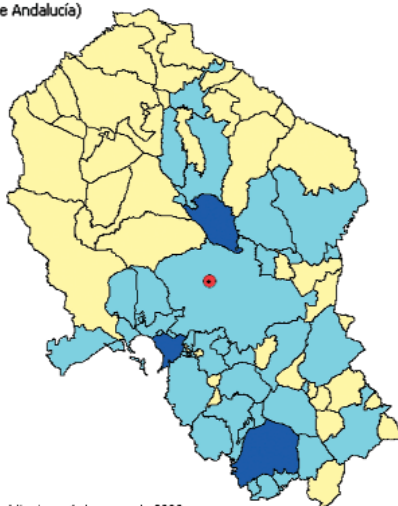
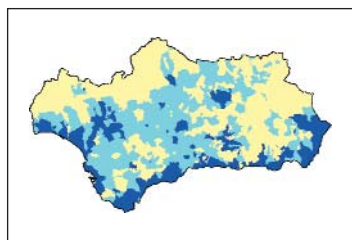

FUENTE: INE - Revisión del Padrón municipal de habitantes a 1 de enero de 2006
INE - Padrón municipal de habitantes a 1 de mayo de 1996

Blázquez (Los)	691	338	16,50	23,80	0	No representativo	-	14	11	11	6.751
Bujalance	7.832	3.985	23,02	19,58	43	Rumania	15	-13	75	101	1.686
Cabra	20.935	10.731	22,65	17,91	283	Ecuador	47	37	197	207	663
Cañete de las Torres	3.211	1.598	21,62	21,40	9	Rumania	3	1	28	30	3.938
Carcabuey	2.775	1.399	21,52	25,95	41	Bulgaria	19	-19	19	39	170

Superficie dedicada a cultivos leñosos Año 2005	Número de vehículos turismos matriculados Año 2006	Número de hoteles y pensiones Año 2005	Establecimientos con actividad económica Año 2005		Paro registrado Año 2006	Contratos registrados Año 2006	Contratos Indefinidos registrados Año 2006	IBI urbana: Número de recibos Año 2004	Renta neta media declarada Año 2004									
			Total de establecimientos	Actividad predominante							Sección	Número de establecimientos	Número de establecimientos	Número de establecimientos	Número de establecimientos	Número de establecimientos	Número de establecimientos	Número de establecimientos
364.426	21.302	192	53.842	Sección K	8.228	50.608	447.783	20.128	471.241	13.423,68	Córdoba (Provincia)							
14.957	72	2	224	Sección F	28	145	3.857	45	2.273	9.497,62	Adamuz							
13.789	408	2	861	Sección F	123	682	15.074	123	7.710	9.671,57	Aguilar de la Frontera							
5.008	23	4	79	Sección H	14	103	648	20	1.064	9.904,68	Alcaracejos							
4.620	53	0	144	Sección F	30	95	2.154	57	1.560	8.803,87	Almedinilla							
3.448	188	1	371	Sección H	54	477	7.270	76	3.345	10.440,74	Almodóvar del Río							
708	28	0	87	Sección H	13	109	336	12	1.066	10.458,29	Añora							
26.298	361	5	1.316	Sección F	176	739	13.055	317	10.258	11.387,77	Baena							
789	36	1	213	Sección F	35	228	718	23	2.891	8.962,36	Belalcázar							
1.480	58	2	191	Sección H	30	311	694	33	2.170	13.736,84	Belmez							
3.566	89	3	297	Sección D	42	155	3.318	53	3.091	10.793,68	Benamejía							

Distribución de la población extranjera por mil habitantes. Año 2005

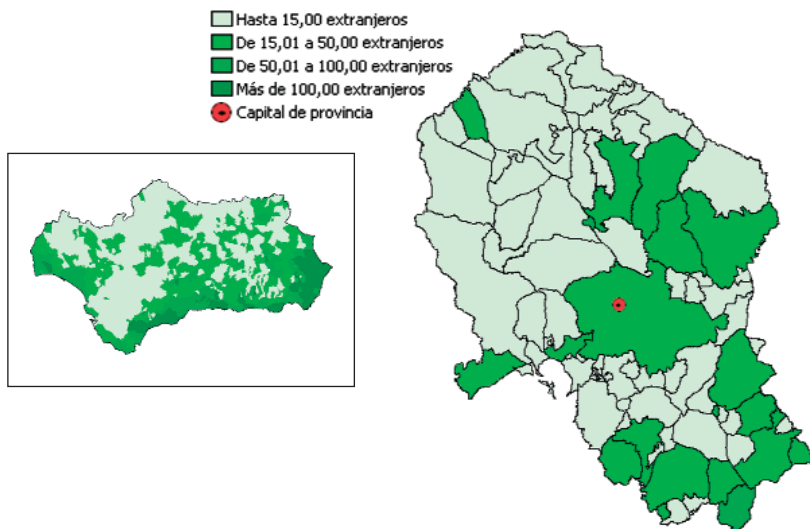

FUENTE: INE - Revisión del Padrón municipal del habitantes a 1 de enero de 2005

625	16	0	57	Sección H	10	116	219	6	558	8.200,13	Blázquez (Los)
10.288	129	1	422	Sección H	46	313	8.027	88	3.912	10.101,31	Bujalance
17.332	423	4	1.397	Sección F	178	1.083	12.868	432	11.908	12.153,03	Cabra
5.780	41	0	177	Sección H	21	83	4.493	24	1.618	10.229,62	Cañete de las Torres
4.704	32	1	147	Sección D	22	97	1.643	37	1.843	9.224,77	Carcabuey

CONTINÚA →

	Población Total Año 2006	Población Mujeres Año 2005	Porcentaje de población menor de 20 años Año 2005	Porcentaje de población mayor de 65 años Año 2005	Población extranjera residente Año 2005		Saldo migratorio Año 2005	Nacimientos Año 2005	Defunciones Año 2005	Superficie dedicada a cultivos herbáceos y barbecho Año 2005	
					Total de extranjeros	Nacionalidad predominante					
						Nacionalidad					Número de extranjeros
Cardena	1.750	878	18,57	25,72	22	Brasil	12	-5	10	21	1.156
Carlota (La)	11.906	5.714	24,67	15,17	155	Marruecos	32	341	155	88	4.426
Carpio (El)	4.477	2.273	21,98	17,84	55	Marruecos	12	8	49	42	3.237
Castro del Río	8.074	4.096	23,41	20,40	109	Marruecos	52	30	60	112	5.940
Conquista	486	250	15,94	36,44	3	No representativo	-	11	1	15	21
Córdoba	322.867	166.483	21,78	15,15	5.436	Ecuador	1.522	-460	3.637	2.675	74.646
Doña Mencía	5.001	2.525	23,77	20,27	42	Marruecos	20	-4	49	38	270
Dos Torres	2.592	1.330	22,78	23,47	12	Rumanía	4	-12	14	29	4.634
Encinas Reales	2.425	1.226	22,86	18,92	28	Ecuador	6	3	26	22	101
Espejo	3.749	1.906	18,17	25,28	9	Colombia	4	-12	23	57	1.434
Espiel	2.422	1.191	19,70	21,79	28	Rumanía	13	49	24	58	3.099
Fernán-Núñez	9.502	4.726	22,97	18,03	31	Marruecos	13	36	102	77	1.998
Fuente la Lancha	415	216	14,83	26,79	0	No representativo	-	-1	3	5	549
Fuente Obejuna	5.409	2.691	19,19	24,33	25	Colombia	11	4	33	83	29.333
Fuente Palmera	10.356	5.072	26,21	14,43	99	Rumanía	67	96	131	83	4.339
Fuente-Tójar	795	425	18,46	30,48	9	Ucrania	4	-3	7	12	6
Granjuela (La)	501	234	20,12	25,46	6	Marruecos	2	14	4	4	3.585
Guadalcázar	1.261	625	25,83	15,58	20	Alemania	10	0	15	8	5.213
Guijo (El)	404	196	14,68	33,92	0	No representativo	-	8	3	3	759
Hinojosa del Duque	7.546	3.925	21,04	23,96	50	Rumanía	31	-18	52	102	27.760
Hornachuelos	4.662	2.328	24,16	16,72	44	Rumanía	16	-24	40	39	9.468
Iznájar	4.865	2.480	19,72	23,23	275	Reino Unido	194	-33	29	69	71
Lucena	40.143	19.985	25,59	13,17	1.565	Colombia	349	349	481	337	1.092
Luque	3.293	1.668	21,26	24,37	79	Rumanía	32	21	30	47	37
Montalbán de Córdoba	4.621	2.267	20,43	18,73	15	Marruecos	7	-18	42	32	1.206

Población según lugar de nacimiento. Año 2005

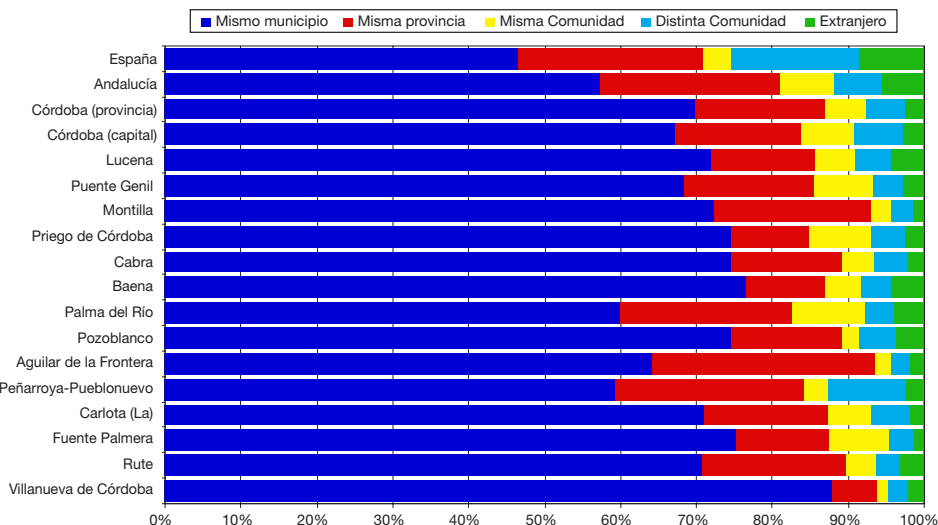

FUENTE: INE - Revisión del Padrón municipal de habitantes a 1 de enero de 2005

Superficie dedicada a cultivos leñosos Año 2005	Número de vehículos turismos matriculados Año 2006	Número de hoteles y pensiones Año 2005	Establecimientos con actividad económica Año 2005		Paro registrado Año 2006	Contratos registrados Año 2006	Contratos Indefinidos registrados Año 2006	IBI urbana: Número de recibos Año 2004	Renta media declarada Año 2004		
			Total de establecimientos	Actividad predominante							
				Actividad							Número de establecimientos
58	26	1	83	Sección H	15	56	611	23	1.568	9.108,87	Cardeña
2.722	347	5	752	Sección F	94	575	6.556	241	6.435	9.740,42	Carlota (La)
580	105	0	294	Sección F	36	270	2.145	75	2.111	10.894,90	Carpio (El)
15.172	141	1	554	Sección F	84	309	9.164	71	3.864	10.546,36	Castro del Río
4	4	1	23	Sección H	6	26	161	10	468	10.709,18	Conquista
13.910	11.541	79	23.327	Sección K	4.880	26.733	148.707	11.623	201.871	16.699,91	Córdoba
1.088	64	1	267	Sección F	46	154	3.392	40	2.298	9.641,69	Doña Mencía
86	38	0	176	Sección F	45	162	609	35	1.615	9.596,59	Dos Torres
3.159	56	0	120	Sección D	17	115	1.469	27	1.323	10.056,52	Encinas Reales
3.841	71	0	177	Sección D	27	116	2.376	21	2.085	9.147,95	Espejo
2.706	50	4	170	Sección F	28	249	883	87	1.380	11.643,22	Espiel
639	218	1	637	Sección F	91	542	2.958	71	5.760	11.131,37	Fernán-Núñez
48	3	0	16	Sección H	3	41	190	0	286	6.645,22	Fuente la Lancha
1.162	97	2	274	Sección H	53	752	1.747	42	4.145	10.362,90	Fuente Obejuna
2.547	275	1	741	Sección F	155	366	8.638	222	4.932	9.481,16	Fuente Palmera
2.316	11	0	44	Sección H	8	30	587	12	592	7.660,80	Fuente-Tójar
541	6	1	23	Sección H	4	60	169	4	274	9.763,44	Granjuela (La)
1.772	36	0	34	Sección D	10	44	1.543	1	540	10.433,08	Guadalcázar
27	4	0	18	Sección D	4	29	164	2	407	9.396,79	Guijo (El)
3.750	88	2	597	Sección D	77	593	1.357	150	5.677	10.165,92	Hinojosa del Duque
4.656	86	4	216	Sección F	45	180	8.084	55	2.589	10.660,14	Hornachuelos
9.843	101	1	240	Sección H	33	136	3.716	31	3.579	8.891,95	Iznájar
30.207	1.374	7	3.444	Sección D	772	1.949	26.693	2.023	23.791	12.372,77	Lucena
9.761	40	1	202	Sección D	36	111	1.764	35	2.196	9.489,47	Luque
1.926	80	0	366	Sección D	56	96	6.607	30	2.557	10.338,38	Montalbán de Córdoba

CONTINÚA →

Proporción de parados sobre la población de 16 a 65 años. Año 2006

- Hasta 5,70 %
- De 5,71 a 8,87 %
- De 8,88 a 11,36 %
- Más de 11,36 %
- Capital de provincia

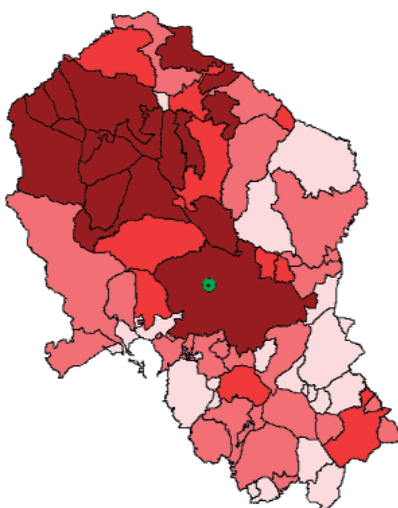
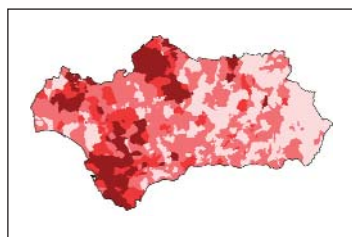

FUENTE: Servicio Andaluz de Empleo. Año 2006

	Población Total Año 2006	Población Mujeres Año 2005	Porcentaje de población menor de 20 años Año 2005	Porcentaje de población mayor de 65 años Año 2005	Población extranjera residente Año 2005		Saldo migratorio Año 2005	Nacimientos Año 2005	Defunciones Año 2005	Superficie dedicada a cultivos herbác. y barbecho Año 2005	
					Total de extranjeros						
					Nacionalidad predominante	Número de extranjeros					
					Nacionalidad	Número de extranjeros					
Montemayor	3.936	1.947	23,21	18,56	37	Rumanía	15	52	47	40	3.307
Montilla	23.574	11.833	23,04	17,88	251	Rumanía	86	113	225	200	2.893
Montoro	9.690	4.850	23,53	17,60	177	Rumanía	92	115	115	95	3.831
Monturque	2.001	1.000	24,56	17,84	29	Marruecos	6	-11	26	12	236
Moriles	3.884	1.932	26,05	16,83	16	Rumanía	7	1	46	37	217
Nueva Carteya	5.566	2.769	23,53	17,90	30	Ecuador	7	-21	58	52	46
Obejo	1.791	759	20,37	17,84	9	Rumanía	8	137	16	5	1.144
Palenciana	1.584	785	22,04	20,96	63	Marruecos	25	13	15	10	191
Palma del Río	20.640	10.183	23,94	14,74	671	Rumanía	283	246	222	175	14.231
Pedro Abad	2.934	1.445	22,93	19,09	26	Pakistán	15	39	39	28	1.420

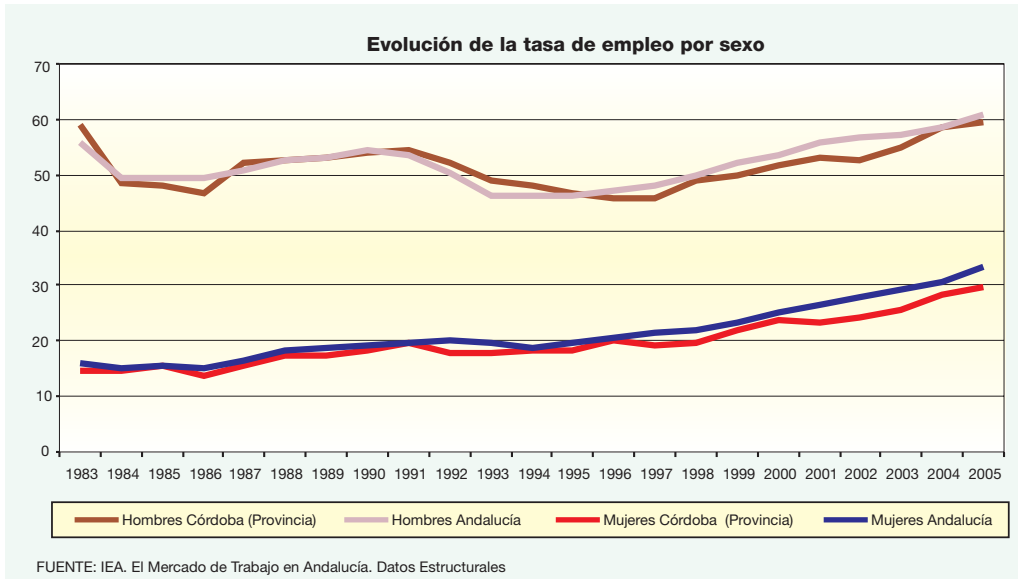

Pedroche	1.677	861	21,13	27,72	14	Rumanía	12	-2	14	44	3.074
Peñarroya-Pueblonuevo	12.050	6.332	21,86	20,91	122	Colombia	20	-34	75	147	3.724
Posadas	7.360	3.686	24,08	16,62	98	Rumanía	35	70	77	60	5.470
Pozoblanco	17.219	8.748	24,17	16,72	531	Rumanía	374	220	155	179	2.338
Priego de Córdoba	23.087	11.736	23,65	19,02	515	Ecuador	165	103	222	217	147
Puente Genil	28.639	14.360	23,91	16,26	684	Rusia	66	79	350	268	3.788
Rambla (La)	7.410	3.724	23,57	16,49	60	Brasil	11	-8	69	70	8.574
Rute	10.309	5.103	21,67	21,92	260	Marruecos	145	140	97	102	174
San Sebastián de los Ballesteros	836	399	19,40	22,62	0	No representativo	-	4	10	8	799
Santa Eufemia	998	502	16,85	34,87	8	Rumanía	7	-4	7	22	3.525

Superficie dedicada a cultivos leñosos Año 2005	Número de vehículos turismos matriculados Año 2006	Número de hoteles y pensiones Año 2005	Establecimientos con actividad económica Año 2005		Paro registrado Año 2006	Contratos registrados Año 2006	Contratos Indefinidos registrados Año 2006	IBI urbana: Número de recibos Año 2004	Renta neta media declarada Año 2004		
			Total de establecimientos	Actividad predominante							
				Actividad							Número de establecimientos
2.085	108	4	232	Sección D	51	161	2.525	56	1.835	9.733,25	Montemayor
13.091	505	6	1.801	Sección K	285	1.402	13.190	584	14.089	11.950,34	Montilla
22.573	270	1	619	Sección D	93	523	6.089	79	5.993	10.549,11	Montoro
2.830	33	0	112	Sección D	25	86	1.260	47	801	8.114,37	Monturque
1.578	76	0	280	Sección F	69	171	2.124	26	1.762	8.667,36	Moriles
6.657	69	1	256	Sección H	36	154	4.434	16	2.920	8.852,52	Nueva Carteya
4.646	31	1	70	Sección H	12	117	226	10	1.141	10.022,99	Obejo
972	32	0	76	Sección H	10	45	962	32	916	9.352,65	Palenciana
4.816	446	5	1.195	Sección K	144	791	22.219	278	10.926	11.414,74	Palma del Río
442	68	1	161	Sección D	28	140	2.010	53	1.456	10.340,10	Pedro Abad

Superficie agrícola según tipo de cultivo. Año 2005

- Olivar
- Cereales para grano
- Capital de provincia

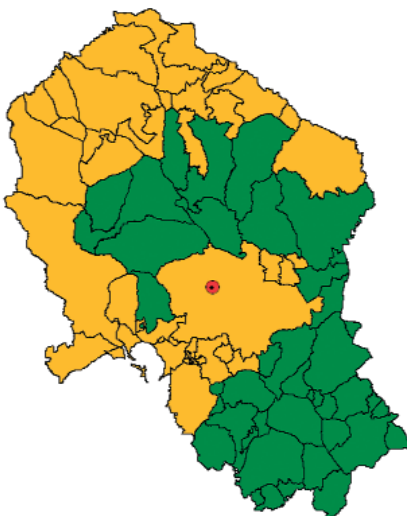
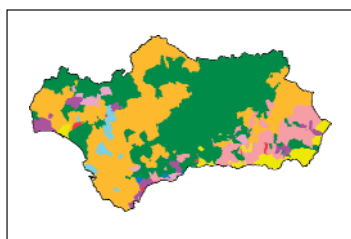

FUENTE: Consejería de Agricultura y Pesca. Año 2005

0	27	0	96	Sección F	24	113	489	22	1.109	8.900,84	Pedroche
136	318	4	672	Sección K	74	1.304	1.701	118	7.113	15.071,39	Peñarroya-Pueblonuevo
2.017	186	2	424	Sección K	47	338	4.167	72	3.804	10.742,41	Posadas
12.873	382	5	1.347	Sección K	190	1.112	6.822	506	10.475	13.774,70	Pozoblanco
18.922	313	6	1.514	Sección D	256	1.325	10.104	390	14.771	10.093,24	Priego de Córdoba
11.350	701	3	1.947	Sección K	276	1.526	18.480	678	15.849	12.051,22	Puente Genil
4.636	196	2	740	Sección D	235	412	4.743	177	3.716	10.448,02	Rambla (La)
9.868	164	1	701	Sección D	94	343	6.821	176	6.069	10.856,63	Rute
352	21	0	51	Sección F	12	26	408	2	542	9.859,01	San Sebastián de los
452	5	1	51	Sección H	9	83	322	26	1.006	7.890,32	Ballesteros Santa Eufemia

	Población Total Año 2006	Población Mujeres Año 2005	Porcentaje de población menor de 20 años Año 2005	Porcentaje de población mayor de 65 años Año 2005	Población extranjera residente Año 2005		Saldo migratorio Año 2005	Nacimientos Año 2005	Defunciones Año 2005	Superficie dedicada a cultivos herbác. y barbecho Año 2005	
					Total de extranjeros						
					Nacionalidad predominante						
					Nacionalidad	Número de extranjeros					
Santaella	6.002	2.979	24,46	15,06	77	Rumanía	25	27	63	39	19.846
Torrecampo	1.320	700	15,94	30,92	6	Ecuador	4	-13	10	20	993
Valenzuela	1.364	698	16,03	26,13	13	Ecuador	7	5	11	16	587
Valsequillo	415	225	14,59	32,47	7	Rumanía	7	-4	2	7	6.725
Victoria (La)	1.882	903	21,84	20,64	2	No representativo	-	40	17	17	1.342
Villa del Río	7.433	3.654	24,38	15,86	70	Marruecos	16	-30	86	64	977
Villafraña de Córdoba	4.074	1.907	23,30	16,77	15	Ecuador	7	129	51	32	2.449
Villaharta	687	309	15,70	27,00	35	Rumanía	21	53	3	10	7
Villanueva de Córdoba	9.800	4.929	21,50	23,38	173	Rumanía	161	103	91	140	1.524
Villanueva del Duque	1.666	876	16,65	29,40	13	Rumanía	4	4	7	32	4.008
Villanueva del Rey	1.224	598	17,42	30,01	11	Colombia	4	16	6	21	1.467
Villaralto	1.350	707	11,84	35,74	1	No representativo	-	-10	3	31	1.139
Villaviciosa de Córdoba	3.601	1.787	18,76	24,94	12	Colombia	3	-28	28	41	475
Viso (El)	2.849	1.457	20,24	27,77	4	No representativo	-	-8	15	28	6.585
Zuheros	821	408	16,65	28,98	12	Reino Unido	4	-13	8	7	0
Andalucía	7.975.672	3.960.194	22,73	14,59	420.207	Marruecos	74.743	105.554	91.808	65.885	2.133.524

Distribución de la actividad según el número de establecimientos. Año 2005

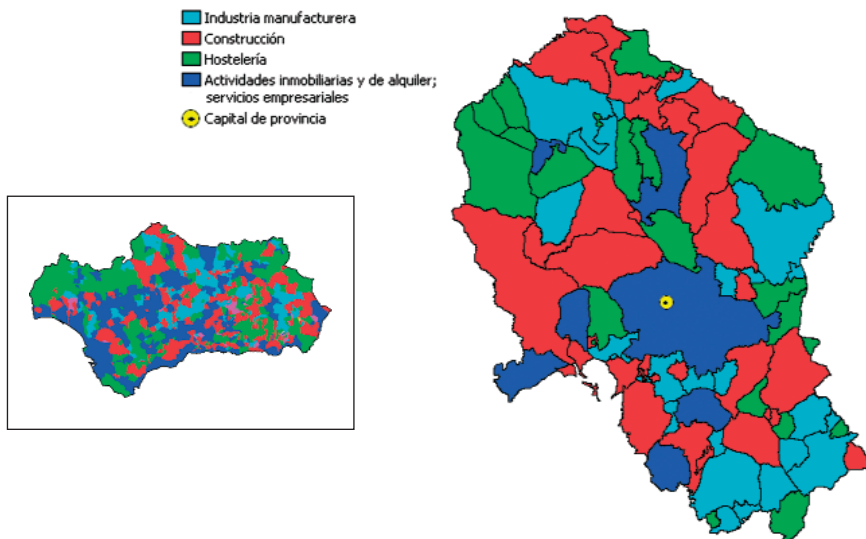

FUENTE: IEA. Directorio de Establecimientos con Actividad Económica en Andalucía. Año 2005

Superficie dedicada a cultivos leñosos Año 2005	Número de vehículos turismos matriculados Año 2006	Número de hoteles y pensiones Año 2005	Establecimientos con actividad económica Año 2005			Paro registrado Año 2006	Contratos registrados Año 2006	Contratos Indefinidos registrados Año 2006	IBI urbana: Número de recibos Año 2004	Renta neta media declarada Año 2004	
			Total de establecimientos	Actividad predominante							
				Actividad	Número de establecimientos						
6.227	131	2	346	Sección F	47	140	11.196	52	2.716	9.020,67	Santaella
110	17	0	73	Sección F	16	59	394	12	1.100	11.061,42	Torrecampo
1.093	12	0	64	Sección H	9	27	622	6	1.019	8.797,05	Valenzuela
439	7	0	20	Sección H	5	48	204	4	453	8.070,23	Valsequillo
360	57	0	117	Sección F	30	80	976	9	973	10.025,17	Victoria (La)
900	161	3	534	Sección D	121	332	2.787	141	3.570	11.206,18	Villa del Río
985	141	0	247	Sección D	47	234	2.212	125	1.508	11.228,91	Villafranca de Córdoba
59	6	0	37	Sección F	5	44	121	1	505	10.794,85	Villaharta
5.728	126	2	625	Sección F	68	412	2.469	77	6.797	10.503,04	Villanueva de Córdoba
2.101	18	1	99	Sección D	16	122	308	12	1.130	8.857,04	Villanueva del Duque
2.920	15	1	51	Sección D	7	115	373	9	894	8.144,19	Villanueva del Rey
142	16	0	51	Sección D	11	32	500	4	1.186	7.697,13	Villaralto
3.245	231	1	220	Sección F	31	204	620	26	3.041	8.968,88	Villaviciosa de Córdoba
217	36	0	194	Sección F	30	141	798	12	1.964	10.202,78	Viso (El)
904	9	1	41	Sección H	11	20	443	13	482	8.303,86	Zuheros
1.828.590	264.603	3.030	550.228	Sección K	110.487	477.326	4.176.435	248.596	4.843.786	14.838,80	Andalucía

Pirámide de población de la provincia de Córdoba. Año 2006

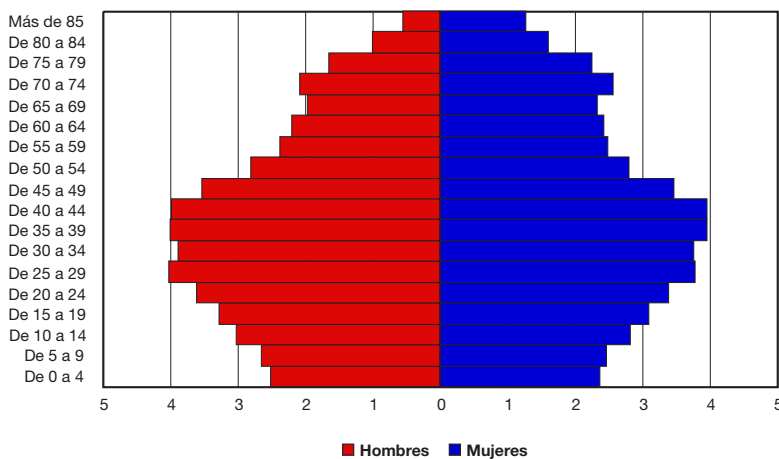

FUENTE: INE. Avance del Padrón a 1 de enero de 2006

CONTINÚA →

Granada



	Población Total Año 2006	Población Mujeres Año 2005	Porcentaje de población menor de 20 años Año 2005	Porcentaje de población mayor de 65 años Año 2005	Población extranjera residente Año 2005		Saldo migratorio Año 2005	Nacimientos Año 2005	Defunciones Año 2005	Superficie dedicada a cultivos herbác. y barbecho Año 2005	
					Total de						
					Nacionalidad predominante						
					Nacionalidad	Número de extranjeros					
Granada (Provincia)	876.184	436.180	21,88	16,26	36.318	Marruecos	6.421	12.321	9.707	7.662	348.373
Agrón	283	143	10,63	31,56	0	No representativo	-	-13	1	8	942
Alamedilla	785	402	15,78	23,06	11	Rumanía	11	-21	4	9	3.085
Albolote	15.978	7.725	26,76	9,74	406	Argentina	80	348	205	94	1.437
Albondón	914	436	16,68	24,87	25	Reino Unido	9	-6	5	15	678
Albuñán	448	229	15,80	23,59	3	No representativo	-	-14	1	5	712
Albuñol	6.270	2.983	24,76	14,63	833	Marruecos	569	79	71	47	2.804
Albuñuelas	1.070	533	16,61	27,86	29	Reino Unido	27	-20	10	20	1.817
Aldeire	727	362	15,92	30,07	12	Reino Unido	10	-3	3	11	1.510
Alfacar	5.178	2.502	26,90	12,26	103	Marruecos	12	34	67	21	31
Algarinejo	4.078	2.040	15,49	26,00	59	Reino Unido	35	-30	16	39	151

Crecimiento de la población - periodo 1996 - 2006

- Pierde población
- Gana población (por debajo del crecimiento de Andalucía)
- Gana población (por encima del crecimiento de Andalucía)
- Capital de provincia

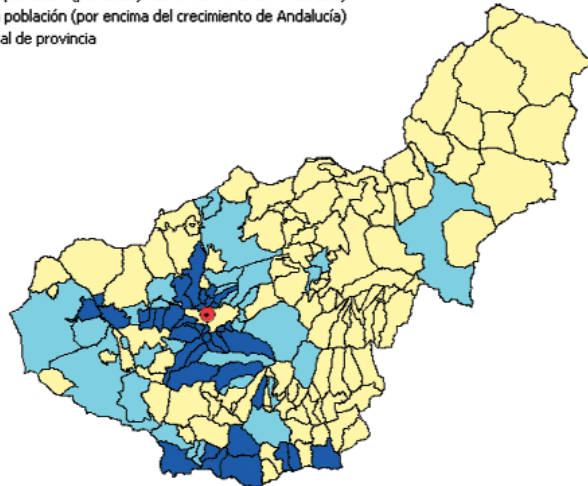
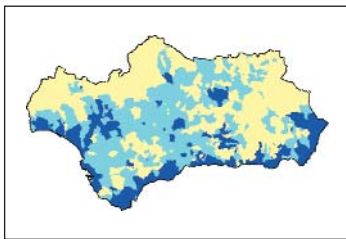

FUENTE: INE - Revisión del Padrón municipal de habitantes a 1 de enero de 2006
INE - Padrón municipal de habitantes a 1 de mayo de 1996

Alhama de Granada	6.137	2.918	20,73	18,69	523	Marruecos	355	-24	45	64	10.149
Alhendín	5.579	2.535	25,23	13,02	110	Marruecos	21	192	60	39	1.830
Alicún de Ortega	561	265	17,94	27,35	1	No representativo	-	-5	5	5	94
Almegijar	421	219	11,72	33,10	11	Reino Unido	10	-9	0	5	59
Almuñécar	26.264	12.539	21,70	16,58	3.523	Reino Unido	532	1.194	290	224	174
Alpujarra de la Sierra	1.142	569	13,12	25,81	120	Rumanía	53	8	6	14	1.583
Alquife	788	391	14,10	27,56	1	No representativo	-	15	4	10	77
Arenas del Rey	2.202	1.019	18,87	20,31	239	Bolivia	121	10	11	16	1.997
Armillá	19.667	9.095	24,90	9,80	921	Marruecos	184	736	273	120	69
Atarfe	13.431	6.496	25,14	12,87	342	Argentina	94	493	184	119	1.050

Superficie dedicada a cultivos leñosos Año 2005	Número de vehículos turismos matriculados Año 2006	Número de hoteles y pensiones Año 2005	Establecimientos con actividad económica Año 2005		Paro registrado Año 2006	Contratos registrados Año 2006	Contratos indefinidos registrados Año 2006	IBI urbana: Número de recibos Año 2004	Renta neta media declarada Año 2004	Granada (Provincia)	
			Total de establecimientos	Actividad predominante							
				Actividad							Número de establecimientos
264.750	27.549	506	63.267	Sección K	12.595	43.317	401.452	23.459	646.569	14.628,67	
435	9	0	14	Sección I	3	10	206	21	245	8.187,76	Agrón
1.516	17	0	20	Sección I	5	22	577	7	584	6.718,86	Alamedilla
3.659	628	7	1.546	Sección K	262	703	9.366	851	10.085	16.106,09	Albolote
1.218	17	0	49	Sección D	16	29	301	11	513	6.049,64	Albondón
75	13	0	9	Sección D	5	17	145	3	459	10.551,30	Albuñán
1.273	114	5	293	Sección F	43	253	3.369	56	3.826	10.806,53	Albuñol
1.113	8	0	38	Sección H	8	28	491	21	1.017	7.589,57	Albuñuelas
489	15	1	35	Sección F	7	32	251	7	909	10.406,14	Aldeire
485	158	1	340	Sección D	63	184	960	73	3.230	14.353,20	Alfacar
6.587	36	0	121	Sección H	29	82	1.426	7	1.973	6.851,16	Algarinejo

Distribución de la población extranjera por mil habitantes. Año 2005

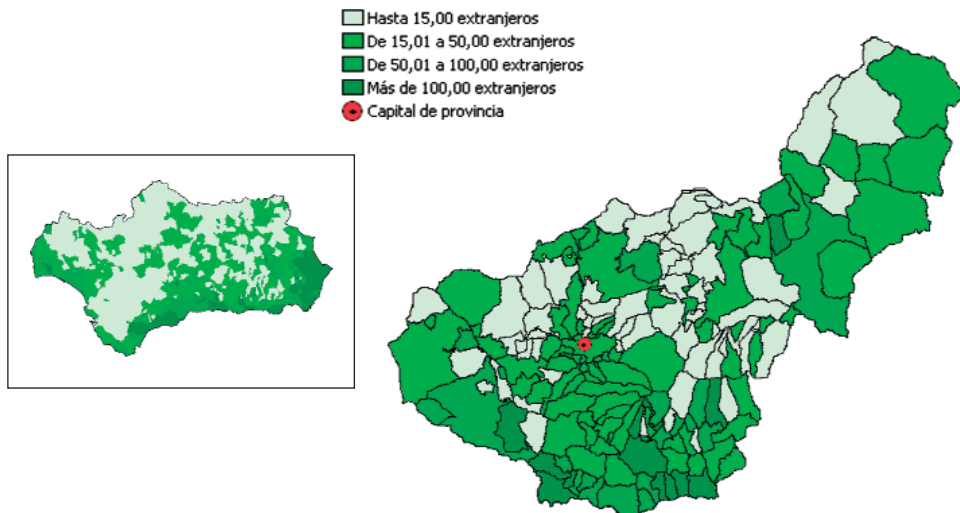

FUENTE: INE - Revisión del Padrón municipal del habitantes a 1 de enero de 2005

6.997	113	7	404	Sección K	72	241	5.386	56	4.133	8.910,13	Alhama de Granada
841	182	0	315	Sección K	59	321	1.632	106	3.394	14.273,98	Alhendin
621	10	0	13	Sección H	3	12	291	3	382	8.441,98	Alicún de Ortega
1.030	5	0	13	Sección D	4	7	122	1	502	5.860,41	Almegijar
2.578	707	39	2.240	Sección K	433	1.349	9.201	616	38.541	13.322,09	Almuñécar
222	25	1	68	Sección H	24	34	337	4	1.025	7.763,60	Alpujarra de la Sierra
128	22	0	24	Sección D	4	46	61	5	906	11.747,47	Alquife
2.491	40	0	69	Sección H	15	65	1.123	17	1.364	7.583,64	Arenas del Rey
0	720	4	1.264	Sección K	261	1.273	7.637	541	11.714	15.100,38	Armilla
1.666	543	3	980	Sección D	155	610	5.873	589	8.065	12.818,74	Atarfe

CONTINÚA →

	Población Total Año 2006	Población Mujeres Año 2005	Porcentaje de población menor de 20 años Año 2005	Porcentaje de población mayor de 65 años Año 2005	Población extranjera residente Año 2005		Saldo migratorio Año 2005	Nacimientos Año 2005	Defunciones Año 2005	Superficie dedicada a cultivos herbáceos y barbecho Año 2005		
					Total de extranjeros	Nacionalidad predominante						
											Nacionalidad	Número de extranjeros
Baza	22.581	11.177	24,10	16,37	1.130	Rumanía	233	410	201	217	16.244	
Beas de Granada	1.092	504	20,21	17,12	11	Marruecos	4	15	14	4	145	
Beas de Guadix	374	188	16,18	25,73	1	No representativo	-	1	4	5	126	
Benalúa	3.311	1.656	26,79	17,91	17	Alemania	4	-6	45	34	213	
Benalúa de las Villas	1.352	683	20,56	20,42	60	Rumanía	48	-5	5	17	154	
Benamaurel	2.328	1.151	19,80	25,36	30	Reino Unido	13	-11	21	28	3.231	
Bérchules	811	379	20,07	21,31	76	Reino Unido	31	5	3	5	979	
Bubión	366	169	13,24	16,62	44	Reino Unido	18	6	10	3	695	
Busquistar	348	165	16,76	20,88	22	Marruecos	7	-6	7	3	616	
Cacín	685	349	13,92	25,54	9	Reino Unido	2	-8	5	6	1.190	
Cádir	1.621	787	15,49	26,36	82	Reino Unido	40	-22	19	19	41	
Cájar	4.139	2.069	24,31	11,40	111	Argentina	15	57	58	36	30	
Calahorra (La)	766	387	13,53	30,58	8	Francia	4	-22	0	7	2.574	
Calicasas	565	280	19,01	17,78	6	Marruecos	3	-7	7	7	165	
Campotéjar	1.467	683	24,64	17,83	53	Bolivia	17	1	12	8	421	

Población según lugar de nacimiento. Año 2005

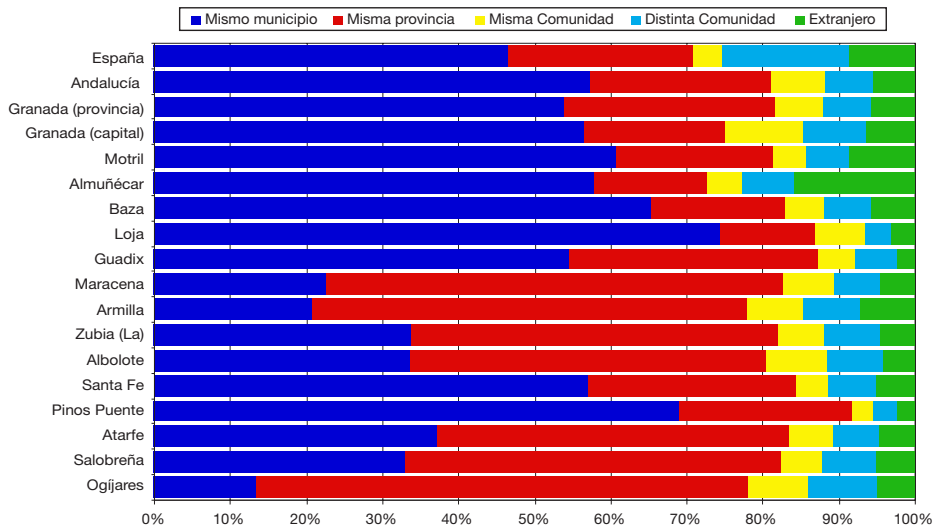

FUENTE: INE - Revisión del Padrón municipal de habitantes a 1 de enero de 2005

Caniles	4.897	2.413	20,79	21,53	158	Reino Unido	80	66	11	35	12.827
Cájar	365	174	16,39	24,04	69	Reino Unido	25	2	2	5	636
Capileira	564	295	20,62	15,46	35	Reino Unido	10	-16	9	2	711
Caratunias	200	99	13,64	22,22	31	Reino Unido	7	3	0	0	64
Cástares	259	120	7,17	37,85	7	Reino Unido	6	10	0	3	1.143
Castillejar	1.619	816	13,01	32,50	66	Reino Unido	52	31	11	22	5.890
Castril	2.581	1.255	18,87	25,65	34	Reino Unido	19	12	24	38	3.150
Cenes de la Vega	6.341	3.080	20,07	6,31	348	Argentina	87	-19	124	32	49
Chauchina	4.476	2.164	20,14	15,40	36	Argentina	9	86	81	39	1.042
Chimeneas	1.456	718	20,13	20,88	40	Marruecos	11	-16	15	21	4.216

Superficie dedicada a cultivos leñosos Año 2005	Número de vehículos turismos matriculados Año 2006	Número de hoteles y pensiones Año 2005	Establecimientos con actividad económica Año 2005		Paro registrado Año 2006	Contratos registrados Año 2006	Contratos indefinidos registrados Año 2006	IBI urbana: Número de recibos Año 2004	Renta neta media declarada Año 2004		
			Total de establecimientos	Actividad predominante							
				Actividad							Número de establecimientos
3.938	510	10	1.706	Sección K	216	907	4.514	386	11.625	12.537,24	Baza
499	25	0	39	Sección F	6	29	101	9	761	11.904,77	Beas de Granada
445	6	0	7	Sección F	3	23	56	0	339	6.885,12	Beas de Guadix
266	57	1	177	Sección F	36	186	928	31	1.942	9.576,10	Benalúa
1.568	25	0	55	Sección I	10	32	475	1	717	7.911,21	Benalúa de las Villas
1.130	38	0	106	Sección D	19	80	1.105	17	1.277	7.664,55	Benamaurel
52	9	1	36	Sección H	9	19	321	3	855	7.838,78	Bérchules
18	7	2	55	Sección H	15	21	105	6	650	12.915,39	Bubión
24	5	2	29	Sección F	9	17	135	1	309	8.968,05	Busquistar
1.923	15	0	13	Sección K	4	14	419	0	653	7.712,85	Cacín
2.493	32	2	105	Sección H	13	41	354	13	1.421	9.063,92	Cádiar
9	122	1	171	Sección K	54	144	573	49	2.236	20.067,41	Cájar
462	19	5	51	Sección H	10	29	192	9	806	10.209,95	Calahorra (La)
891	24	0	15	Sección F	5	17	460	43	351	11.179,63	Calicasas
2.393	35	0	67	Sección D	10	43	524	8	952	9.690,52	Campotéjar

Proporción de parados sobre la población de 16 a 65 años. Año 2006

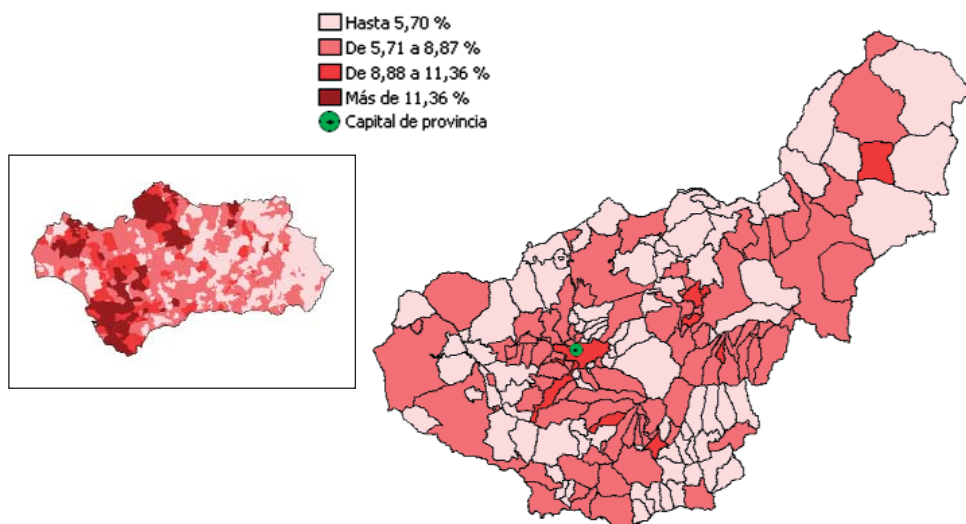

FUENTE: Servicio Andaluz de Empleo. Año 2006

2.562	81	0	259	Sección D	54	187	1.568	50	2.469	9.142,52	Caniles
35	6	0	7	Sección F	3	14	104	0	307	7.395,28	Cañar
11	13	6	68	Sección H	27	33	150	13	640	12.646,02	Capileira
45	1	1	6	Sección H	2	4	136	0	159	6.137,95	Carataunas
725	3	1	6	Sección K	2	2	337	0	390	5.979,30	Cástaras
799	26	0	57	Sección D	12	38	732	19	1.366	7.084,34	Castilléjar
4.599	43	2	137	Sección F	26	87	714	15	1.536	7.749,91	Castril
34	259	3	452	Sección K	98	343	1.149	74	6.326	14.878,76	Cenes de la Vega
732	180	3	319	Sección F	73	205	2.975	140	2.709	10.367,14	Chauchina
3.561	34	0	49	Sección F	12	51	1.106	30	1.163	8.525,97	Chimeneas

	Población	Población	Porcentaje de	Porcentaje de	Población extranjera residente		Saldo migratorio	Nacimientos	Defunciones	Superficie dedicada a cultivos herbáceos y barbecho	
	Total	Mujeres	población	población	Año 2005						
	Año 2006	Año 2005	menor	mayor	Total de	Nacionalidad predominante					
			de 20 años	de 65 años	extranjeros						
		Año 2005	Año 2005			Nacionalidad	Número de	Año 2005	Año 2005	Año 2005	
						extranjeros					
Churriana de la Vega	9.406	4.384	25,35	10,23	248	Ecuador	49	649	134	67	293
Cijuela	2.307	981	25,58	13,44	29	Rumanía	8	268	27	22	547
Cogollos de Guadix	721	350	18,76	27,67	13	Argentina	6	-15	5	6	914
Cogollos de la Vega	2.095	1.001	22,54	19,99	4	No representativo	-	-9	19	25	515
Colomera	1.570	724	19,96	25,10	2	No representativo	-	-7	8	22	868

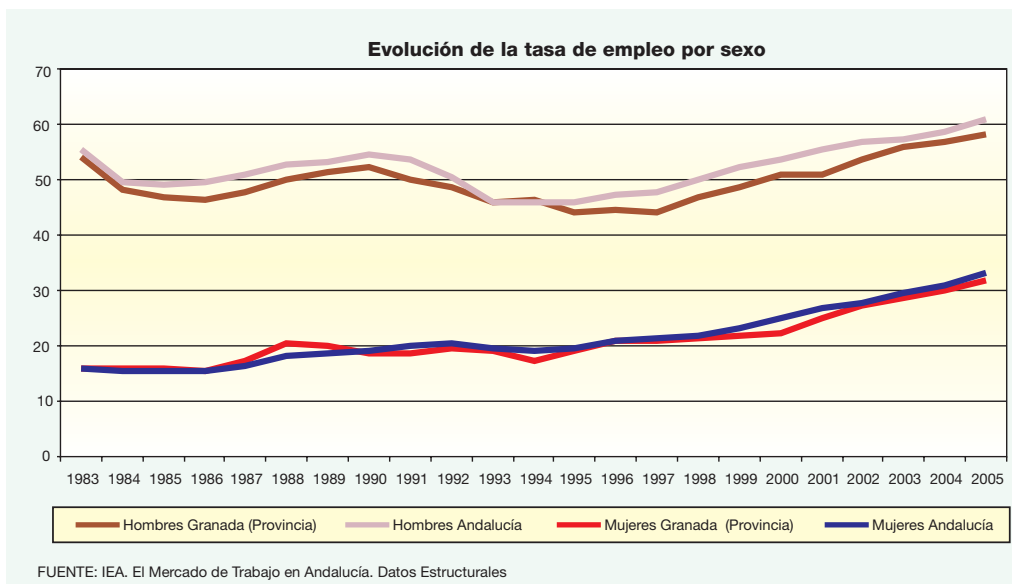

Cortes de Baza	2.206	1.155	13,40	29,94	36	Reino Unido	19	-84	20	43	4.873
Cortes y Graena	1.083	538	19,70	22,76	24	Marruecos	12	13	9	14	882
Cuevas del Campo	2.073	1.037	17,98	24,08	111	Bolivia	50	6	15	23	1.211
Cúllar	4.898	2.459	19,97	25,79	161	Reino Unido	85	21	33	58	14.719
Cúllar Vega	5.892	2.752	27,65	7,29	113	Argentina	37	233	113	35	258
Darro	1.438	742	25,94	17,61	2	No representativo	-	-51	21	15	2.106
Dehesas de Guadix	557	281	23,74	17,81	4	No representativo	-	-1	3	6	797
Deifontes	2.478	1.185	22,51	17,88	26	Rumanía	11	28	1	13	301
Diezma	837	407	18,95	22,33	14	Marruecos	10	-16	4	10	960
Dílar	1.600	817	19,94	17,90	25	Alemania	11	-16	17	23	667

Superficie dedicada a cultivos leñosos Año 2005	Número de vehículos turismos matriculados Año 2006	Número de hoteles y pensiones Año 2005	Establecimientos con actividad económica Año 2005		Paro registrado Año 2006	Contratos registrados Año 2006	Contratos indefinidos registrados Año 2006	IBI urbana: Número de recibos Año 2004	Renta media declarada Año 2004		
			Total de establecimientos	Actividad predominante							
				Actividad							Número de establecimientos
10	387	0	727	Sección F	119	529	2.703	186	4.829	13.521,11	Churriana de la Vega
1.079	75	0	109	Sección F	22	106	1.127	37	1.587	11.508,58	Cijuela
1.039	15	0	32	Sección F	10	34	175	7	620	9.161,44	Cogollos de Guadix
1.978	45	1	66	Sección H	12	59	441	21	1.163	10.329,87	Cogollos de la Vega
5.431	32	0	59	Sección H	9	50	842	17	979	9.942,92	Colomera

Superficie agrícola según tipo de cultivo. Año 2005

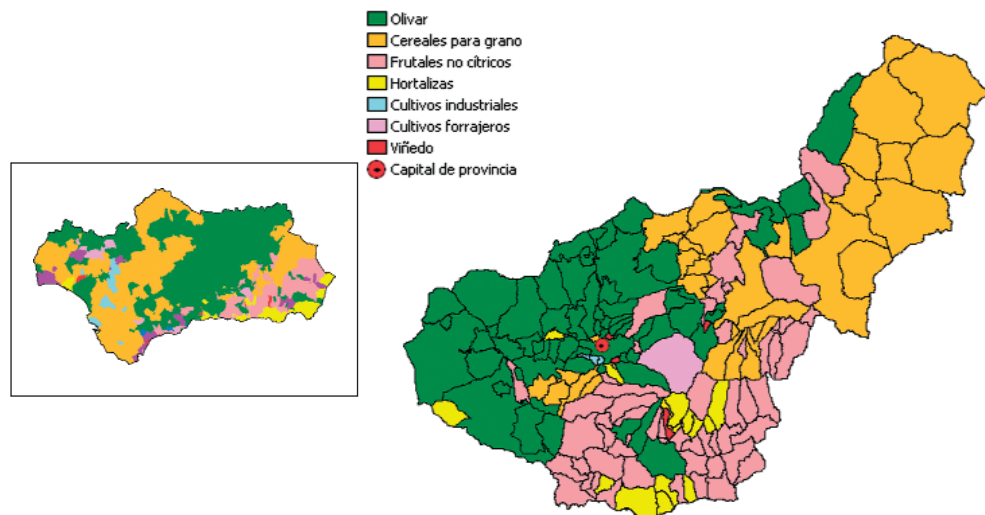

FUENTE: Consejería de Agricultura y Pesca. Año 2005

4.559	27	1	86	Sección H	14	58	785	5	1.650	6.697,46	Cortes de Baza
723	24	10	32	Sección H	10	49	185	6	835	8.632,74	Cortes y Graena
2.784	30	1	107	Sección F	25	61	682	13	1.607	8.110,26	Cuevas del Campo
6.861	61	6	276	Sección D	34	129	1.884	50	3.476	8.331,61	Cúllar
27	249	0	386	Sección K	108	353	1.666	112	3.101	15.171,46	Cúllar Vega
659	20	1	71	Sección H	11	53	655	14	907	8.335,28	Darro
984	1	1	23	Sección H	5	11	465	0	448	7.044,20	Dehesas de Guadix
2.858	68	0	115	Sección F	22	105	1.035	6	1.278	9.041,20	Deifontes
718	13	1	44	Sección H	7	31	331	26	872	8.568,50	Diezma
877	49	0	65	Sección K	12	64	294	13	971	14.860,40	Dílar

CONTINUA →

	Población Total Año 2006	Población Mujeres Año 2005	Porcentaje de población menor de 20 años Año 2005	Porcentaje de población mayor de 65 años Año 2005	Población extranjera residente Año 2005		Saldo migratorio Año 2005	Nacimientos Año 2005	Defunciones Año 2005	Superficie dedicada a cultivos herbác. y barbecho Año 2005	
					Total de extranjeros	Nacionalidad predominante					
						Nacionalidad					Número de extranjeros
Dólar	576	292	13,51	35,14	9	Argentina	3	-11	3	10	2.573
Dúdar	292	139	18,73	17,39	0	No representativo	-	-3	2	3	43
Dúrcal	6.856	3.248	23,11	16,15	144	Marruecos	24	208	78	67	300
Escúzar	738	396	13,76	23,44	14	Alemania	5	-41	1	8	2.163
Ferreira	324	157	12,38	30,03	0	No representativo	-	-2	4	4	1.207
Fonelas	1.145	584	25,24	15,79	5	No representativo	-	-21	15	10	1.802
Freila	1.074	529	19,25	21,85	126	Reino Unido	109	41	3	15	2.013
Fuente Vaqueros	4.108	2.022	22,02	17,99	41	Bolivia	14	76	59	79	1.277
Gabias (Las)	13.345	5.851	26,20	8,71	326	Marruecos	76	709	240	82	2.092
Galera	1.119	571	11,98	32,48	22	Reino Unido	12	4	15	23	5.203
Gobernador	321	165	8,20	28,39	0	No representativo	-	2	0	2	1.671
Gójar	4.946	2.311	24,60	9,08	113	Marruecos	14	54	62	17	150
Gor	977	486	12,54	36,31	5	No representativo	-	-4	5	25	8.706
Gorafe	526	273	16,67	28,89	12	Francia	5	-10	2	7	685
Granada	237.929	126.941	18,83	17,66	10.874	Marruecos	2.594	2.030	2.396	2.151	2.413
Guadahortuna	2.220	1.110	25,96	16,01	13	Alemania	5	-56	29	19	6.342
Guadix	20.296	10.258	24,26	16,53	352	Argentina	68	123	196	178	14.684
Guajares (Los)	1.337	581	13,19	29,20	46	Reino Unido	16	55	7	16	937
Gualchos	2.294	1.231	19,50	17,22	145	Rumanía	63	-128	51	34	596
Güejar Sierra	2.915	1.336	20,36	16,30	109	Argentina	50	-1	33	25	9.354
Güevéjar	2.154	1.000	27,06	11,25	14	Japón	3	119	27	8	128
Huélago	439	213	15,82	29,01	4	No representativo	-	-1	0	6	1.870
Huéneja	1.230	606	16,90	26,24	6	Marruecos	3	-6	11	15	4.060
Huéscar	8.212	4.084	21,43	22,78	71	Reino Unido	16	-13	68	108	12.996
Huétor de Santillán	1.784	824	21,14	15,54	26	Argentina	9	17	29	17	494
Huétor Tájar	9.340	4.535	24,49	15,51	523	Bolivia	239	112	116	73	1.746
Huétor Vega	10.743	5.230	26,32	9,21	264	Marruecos	30	112	142	52	125
Illora	10.304	5.092	20,63	20,30	93	Reino Unido	29	51	118	108	2.907
Itrabo	1.117	568	25,27	23,39	39	Noruega	13	14	5	16	504
Iznalloz	7.046	3.446	27,06	16,24	123	Rumanía	25	-12	100	63	3.751
Jayena	1.285	593	20,37	19,64	12	Ucrania	7	-24	14	15	1.541
Jerez del Marquesado	1.091	539	17,67	29,21	7	Reino Unido	3	-1	8	20	608
Jete	820	391	19,50	20,25	88	Rumanía	42	40	5	5	229
Jun	2.326	1.065	27,30	8,65	36	Chile	9	155	33	10	55
Juvinles	177	84	17,14	24,57	15	Reino Unido	9	9	0	1	440
Láchar	2.819	1.334	26,10	11,82	38	Marruecos	11	80	34	23	708
Lanjarón	3.796	1.903	19,76	21,57	150	Reino Unido	66	46	33	46	637
Lanteira	528	240	12,50	33,40	0	No representativo	-	12	6	12	505
Lecrín	2.329	1.130	18,58	25,90	85	Reino Unido	46	26	12	24	309
Lentegí	342	164	17,54	22,81	21	Brasil	6	-4	0	3	238
Lobras	121	64	5,56	44,44	0	No representativo	-	-2	1	3	1.207
Loja	21.196	10.484	24,94	16,70	572	Marruecos	148	268	221	196	3.719
Lugros	367	180	10,80	28,81	3	No representativo	-	0	1	7	202
Lújar	491	235	18,42	23,96	48	Reino Unido	20	7	3	8	1.671
Malahá (La)	1.703	816	21,86	16,14	19	Ucrania	5	18	1	4	1.589
Maracena	19.388	9.447	24,83	11,15	582	Marruecos	164	341	277	103	396
Marchal	403	217	19,55	31,93	2	No representativo	-	-12	5	5	213
Moclín	4.146	2.106	20,19	21,82	30	Reino Unido	11	-46	22	40	2.091
Molvizar	2.998	1.414	18,60	18,75	175	Rumanía	120	62	27	34	966
Monachil	6.289	2.957	22,24	11,95	209	Argentina	42	156	76	35	329

Superficie dedicada a cultivos leñosos Año 2005	Número de vehículos turismos matriculados Año 2006	Número de hoteles y pensiones Año 2005	Establecimientos con actividad económica			Paro registrado Año 2006	Contratos registrados Año 2006	Contratos indefinidos registrados Año 2006	IBI urbana: Número de recibos Año 2004	Renta neta media declarada Año 2004	
			Año 2005		Actividad predominante						
			Total de establecimientos	Número de establecimientos							
			Actividad								
1.726	12	0	32	Sección H	5	23	961	10	603	7.683,43	Dólar
276	12	0	26	Sección K	7	10	60	3	395	18.886,84	Dúdar
1.033	167	4	561	Sección F	108	385	2.403	186	4.409	12.332,92	Dúrcal
651	20	0	25	Sección H	5	43	441	12	656	8.521,48	Escúzar
889	7	0	8	Sección H	2	12	87	5	321	8.447,37	Ferreira
1.126	34	0	43	Sección F	14	34	536	1	545	8.500,54	Fonelas
1.289	23	0	39	Sección F	9	39	480	3	891	6.654,00	Freila
72	121	1	240	Sección F	34	202	2.154	109	3.009	9.643,65	Fuente Vaqueros
1.161	463	1	638	Sección K	145	665	3.295	183	7.943	14.777,83	Gabias (Las)
416	20	0	67	Sección H	12	70	658	8	1.193	7.334,52	Galera
388	6	0	7	Sección I	2	5	86	1	326	5.884,50	Gobernador
457	178	0	265	Sección K	53	177	789	56	2.688	18.957,76	Gójar
2.111	17	2	44	Sección H	13	25	251	14	1.086	8.782,76	Gor
927	9	0	19	Sección H	3	23	144	7	501	5.993,57	Gorafe
1.143	8.818	166	23.212	Sección K	6.467	15.459	150.100	10.682	190.990	18.848,49	Granada
3.670	46	1	78	Sección H	15	84	868	11	1.155	9.102,43	Guadahortuna
3.594	599	6	1.453	Sección F	186	1.116	4.718	537	12.609	13.197,99	Guadix
791	25	0	33	Sección F	6	59	475	5	1.182	7.555,60	Guajares (Los)
34	107	5	167	Sección H	32	94	2.717	100	3.132	11.567,94	Gualchos
543	49	8	142	Sección H	44	80	814	26	1.401	11.236,83	Güejar Sierra
885	61	0	102	Sección F	32	72	463	10	1.092	11.506,72	Güevéjar
332	9	0	14	Sección F	3	20	90	3	419	6.681,70	Huélago
1.450	24	1	58	Sección F	14	46	297	30	1.214	7.990,03	Huéneja
2.402	115	3	508	Sección F	64	385	2.628	59	6.260	10.924,36	Huéscar
251	43	0	112	Sección F	17	76	443	21	1.601	15.608,96	Huétor de Santillán
1.681	155	1	608	Sección F	92	314	6.389	140	5.267	10.185,01	Huétor Tájar
92	339	2	603	Sección K	132	392	1.523	88	5.258	16.555,35	Huétor Vega
13.477	208	3	522	Sección F	79	330	4.328	88	7.144	9.695,45	Illora
433	9	0	20	Sección D	4	24	245	2	754	6.537,86	Itrabo
13.682	132	2	319	Sección I	44	359	3.794	72	4.444	9.672,68	Iznalloz
2.002	34	1	58	Sección H	12	41	761	6	876	7.528,38	Jayena
282	20	1	48	Sección H	11	47	220	3	1.237	11.035,53	Jerez del Marquesado
699	22	0	30	Sección D	7	26	438	6	603	7.551,46	Jete
169	84	0	127	Sección D	34	82	685	55	1.533	15.826,92	Jun
6	6	2	12	Sección H	2	1	62	4	210	9.613,98	Juvíles
240	76	0	166	Sección F	29	119	1.474	49	1.714	10.946,52	Láchar
1.005	52	19	269	Sección H	45	175	1.410	41	2.891	12.317,07	Lanjarón
407	12	0	42	Sección F	8	24	104	2	661	10.480,80	Lanteira
935	48	0	142	Sección K	21	56	963	32	1.781	9.920,46	Lecrín
314	8	0	18	Sección I	7	12	150	4	404	7.930,94	Lentegi
384	1	0	4	Sección H	2	2	41	2	236	4.149,73	Lobras
19.701	425	12	1.418	Sección K	231	899	11.833	418	14.466	11.479,42	Loja
259	3	1	13	Sección H	3	15	92	7	339	7.658,42	Lugros
225	11	0	17	Sección H	5	9	463	0	638	9.700,63	Lújar
852	40	0	103	Sección F	35	78	473	19	1.054	9.861,81	Malahá (La)
15	681	1	1.358	Sección K	271	921	3.253	319	10.909	13.849,64	Maracena
186	8	0	14	Sección F	6	18	201	1	317	8.474,08	Marchal
6.840	154	3	176	Sección F	32	117	2.530	12	2.670	9.001,75	Moclín
182	61	0	72	Sección H	9	121	743	12	1.599	9.026,05	Molvizar
246	207	23	603	Sección H	161	284	2.956	161	8.672	16.806,45	Monachil

	Población Total Año 2006	Población Mujeres Año 2005	Porcentaje de población menor de 20 años Año 2005	Porcentaje de población mayor de 65 años Año 2005	Población extranjera residente Año 2005		Saldo migratorio Año 2005	Nacimientos Año 2005	Defunciones Año 2005	Superficie dedicada a cultivos herbá- ceos y barbecho Año 2005	
					Total de extranjeros	Nacionalidad predominante					
						Nacionalidad					Número de extranjeros
Montefrío	6.446	3.264	22,58	21,32	142	Reino Unido	81	-44	48	77	2.069
Montejicar	2.596	1.309	24,32	17,48	8	Marruecos	2	-5	19	26	2.236
Montillana	1.288	628	17,98	20,33	50	Rumania	25	-4	12	12	222
Moraleda de Zafayona	3.058	1.491	23,30	15,22	100	Reino Unido	46	54	33	28	1.202
Morelábor	812	402	17,59	25,38	8	Ecuador	2	-32	5	15	2.526
Motril	57.895	28.548	24,01	12,16	4.138	Rumania	1.406	1.266	762	432	4.195
Murtas	730	316	13,50	25,78	35	Alemania	17	-1	4	4	526
Nevada	1.179	578	17,21	28,44	47	Reino Unido	19	-24	6	15	620
Nigüelas	1.149	475	14,45	31,88	22	Alemania	8	9	8	18	608
Nívar	668	330	21,29	17,33	9	Reino Unido	3	-17	8	3	140
Ogijares	12.040	5.815	25,33	7,28	300	Marruecos	66	52	182	56	374
Orce	1.387	684	17,97	29,13	42	Reino Unido	12	7	8	24	16.110
Órgiva	5.460	2.665	23,45	18,21	661	Reino Unido	346	37	38	53	260
Otívar	1.113	544	19,75	20,02	114	Reino Unido	29	19	13	13	1.039
Otura	5.632	2.679	24,71	11,23	106	Reino Unido	16	136	69	50	1.350
Padul	7.871	3.692	24,43	14,66	179	Argentina	32	153	92	70	3.091
Pampaneira	344	173	18,59	15,77	10	Reino Unido	4	-14	2	4	142
Pedro Martínez	1.217	628	11,64	32,93	15	Rumania	10	-28	9	31	7.105
Peligros	10.385	4.908	27,22	9,77	151	Argentina	25	179	144	59	304
Peza (La)	1.367	647	20,13	22,16	7	Marruecos	4	-28	16	13	1.195
Pinar (El)	1.088	559	21,07	23,56	32	Reino Unido	9	-28	6	20	142
Pinos Genil	1.252	604	21,47	11,17	36	Reino Unido	10	-14	21	8	363
Pinos Puente	13.450	6.519	24,62	17,08	128	Bulgaria	24	17	122	120	3.437
Piñar	1.362	644	20,54	20,47	74	Rumania	54	-25	5	11	4.875
Polícar	227	118	13,73	33,48	2	No representativo	-	-3	1	3	293
Polopos	1.557	710	20,80	15,02	495	Rumania	268	62	14	14	906
Pórtugos	419	211	15,20	26,47	6	No representativo	-	9	1	2	74
Puebla de Don Fadrique	2.565	1.280	20,41	23,73	84	Marruecos	47	-25	27	28	26.265
Pulianas	4.924	2.409	26,75	8,84	45	Colombia	10	14	59	31	356
Purullena	2.294	1.146	21,41	18,55	34	Marruecos	11	-20	28	20	719
Quéntar	1.036	506	16,89	19,54	12	Cuba	3	-16	14	13	306
Rubite	468	224	9,63	26,23	70	Reino Unido	36	-28	2	7	654
Salar	2.795	1.366	24,06	19,18	37	Reino Unido	11	29	25	34	722
Salobreña	12.063	5.872	23,69	14,94	987	Reino Unido	210	213	170	107	728
Santa Cruz del Comercio	546	257	19,85	23,71	8	Reino Unido	7	18	5	7	933
Santa Fe	14.599	7.225	24,35	13,92	387	Argentina	114	149	199	133	2.312
Soportújar	265	130	11,31	28,10	2	No representativo	-	-4	1	5	288
Sorvilán	677	328	14,41	26,11	82	Marruecos	39	-16	4	6	1.657
Taha (La)	743	383	14,56	24,71	75	Reino Unido	17	-13	4	6	518
Torre-Cardela	1.092	570	17,32	24,93	10	Bolivia	6	-10	5	10	1.008
Torvizcón	803	391	15,47	27,30	30	Reino Unido	20	11	2	5	646
Trevélez	831	403	20,07	18,88	12	Rumania	5	-23	8	4	687
Turón	327	143	8,55	26,25	11	Reino Unido	6	-13	1	6	1.970
Ugíjar	2.531	1.234	19,65	24,52	92	Reino Unido	33	-14	26	33	915
Valle (El)	1.130	598	12,91	31,87	50	Reino Unido	37	-4	4	15	84
Valle del Zatabi	2.315	1.171	19,22	23,86	19	Marruecos	10	6	23	27	4.460
Válor	708	363	11,01	36,68	7	Reino Unido	2	-19	5	12	1.112
Vegas del Genil	6.599	2.774	23,88	9,89	247	Bolivia	174	679	115	40	911
Vélez de Benaudalla	2.965	1.374	21,83	18,73	122	Rumania	55	72	25	21	1.802
Ventas de Huelma	734	336	16,34	22,73	25	Rumania	24	25	7	7	1.805

Superficie dedicada a cultivos leñosos Año 2005	Número de vehículos turismos matriculados Año 2006	Número de hoteles y pensiones Año 2005	Establecimientos con actividad económica			Paro registrado Año 2006	Contratos registrados Año 2006	Contratos indefinidos registrados Año 2006	IBI urbana: Número de recibos Año 2004	Renta neta media declarada Año 2004	
			Año 2005		Actividad predominante						
			Total de establecimientos	Número de establecimientos							
			Actividad predominante								
17.046	84	1	287	Sección K	41	233	4.000	88	3.717	7.994,59	Montefrío
3.524	44	0	115	Sección F	20	84	929	9	1.449	7.902,06	Montejicar
3.882	19	0	51	Sección D	9	39	704	1	1.030	8.040,32	Montillana
2.437	96	3	203	Sección F	43	107	2.063	90	1.720	9.365,92	Moraleda de Zafayona
608	10	0	32	Sección H	6	30	220	0	857	6.938,66	Morelábor
1.145	1.849	22	3.984	Sección K	794	2.869	32.597	1.721	44.116	14.228,88	Motril
5.340	9	0	27	Sección D	5	22	193	9	743	6.514,52	Murtas
945	19	1	52	Sección H	19	35	525	6	1.211	7.778,52	Nevada
437	22	0	46	Sección D	11	54	459	13	768	10.363,90	Nigüelas
250	25	0	28	Sección K	8	18	175	1	699	14.497,92	Nívar
34	452	2	857	Sección K	177	443	2.729	371	6.624	17.425,63	Ogijares
877	17	0	63	Sección F	7	46	483	4	1.312	8.363,76	Orce
2.182	139	6	387	Sección K	68	272	1.440	55	3.402	12.397,64	Órgiva
394	9	2	45	Sección F	10	42	270	8	898	9.192,21	Otívar
579	202	1	327	Sección K	68	258	1.508	100	4.194	17.209,42	Otura
1.233	234	2	545	Sección F	93	320	2.301	173	5.377	13.041,12	Padul
43	10	3	36	Sección H	9	21	130	11	428	12.667,97	Pampaneira
2.076	18	0	38	Sección H	5	24	512	6	1.117	7.833,09	Pedro Martínez
394	602	1	1.221	Sección F	188	428	4.983	690	6.242	15.042,48	Peligros
1.172	24	2	58	Sección F	19	50	217	0	1.208	8.757,88	Peza (La)
1.255	26	1	47	Sección H	9	48	260	5	895	8.785,69	Pinar (El)
408	56	4	103	Sección F	22	47	206	10	995	15.066,47	Pinos Genil
4.259	342	3	714	Sección K	83	621	6.087	177	7.704	10.610,03	Pinos Puente
3.733	30	1	40	Sección H	7	43	503	9	934	8.634,00	Piñar
166	5	0	3	Sección H	1	9	31	1	247	6.410,27	Polícar
226	55	3	60	Sección H	17	35	592	18	1.506	9.751,70	Polopos
17	7	2	30	Sección F	6	13	74	5	304	12.409,40	Pórtugos
2.292	24	5	133	Sección H	24	64	1.146	11	2.051	8.817,18	Puebla de Don Fadrique
255	258	0	284	Sección K	53	197	2.041	290	2.890	13.532,17	Pulianas
416	44	2	175	Sección D	31	151	679	51	1.305	8.908,87	Purullena
579	16	1	34	Sección F	7	41	122	4	667	12.588,37	Quéntar
937	9	0	14	Sección H	3	11	279	10	337	7.597,25	Rubite
7.021	45	0	134	Sección F	34	85	2.945	23	1.719	9.307,37	Salar
913	290	11	750	Sección K	125	563	3.929	217	15.554	12.474,50	Salobreña
585	13	0	21	Sección K	5	17	153	0	470	8.053,37	Santa Cruz del Comercio
913	622	6	1.027	Sección K	172	805	5.162	606	8.903	14.470,73	Santa Fe
29	3	0	12	Sección H	3	14	54	0	241	7.951,32	Soportujar
1.040	11	0	15	Sección H	3	14	196	1	904	8.193,24	Sorvilán
147	20	2	63	Sección H	18	45	174	9	869	10.132,43	Taha (La)
296	28	0	43	Sección K	7	18	378	3	813	7.341,17	Torre-Cardela
1.951	11	2	41	Sección F	7	24	744	6	659	7.165,98	Torvizcón
46	15	6	99	Sección H	25	42	143	22	555	9.973,60	Trevélez
1.860	5	0	10	Sección I	3	10	61	0	298	7.027,38	Turón
3.104	46	2	183	Sección F	26	95	980	22	1.928	10.575,65	Ugijar
1.127	25	1	59	Sección K	11	25	873	9	991	8.506,76	Valle (El)
882	39	0	112	Sección D	29	70	911	18	1.917	8.107,45	Valle del Zalabi
590	10	1	54	Sección H	12	20	270	4	950	11.382,70	Valor
301	259	0	242	Sección K	45	339	2.511	133	3.589	12.950,59	Vegas del Genil
566	59	3	107	Sección F	23	141	1.020	48	1.573	11.641,07	Vélez de Benaudalla
1.817	14	0	38	Sección F	10	25	376	8	568	9.707,23	Ventas de Huelma

	Población Total Año 2006	Población Mujeres Año 2005	Porcentaje de población menor de 20 años Año 2005	Porcentaje de población mayor de 65 años Año 2005	Población extranjera residente Año 2005		Saldo migratorio Año 2005	Nacimientos Año 2005	Defunciones Año 2005	Superficie dedicada a cultivos herbác. y barbecho Año 2005	
					Total de extranjeros						
					Nacionalidad predominante						
					Nacionalidad	Número de extranjeros					
Villamena	1.004	511	20,10	21,98	22	Reino Unido	19	6	9	17	247
Villanueva de las Torres	778	361	22,05	22,18	16	Reino Unido	5	-16	5	8	639
Villanueva Mesía	2.147	1.038	24,35	17,68	47	Ecuador	27	16	16	12	291
Víznar	796	368	18,25	18,50	38	Bolivia	13	-8	3	6	374
Zafarraya	2.170	990	17,64	17,23	175	Marruecos	141	14	22	25	1.425
Zagra	1.054	547	17,23	25,56	20	Reino Unido	7	-3	7	14	59
Zubia (La)	16.450	7.996	26,70	9,53	390	Argentina	69	380	242	84	504
Zújar	2.813	1.328	21,12	24,40	66	Reino Unido	31	89	22	40	705
Andalucía	7.975.672	3.960.194	22,73	14,59	420.207	Marruecos	74.743	105.554	91.808	65.885	2.133.524

Distribución de la actividad según el número de establecimientos. Año 2005

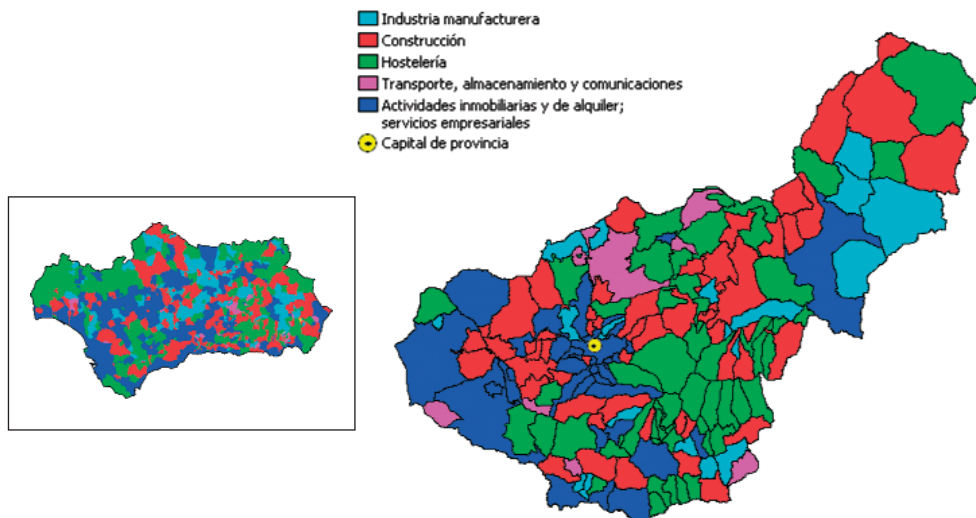

FUENTE: IEA. Directorio de Establecimientos con Actividad Económica en Andalucía. Año 2005

Superficie dedicada a cultivos leñosos Año 2005	Número de vehículos turismos matriculados Año 2006	Número de hoteles y pensiones Año 2005	Establecimientos con actividad económica Año 2005			Paro registrado Año 2006	Contratos registrados Año 2006	Contratos indefinidos registrados Año 2006	IBI urbana: Número de recibos Año 2004	Renta neta media declarada Año 2004	
			Total de establecimientos	Actividad predominante							
				Actividad	Número de establecimientos						
652	14	0	54	Sección F	18	36	242	15	718	9.516,63	Villamena
1.082	11	1	30	Sección F	9	26	282	22	486	7.495,92	Villanueva de las Torres
667	44	0	137	Sección F	33	69	975	32	1.131	8.929,76	Villanueva Mesia
175	35	0	50	Sección K	10	23	132	9	612	13.502,98	Víznar
66	47	0	120	Sección I	16	53	2.982	14	1.289	7.252,60	Zafarraya
858	2	0	43	Sección D	7	49	764	5	565	7.935,58	Zagra
198	557	3	966	Sección K	192	691	2.466	224	9.924	16.221,05	Zubia (La)
2.978	60	1	118	Sección F	22	108	1.924	12	1.949	7.924,57	Zújar
1.828.590	264.603	3.030	550.228	Sección K	110.487	477.326	4.176.435	248.596	4.843.786	14.838,80	Andalucía

Pirámide de población de la provincia de Granada. Año 2006

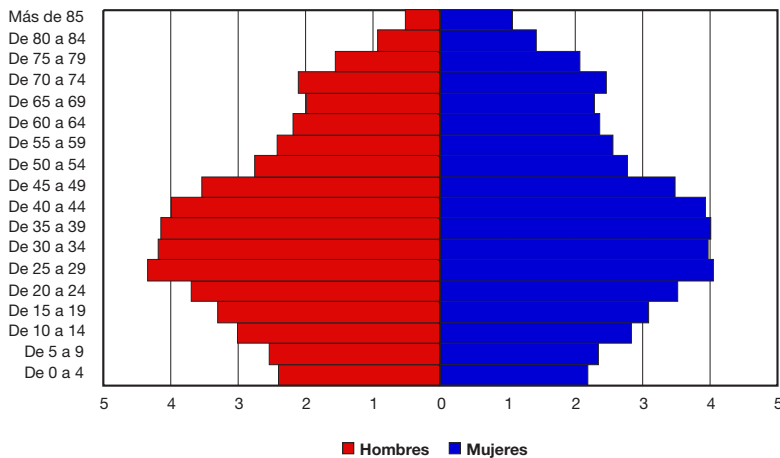

FUENTE: INE. Avance del Padrón a 1 de enero de 2006



	Población	Población	Porcentaje de	Porcentaje de	Población extranjera residente		Saldo migratorio	Nacimientos	Defunciones	Superficie dedicada a cultivos herbáceos y barbecho
	Total	Mujeres	población	población	Año 2005					
	Año 2006	Año 2005	menor	mayor						
			de 20 años	de 65 años	Total de	Nacionalidad predominante				
		Año 2005	Año 2005	extranjeros	Nacionalidad	Número de	Año 2005	Año 2005	Año 2005	
						extranjeros				

Huelva (Provincia)	492.174	242.650	22,27	14,92	18.809	Marruecos	4.572	7.682	5.503	4.393	159.247
Alájar	821	369	22,96	19,58	37	Alemania	10	35	5	7	887
Aljaraque	15.617	7.388	26,49	6,74	404	Senegal	73	673	195	69	744
Almendo (El)	847	395	22,14	20,34	25	Portugal	16	20	5	5	3.000
Almonaster la Real	1.860	906	15,24	28,20	19	Portugal	10	-38	15	36	990
Almonte	20.224	9.652	23,81	11,74	1.300	Rumanía	387	617	245	161	7.769

Crecimiento de la población - periodo 1996 - 2006

- Pierde población
- Gana población (por debajo del crecimiento de Andalucía)
- Gana población (por encima del crecimiento de Andalucía)
- Capital de provincia

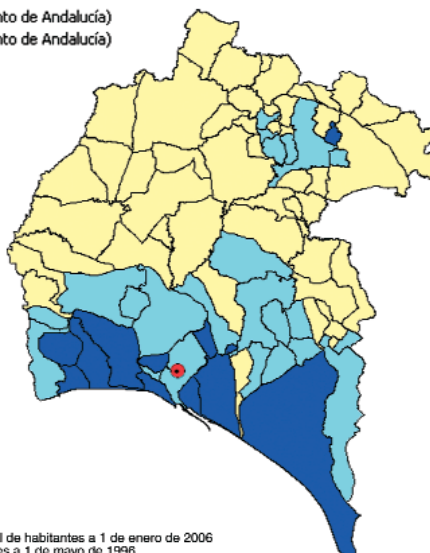
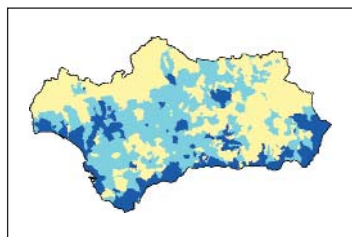

FUENTE: INE - Revisión del Padrón municipal de habitantes a 1 de enero de 2006
INE - Padrón municipal de habitantes a 1 de mayo de 1996

Alosno	4.478	2.336	18,65	26,65	74	Marruecos	22	31	33	84	4.132
Aracena	7.228	3.655	22,80	18,05	134	Bolivia	22	94	66	78	381
Aroche	3.211	1.685	21,21	22,81	5	No representativo	-	-62	38	45	1.322
Arroyomolinos de León	1.061	529	17,16	26,07	0	No representativo	-	2	0	16	246
Ayamonte	18.636	9.074	21,84	13,72	1.168	Portugal	392	562	214	152	1.839
Beas	4.210	2.081	19,65	19,41	106	Marruecos	35	94	42	49	3.504
Berrocal	377	191	9,70	38,81	1	No representativo	-	7	1	3	62
Bollullos Par del Condado	13.500	6.665	22,32	17,95	359	Marruecos	113	114	159	151	1.020
Bonares	5.493	2.582	23,05	15,57	312	Marruecos	164	173	72	47	1.248
Cabezas Rubias	858	415	19,36	22,91	2	No representativo	-	-12	10	12	1.847

Superficie dedicada a cultivos leñosos Año 2005	Número de vehículos turismos matriculados Año 2006	Número de hoteles y pensiones Año 2005	Establecimientos con actividad económica Año 2005		Paro registrado Año 2006	Contratos registrados Año 2006	Contratos Indefinidos registrados Año 2006	IBI urbana: Número de recibos Año 2004	Renta neta media declarada Año 2004		
			Total de establecimientos	Actividad predominante							
				Actividad							Número de establecimientos

59.697	15.500	185	30.634	Sección K	5.363	27.895	327.551	11.112	329.380	14.131,72	Huelva (Provincia)
35	11	1	50	Sección H	15	61	617	26	634	8.406,03	Alájar
182	620	3	669	Sección K	167	806	4.815	243	5.540	19.966,10	Aljaraque
373	20	0	31	Sección H	5	39	334	11	606	10.248,46	Almendo (El)
281	23	3	97	Sección H	25	122	767	15	1.972	9.853,85	Almonaster la Real
6.615	507	23	1.481	Sección K	240	912	29.159	369	26.143	11.537,63	Almonte

Distribución de la población extranjera por mil habitantes. Año 2005

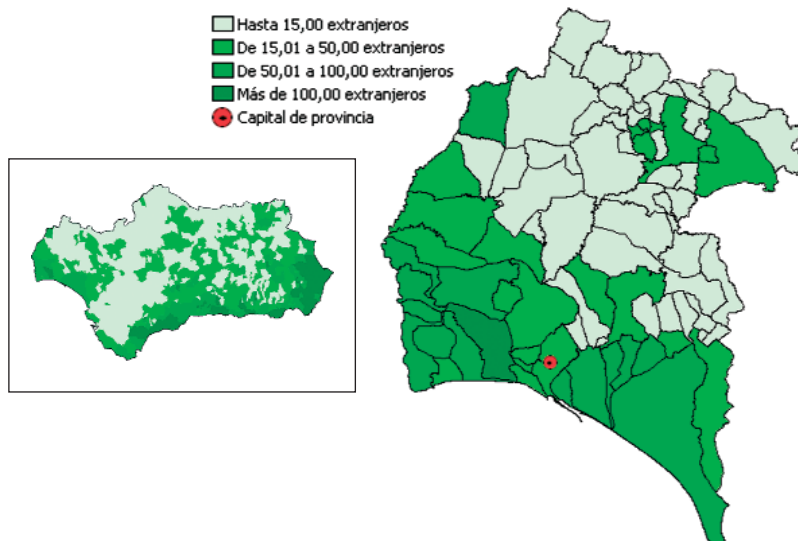

FUENTE: INE - Revisión del Padrón municipal del habitantes a 1 de enero de 2005

735	89	0	156	Sección H	30	214	1.783	30	2.639	10.358,67	Alosno
383	163	7	672	Sección K	129	488	3.942	213	4.576	13.199,80	Aracena
1.083	36	1	137	Sección H	24	105	1.801	13	2.345	8.539,61	Aroche
954	8	0	54	Sección H	7	100	482	2	971	7.233,47	Arroyomolinos de León
979	563	12	1.309	Sección K	234	974	11.962	808	13.015	12.408,07	Ayamonte
2.135	108	0	210	Sección F	25	205	1.240	40	3.653	11.355,61	Beas
40	2	0	17	Sección K	5	14	317	1	468	10.037,07	Berrocal
2.738	270	1	854	Sección D	113	512	9.299	134	7.365	10.441,75	Bollullos Par del Condado
739	108	0	302	Sección K	55	141	4.248	62	3.078	11.890,02	Bonares
49	10	0	32	Sección H	5	33	305	2	499	11.158,70	Cabezas Rubias

CONTINÚA →

	Población Total Año 2006	Población Mujeres Año 2005	Porcentaje de población menor de 20 años Año 2005	Porcentaje de población mayor de 65 años Año 2005	Población extranjera residente Año 2005		Saldo migratorio Año 2005	Nacimientos Año 2005	Defunciones Año 2005	Superficie dedicada a cultivos herbáceos y barbecho Año 2005	
					Total de extranjeros	Nacionalidad predominante					
											Nacionalidad
Cala	1.308	650	21,30	22,21	13	Rumanía	7	-13	12	18	112
Calañas	4.400	2.262	20,12	25,99	37	Francia	7	-53	33	67	1.481
Campillo (El)	2.276	1.197	18,03	21,83	23	Bulgaria	10	-53	19	17	308
Campofrío	772	409	19,51	20,62	3	No representativo	-	-31	7	11	169
Cañaveral de León	412	217	15,51	27,45	0	No representativo	-	-3	2	7	125
Cartaya	16.042	7.428	24,09	10,92	1.617	Marruecos	576	729	198	118	3.216
Castaño del Robledo	214	94	23,90	21,46	9	Reino Unido	5	4	0	1	175
Cerro de Andévalo (El)	2.581	1.366	18,97	26,90	11	Marruecos	6	-34	15	32	5.473
Chucena	2.054	1.016	25,54	17,95	10	Argentina	3	19	28	27	995
Corteconcepción	615	308	21,13	24,84	9	Alemania	4	2	2	6	46

Población según lugar de nacimiento. Año 2005

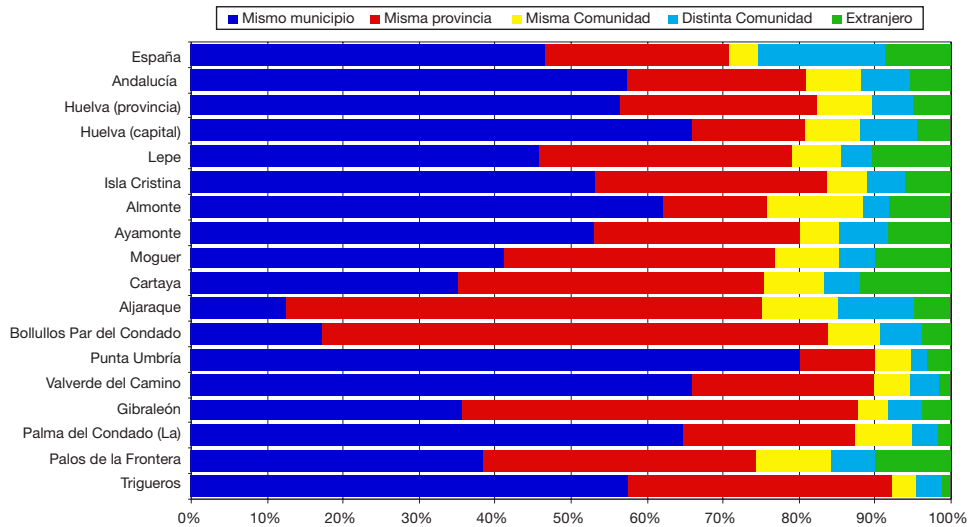

FUENTE: INE - Revisión del Padrón municipal de habitantes a 1 de enero de 2005

Cortegana	5.039	2.493	20,42	19,97	62	Portugal	24	93	38	61	1.119
Cortelazor	270	147	17,65	27,68	0	No representativo	-	-14	1	6	280
Cumbres de Enmedio	44	19	4,26	46,81	0	No representativo	-	-2	0	2	289
Cumbres de San Bartolomé	490	258	16,60	36,20	1	No representativo	-	2	1	3	254
Cumbres Mayores	2.024	1.017	19,14	23,99	3	No representativo	-	-3	10	26	2.059

Superficie dedicada a cultivos leñosos Año 2005	Número de vehículos turismos matriculados Año 2006	Número de hoteles y pensiones Año 2005	Establecimientos con actividad económica Año 2005		Paro registrado Año 2006	Contratos registrados Año 2006	Contratos Indefinidos registrados Año 2006	IBI urbana: Número de recibos Año 2004	Renta neta media declarada Año 2004		
			Total de establecimientos	Actividad predominante							
				Actividad							Número de establecimientos
412	27	0	98	Sección H	12	118	452	10	896	12.186,55	Cala
40	95	1	198	Sección H	25	353	979	38	3.160	10.440,49	Calañas
385	47	0	96	Sección H	14	185	1.550	54	1.528	12.059,99	Campillo (El)
50	19	0	32	Sección K	6	80	246	1	622	11.493,25	Campofrío
410	2	0	10	Sección H	2	20	171	0	394	6.853,69	Cañaverale de León
2.811	482	11	979	Sección K	162	595	17.691	603	11.011	14.401,02	Cartaya
16	3	0	27	Sección D	5	14	186	4	290	9.015,85	Castaño del Robledo
323	44	0	116	Sección H	17	232	575	7	1.751	9.328,65	Cerro de Andévalo (El)
1.324	32	2	106	Sección H	16	89	1.271	14	1.075	8.932,58	Chucena
246	14	1	28	Sección H	6	43	204	5	544	11.615,33	Corteconcepción

Proporción de parados sobre la población de 16 a 65 años. Año 2006

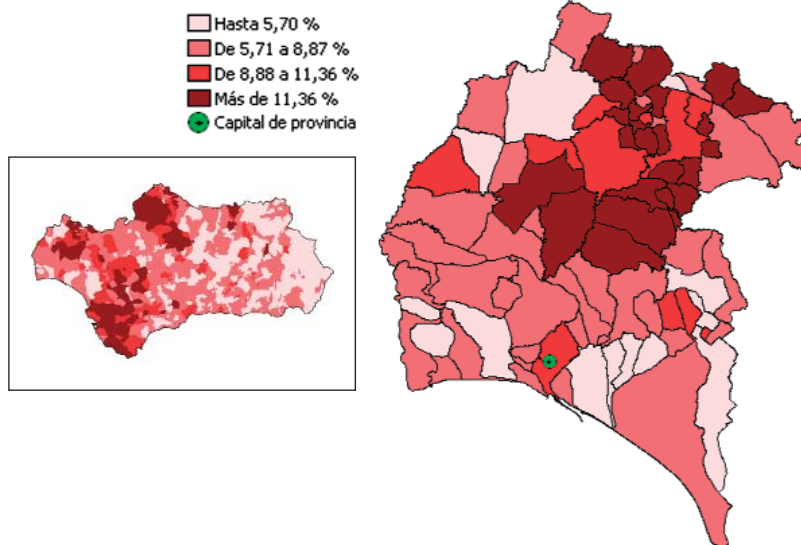

FUENTE: Servicio Andaluz de Empleo. Año 2006

220	80	3	315	Sección H	43	311	2.196	54	2.987	11.155,10	Cortegana
12	2	0	16	Sección H	5	23	160	0	392	10.478,37	Cortelazor
52	0	0	0	Sin establ.	0	2	49	0	100	10.683,94	Cumbres de Enmedio
145	9	0	20	Sección H	5	30	231	2	523	9.665,27	Cumbres de San Bartolomé
623	19	2	147	Sección D	40	158	1.040	33	1.411	10.121,22	Cumbres Mayores

CONTINÚA →

	Población Total Año 2006	Población Mujeres Año 2005	Porcentaje de población menor de 20 años Año 2005	Porcentaje de población mayor de 65 años Año 2005	Población extranjera residente Año 2005		Saldo migratorio Año 2005	Nacimientos Año 2005	Defunciones Año 2005	Superficie dedicada a cultivos herbác. y barbecho Año 2005	
					Total de extranjeros	Nacionalidad predominante					
						Nacionalidad					Número de extranjeros
Encinasola	1.634	853	15,36	31,85	21	Portugal	13	-10	10	38	2.932
Escacena del Campo	2.174	1.102	21,31	19,29	18	Rumanía	6	6	24	37	5.532
Fuenteheridos	606	309	22,22	19,52	21	Reino Unido	10	-16	8	5	324
Galaroza	1.606	833	21,50	21,13	24	Reino Unido	8	-20	7	18	405
Gibraleón	11.349	5.551	22,31	14,85	263	Marruecos	46	169	113	111	8.673
Granada de Río-Tinto (La)	222	108	15,79	21,93	1	No representativo	-	-11	3	0	42
Granado (El)	618	279	13,94	25,80	43	Portugal	28	-4	1	9	2.444
Higuera de la Sierra	1.361	674	21,59	23,59	22	Rumanía	8	10	6	16	168
Hinojales	366	185	16,27	27,03	2	No representativo	-	-11	5	1	179
Hinojos	3.797	1.848	20,80	15,16	91	Marruecos	38	90	30	28	1.470
Huelva	145.763	74.708	21,23	13,83	4.569	Marruecos	926	493	1.762	1.222	3.983
Isla Cristina	20.323	9.885	26,07	11,66	984	Marruecos	416	187	272	140	1.488
Jabugo	2.473	1.249	23,72	18,06	28	Rumanía	5	-15	23	23	373
Lepe	23.781	10.980	26,27	9,54	2.238	Marruecos	478	880	312	126	1.956
Linares de la Sierra	308	155	21,02	21,02	1	No representativo	-	-7	3	4	408

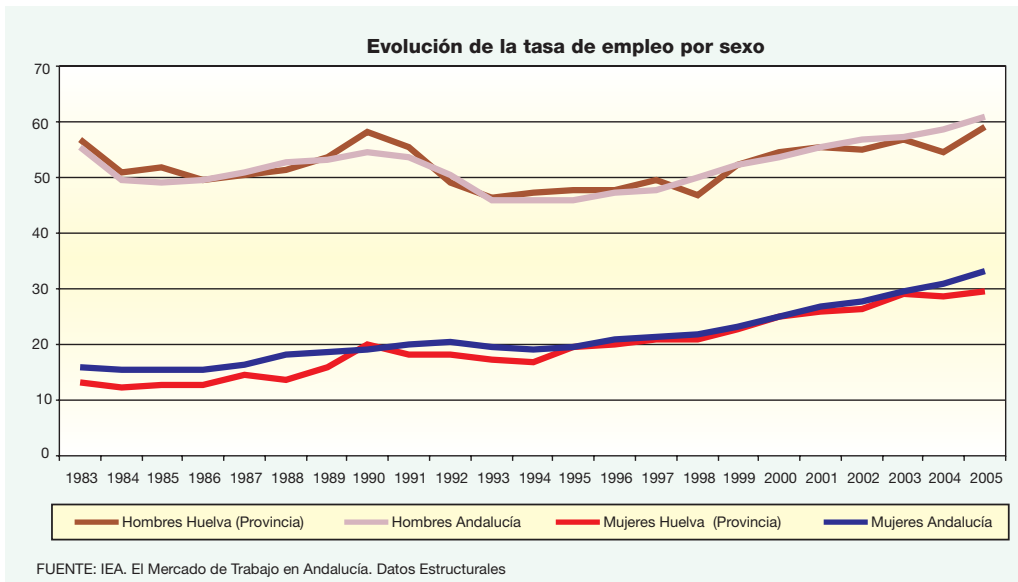

Lucena del Puerto	2.175	1.092	24,00	13,53	164	Marruecos	93	-65	23	17	1.038
Manzanilla	2.355	1.190	22,15	19,38	13	Marruecos	5	-7	1	17	2.245
Marines (Los)	320	167	14,29	26,75	9	Reino Unido	9	-6	3	3	186
Minas de Riotinto	4.401	2.319	20,66	20,77	23	Rumanía	8	-48	33	49	3
Moguer	18.441	8.116	23,78	9,30	1.592	Marruecos	724	1.319	230	110	3.271
Nava (La)	328	130	10,91	29,82	3	No representativo	-	2	4	7	903
Nerva	5.947	3.072	19,96	22,47	17	Bolivia	4	32	58	83	372
Niebla	4.033	1.956	22,82	15,51	70	Ucrania	43	45	42	42	4.797
Palma del Condado (La)	10.074	4.982	24,56	15,61	137	Marruecos	49	163	116	118	3.924
Palos de la Frontera	8.415	3.924	26,32	9,53	753	Marruecos	247	313	102	51	1.570

Superficie dedicada a cultivos leñosos Año 2005	Número de vehículos turismos matriculados Año 2006	Número de hoteles y pensiones Año 2005	Establecimientos con actividad económica Año 2005		Paro registrado Año 2006	Contratos registrados Año 2006	Contratos Indefinidos registrados Año 2006	IBI urbana: Número de recibos Año 2004	Renta neta media declarada Año 2004		
			Total de establecimientos	Actividad predominante							
				Actividad							Número de establecimientos
1.150	15	1	72	Sección H	15	65	482	2	1.537	10.778,47	Encinasola
245	46	0	110	Sección F	17	93	710	30	1.072	9.386,03	Escacena del Campo
30	13	3	55	Sección H	17	43	356	12	577	10.767,43	Fuenteheridos
109	27	3	115	Sección D	24	122	771	29	1.253	9.622,78	Galarzoa
6.438	338	2	570	Sección F	105	517	7.708	153	5.998	12.414,10	Gibraleón
0	1	0	5	Sección D	2	28	120	2	177	9.316,37	Granada de Río-Tinto (La)
62	19	0	21	Sección H	4	30	238	5	349	8.678,41	Granado (El)
219	37	0	73	Sección D	14	98	1.072	28	932	9.546,83	Higuera de la Sierra
335	6	0	22	Sección H	7	12	206	2	380	6.313,70	Hinojales
3.238	104	1	180	Sección H	35	133	3.054	54	2.047	11.161,93	Hinojos
227	6.723	12	9.969	Sección K	2.369	9.631	69.783	4.608	84.503	17.065,52	Huelva
1.270	553	11	1.316	Sección K	233	1.182	13.921	505	19.490	11.789,45	Isla Cristina
65	38	1	184	Sección D	46	235	1.939	103	1.538	11.298,73	Jabugo
2.330	789	18	1.600	Sección K	288	1.183	22.627	581	18.590	12.816,97	Lepe
25	7	0	12	Sección H	5	27	235	5	346	10.303,09	Linares de la Sierra

Superficie agrícola según tipo de cultivo. Año 2005

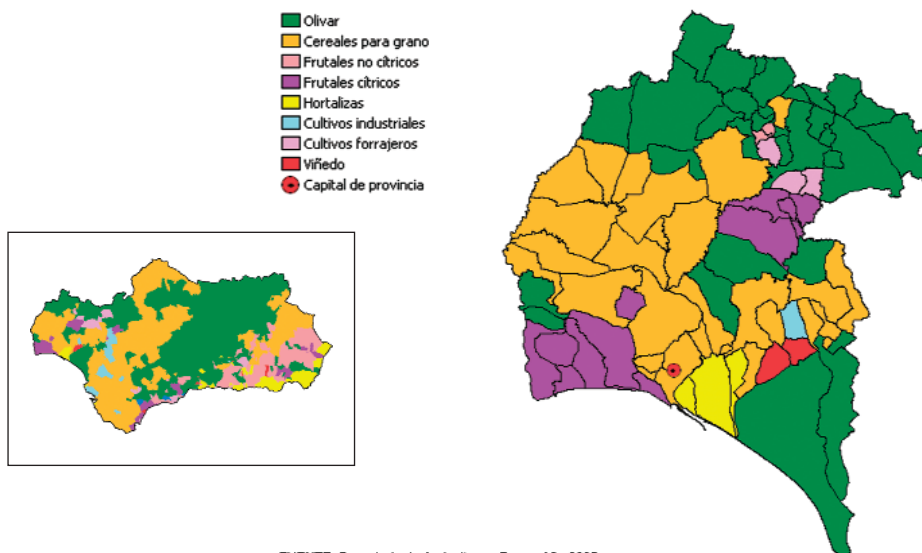

FUENTE: Consejería de Agricultura y Pesca. Año 2005

786	62	1	96	Sección F	17	69	6.109	47	1.013	17.302,39	Lucena del Puerto
1.173	31	0	110	Sección H	15	81	601	11	1.403	8.744,58	Manzanilla
10	5	1	17	Sección H	4	14	225	2	414	7.776,21	Marines (Los)
51	128	3	212	Sección K	27	352	993	81	2.522	13.845,94	Minas de Riotinto
1.175	560	9	1.095	Sección K	184	612	25.175	274	10.800	15.517,99	Moguer
279	5	0	21	Sección H	6	32	187	3	292	9.979,89	Nava (La)
381	101	2	292	Sección H	40	599	1.129	82	3.572	11.711,35	Nerva
2.116	127	1	228	Sección I	40	211	3.242	98	2.251	12.716,30	Niebla
545	261	2	618	Sección K	107	589	4.011	237	4.534	12.499,00	Palma del Condado (La)
150	326	8	549	Sección K	90	435	23.630	333	4.836	16.393,76	Palos de la Frontera

	Población Total Año 2006	Población Mujeres Año 2005	Porcentaje de población menor de 20 años Año 2005	Porcentaje de población mayor de 65 años Año 2005	Población extranjera residente Año 2005		Saldo migratorio Año 2005	Nacimientos Año 2005	Defunciones Año 2005	Superficie dedicada a cultivos herbáceos y barbecho Año 2005	
					Total de extranjeros	Nacionalidad predominante					
						Nacionalidad					Número de extranjeros
Paterna del Campo	3.763	1.835	21,48	20,33	18	Marruecos	9	-9	40	34	4.775
Paymogo	1.273	653	21,24	24,19	23	Portugal	19	-8	12	14	7.520
Puebla de Guzmán	3.200	1.523	19,40	21,29	62	Portugal	33	34	26	37	9.059
Puerto Moral	272	125	28,24	20,99	0	No representativo	-	10	6	3	16
Punta Umbría	14.033	6.745	23,26	9,81	364	Marruecos	85	198	143	102	115
Rociana del Condado	6.863	3.167	22,21	17,08	390	Rumanía	189	344	77	81	2.343
Rosal de la Frontera	1.819	928	18,55	24,82	91	Portugal	73	13	14	24	1.598
San Bartolomé de la Torre	3.205	1.494	19,74	16,27	127	Portugal	33	51	40	21	1.144
San Juan del Puerto	7.204	3.429	23,75	11,63	99	Marruecos	20	301	101	52	3.137
San Silvestre de Guzmán	662	301	14,38	25,08	48	Ecuador	11	40	10	3	1.618
Sanlúcar de Guadiana	373	190	13,98	26,39	33	Portugal	12	-1	3	4	2.936
Santa Ana la Real	484	269	21,31	28,49	1	No representativo	-	-15	2	2	58
Santa Bárbara de Casa	1.158	600	15,96	24,19	14	Portugal	13	-31	11	16	1.463
Santa Olalla del Cala	2.135	1.062	21,70	20,21	8	Alemania	3	14	23	29	1.513
Trigueros	7.373	3.622	21,83	15,61	34	Marruecos	9	17	67	75	5.513
Valdelarco	237	123	11,20	34,44	0	No representativo	-	-1	1	6	189
Valverde del Camino	12.615	6.449	20,62	17,83	140	Rumanía	30	92	115	136	239
Villablanca	2.419	1.095	22,20	15,88	203	Marruecos	56	109	28	22	1.837
Villalba del Alcor	3.445	1.715	22,18	17,88	24	Rumanía	11	3	40	31	3.484
Villanueva de las Cruces	409	218	13,90	27,32	1	No representativo	-	-6	1	4	432
Villanueva de los Castillejos	2.768	1.348	20,48	19,38	158	Portugal	47	64	16	26	9.160
Villarrasa	2.121	1.036	20,29	19,71	25	Rumanía	7	10	32	24	2.859
Zalamea la Real	3.516	1.791	19,85	22,95	49	Rumanía	32	-14	29	45	1.170
Zúfre	995	461	21,49	23,45	46	Rumanía	32	25	9	10	342
Andalucía	7.975.672	3.960.194	22,73	14,59	420.207	Marruecos	74.743	105.554	91.808	65.885	2.133.524

Distribución de la actividad según el número de establecimientos. Año 2005

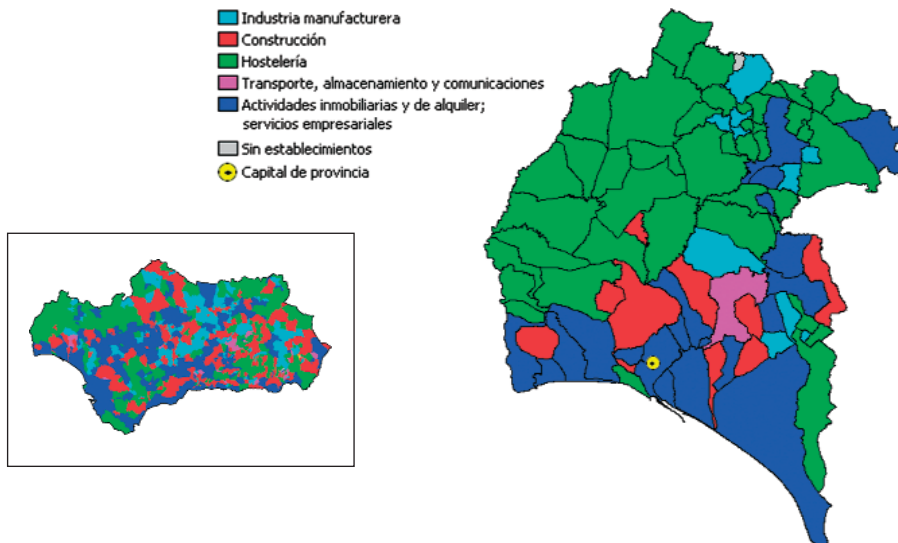

FUENTE: IEA. Directorio de Establecimientos con Actividad Económica en Andalucía. Año 2005

Superficie dedicada a cultivos leñosos Año 2005	Número de vehículos turismos matriculados Año 2006	Número de hoteles y pensiones Año 2005	Establecimientos con actividad económica Año 2005			Paro registrado Año 2006	Contratos registrados Año 2006	Contratos Indefinidos registrados Año 2006	IBI urbana: Número de recibos Año 2004	Renta neta media declarada Año 2004	
			Total de establecimientos	Actividad predominante							
				Actividad	Número de establecimientos						
1.599	35	0	140	Sección K	19	104	1.331	15	2.049	9.214,12	Paterna del Campo
317	109	1	47	Sección H	9	74	317	8	797	10.259,02	Paymogo
329	77	1	150	Sección H	18	158	989	25	1.743	10.945,90	Puebla de Guzmán
140	4	0	10	Sección H	2	21	72	2	184	9.355,04	Puerto Moral
150	404	12	1.002	Sección H	203	660	6.484	262	19.586	15.740,17	Punta Umbría
1.401	135	0	354	Sección F	69	234	4.514	40	3.325	9.563,87	Rociana del Condado
167	26	3	96	Sección H	15	73	854	7	1.152	9.558,11	Rosal de la Frontera
1.242	92	1	174	Sección F	33	160	3.351	21	1.730	11.351,66	San Bartolomé de la Torre
299	258	4	407	Sección K	52	326	2.772	159	3.455	12.699,04	San Juan del Puerto
409	14	1	26	Sección H	7	18	300	2	408	8.393,46	San Silvestre de Guzmán
315	6	1	23	Sección H	8	20	124	2	390	9.958,61	Sanlúcar de Guadiana
71	7	1	22	Sección H	6	36	250	2	443	9.409,18	Santa Ana la Real
90	19	2	61	Sección H	15	37	409	4	775	9.265,34	Santa Bárbara de Casa
601	28	1	164	Sección K	23	112	1.225	26	1.449	11.272,08	Santa Olalla del Cala
803	193	1	439	Sección K	66	432	2.368	68	4.465	11.920,80	Trigueros
10	2	0	12	Sección H	4	10	223	1	399	8.739,42	Valdelarco
185	313	1	892	Sección D	143	1.162	2.912	226	7.050	12.424,01	Valverde del Camino
1.147	66	1	159	Sección F	34	86	1.979	32	1.116	9.158,61	Villablanca
983	74	0	155	Sección D	23	219	1.661	23	1.676	9.042,43	Villalba del Alcor
21	3	0	167	Sección F	22	23	83	1	296	10.649,05	Villanueva de las Cruces
1.294	72	1	19	Sección H	3	132	4.604	67	1.696	10.642,38	Villanueva de los Castillejos
1.296	39	0	99	Sección F	14	95	2.899	9	1.128	9.307,24	Villarrasa
526	81	2	175	Sección H	21	283	566	23	2.551	12.185,07	Zalamea la Real
602	12	1	40	Sección H	7	51	668	6	903	9.088,83	Zufre
1.828.590	264.603	3.030	550.228	Sección K	110.487	477.326	4.176.435	248.596	4.843.786	14.838,80	Andalucía

Pirámide de población de la provincia de Huelva. Año 2006

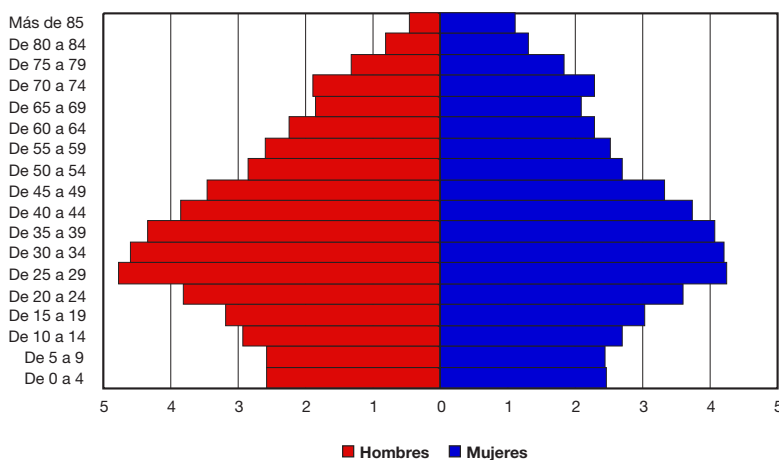

FUENTE: INE. Avance del Padrón a 1 de enero de 2006

Jaén

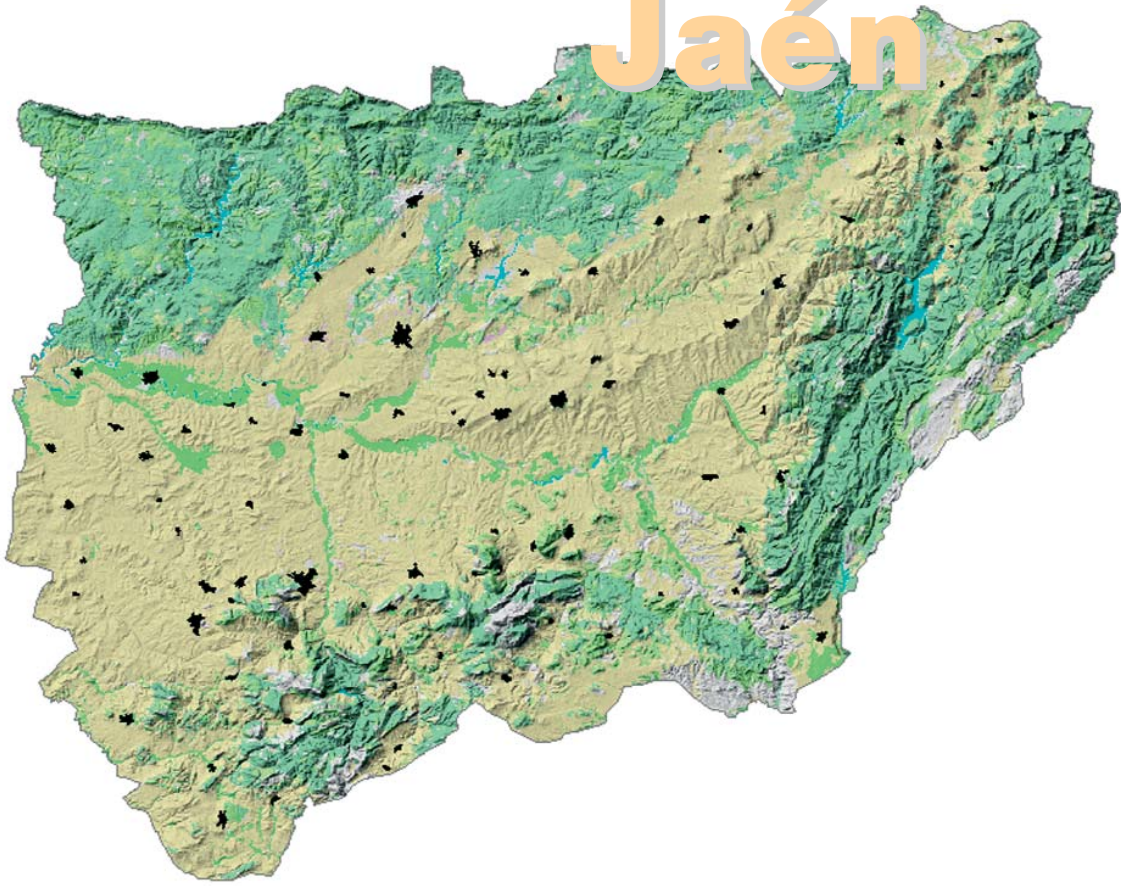

	Población Total Año 2006	Población Mujeres Año 2005	Porcentaje de población menor de 20 años Año 2005	Porcentaje de población mayor de 65 años Año 2005	Población extranjera residente Año 2005		Saldo migratorio Año 2005	Nacimientos Año 2005	Defunciones Año 2005	Superficie dedicada a cultivos herbác. y barbecho Año 2005	
					Total de extranjeros						
					Nacionalidad	Número de extranjeros					
											Nacionalidad predominante
Jaén (Provincia)	662.751	332.243	23,48	17,78	11.388	Marruecos	3.462	995	6.602	6.284	93.836
Albánchez de Mágina	1.326	654	17,82	28,65	1	No representativo	-	-25	8	11	106
Alcalá la Real	22.129	11.119	21,61	21,12	395	Rumanía	106	113	209	233	2.907
Alcaudete	11.164	5.622	22,86	21,31	140	Mali	34	35	73	104	282
Aldeaquejada	542	256	16,33	29,36	5	No representativo	-	-11	3	8	2.092
Andújar	38.662	19.562	23,81	15,76	486	Marruecos	94	68	401	344	3.627
Arjona	5.775	2.883	24,48	18,74	22	Marruecos	7	12	59	70	962
Arjonilla	3.908	1.974	25,19	19,51	34	Marruecos	20	-21	35	38	145
Arquillos	1.985	988	25,14	18,53	46	Marruecos	22	3	12	14	580
Arroyo del Ojanco	2.500	1.231	22,86	18,75	111	Marruecos	68	-26	24	23	165
Baeza	16.056	7.998	25,47	16,86	278	Marruecos	127	187	156	135	1.215

Crecimiento de la población - periodo 1996 - 2006

- Pierde población
- Gana población (por debajo del crecimiento de Andalucía)
- Gana población (por encima del crecimiento de Andalucía)
- Capital de provincia

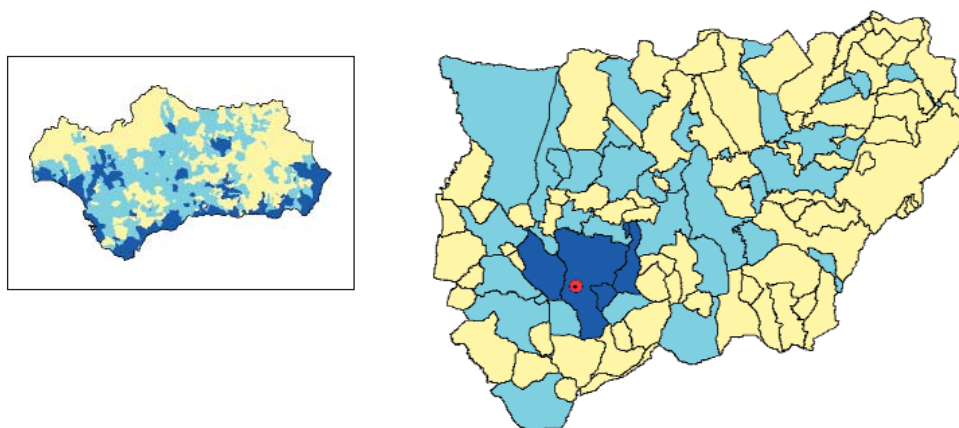

FUENTE: INE - Revisión del Padrón municipal de habitantes a 1 de enero de 2006
INE - Padrón municipal de habitantes a 1 de mayo de 1996

Bailén	18.362	8.899	26,85	12,59	258	Marruecos	68	113	189	150	856
Baños de la Encina	2.715	1.311	22,83	18,99	21	Marruecos	7	-18	26	21	792
Beas de Segura	5.467	2.651	21,46	21,90	175	Marruecos	122	-5	46	63	351
Bedmar y Garciez	3.185	1.585	21,74	23,83	29	Lituania	13	-27	30	46	59
Begijar	3.101	1.529	24,38	18,94	18	Ecuador	7	17	30	31	614
Bélmez de la Moraleda	1.922	928	22,66	21,53	72	Marruecos	30	-15	19	21	97
Benatae	586	254	17,62	29,70	33	Marruecos	11	0	2	6	117
Cabra del Santo Cristo	2.212	1.062	23,82	20,75	70	Rumanía	66	-35	19	26	2.651
Cambil	2.996	1.446	20,21	23,28	17	Marruecos	6	-29	29	31	95
Campillo de Arenas	2.020	994	21,42	21,87	43	Ecuador	16	-9	28	40	3
Canena	2.082	1.077	23,18	20,75	21	Marruecos	10	-18	17	20	1
Carboneros	671	327	21,18	21,76	7	Ecuador	6	-5	8	8	55
Cárcheles	1.441	726	22,04	24,61	25	Argentina	10	-26	11	15	17
Carolina (La)	15.576	7.891	23,51	13,79	192	Pakistán	56	-25	160	141	285
Castellar	3.748	1.821	25,23	19,48	137	Marruecos	74	-31	38	37	632

Superficie dedicada a cultivos leñosos Año 2005	Número de vehículos turísticos matriculados Año 2006	Número de hoteles y pensiones Año 2005	Establecimientos con actividad económica Año 2005		Paro registrado Año 2006	Contratos registrados Año 2006	Contratos Indefinidos registrados Año 2006	IBI urbana: Número de recibos Año 2004	Renta neta media declarada Año 2004		
			Total de establecimientos	Actividad predominante							
				Actividad							Número de establecimientos
579.675	13.847	212	41.918	Sección K	6.267	32.212	373.571	13.546	435.105	12.560,02	Jaén (Provincia)
1.076	11	1	63	Sección H	13	30	603	20	1.186	7.278,71	Albanchez de Mágina
16.093	360	3	1.526	Sección K	231	761	10.702	393	15.192	10.709,98	Alcalá la Real
18.254	140	3	588	Sección D	83	373	8.039	163	7.137	9.995,63	Alcaudete
448	2	0	29	Sección H	6	15	166	13	589	9.506,23	Aldeaquemada
8.224	780	7	2.692	Sección K	401	2.240	18.074	990	22.682	12.181,77	Andújar
14.405	63	0	370	Sección D	62	194	7.252	82	3.832	10.711,54	Arjona
3.888	67	0	214	Sección D	54	91	3.080	73	2.453	10.289,77	Arjonilla
3.223	37	0	98	Sección F	18	59	988	1	1.103	9.774,89	Arquillos
4.927	..	1	146	Sección F	17	74	1.606	6	1.741	10.559,41	Arroyo del Ojanco
16.648	308	10	1.115	Sección K	158	721	10.455	323	10.895	13.432,12	Baeza

Distribución de la población extranjera por mil habitantes. Año 2005

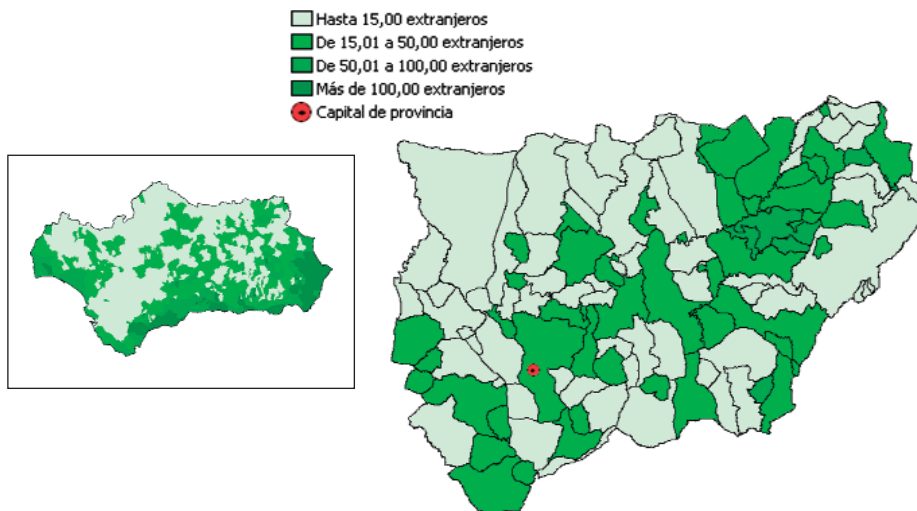

FUENTE: INE - Revisión del Padrón municipal del habitantes a 1 de enero de 2005

9.110	419	8	1.404	Sección D	226	1.063	8.919	776	9.468	11.361,36	Bailén
3.096	63	2	108	Sección H	16	103	1.052	26	1.770	10.627,25	Baños de la Encina
10.447	74	3	381	Sección F	49	217	4.041	33	4.259	10.417,78	Beas de Segura
7.277	38	1	131	Sección H	22	93	2.011	13	2.513	8.341,58	Bedmar y Garciez
3.296	59	0	140	Sección D	20	113	2.141	28	2.011	9.459,71	Begijar
1.803	12	0	81	Sección D	16	121	862	10	1.185	7.320,12	Bélmez de la Moraleda
1.732	8	0	29	Sección D	6	19	285	0	721	8.674,42	Benatae
4.909	31	0	106	Sección D	19	100	1.208	13	1.378	8.808,79	Cabra del Santo Cristo
5.312	37	1	112	Sección H	16	97	979	16	2.323	7.466,04	Cambil
3.428	46	2	116	Sección F	21	63	1.622	18	1.282	9.491,18	Campillo de Arenas
1.399	16	0	97	Sección F	13	83	1.389	22	1.229	11.705,81	Canena
2.159	11	0	37	Sección H	8	44	282	5	425	8.448,26	Carboneros
2.366	92	1	74	Sección H	12	49	997	27	988	10.047,98	Cárcheles
2.140	443	7	863	Sección D	124	1.650	4.154	447	7.726	13.354,40	Carolina (La)
9.290	48	3	218	Sección H	29	119	2.734	39	2.282	9.744,61	Castellar

CONTINÚA ➔

	Población Total Año 2006	Población Mujeres Año 2005	Porcentaje de población menor de 20 años Año 2005	Porcentaje de población mayor de 65 años Año 2005	Población extranjera residente Año 2005		Saldo migratorio Año 2005	Nacimientos Año 2005	Defunciones Año 2005	Superficie dedicada a cultivos herbáceos y barbecho Año 2005		
					Total de extranjeros	Nacionalidad predominante						
											Nacionalidad	Número de extranjeros
Castillo de Locubín	5.009	2.523	18,96	27,30	132	Ecuador	51	24	21	65	144	
Cazaillla	839	399	22,57	21,73	4	No representativo	-	10	4	11	1.285	
Cazorla	8.173	4.180	21,43	20,71	127	Ecuador	26	21	53	82	3.564	
Chiclana de Segura	1.191	602	14,57	28,39	20	Marruecos	16	-17	2	20	1.647	
Chilluévar	1.629	853	20,17	24,11	11	Alemania	5	-33	14	17	635	
Escañuela	950	481	22,80	20,92	0	No representativo	-	-2	7	11	60	
Espelúy	750	382	24,71	21,46	18	Marruecos	14	-10	4	10	908	
Frailes	1.796	889	18,05	26,87	53	Rumanía	27	-4	20	21	216	
Fuentsanta de Martos	3.326	1.651	22,34	22,34	71	Rumanía	27	-18	36	33	102	
Fuerte del Rey	1.267	629	21,68	22,64	28	Marruecos	22	18	12	16	345	
Génave	565	277	17,10	30,05	0	No representativo	-	-10	3	9	657	
Guardia de Jaén (La)	3.301	1.340	27,53	14,02	25	Rumanía	10	243	56	29	185	
Guarromán	2.904	1.472	25,68	15,61	53	Marruecos	34	-6	39	36	743	
Higuera de Calatrava	696	335	21,08	22,93	31	Rumanía	19	-2	3	10	639	
Hinojares	446	241	17,13	33,83	30	Reino Unido	27	-13	0	7	340	
Hornos	663	327	19,79	25,27	10	Colombia	5	14	3	12	51	
Huelma	6.172	3.010	23,77	18,83	64	Argelia	29	-31	60	64	4.394	
Huesa	2.726	1.356	26,00	16,46	14	Marruecos	3	-10	21	18	643	
Ibros	3.186	1.564	23,70	20,58	73	Marruecos	60	33	24	36	450	
Iruela (La)	1.989	943	23,92	19,27	15	Ecuador	5	20	13	23	501	

Población según lugar de nacimiento. Año 2005

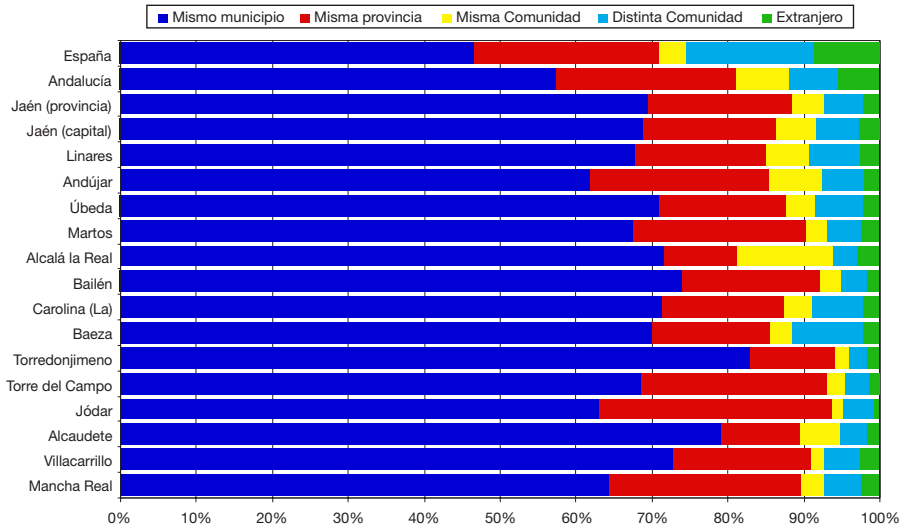

FUENTE: INE - Revisión del Padrón municipal de habitantes a 1 de enero de 2005

Iznatoraf	1.155	563	20,20	19,70	73	Marruecos	59	-5	2	6	547
Jabalquinto	2.416	1.200	23,80	20,83	9	Marruecos	4	-11	15	30	1.128
Jaén	116.769	60.210	23,83	14,25	2.559	Ecuador	639	-152	1.350	921	5.663
Jamilena	3.459	1.697	24,79	20,06	46	Colombia	15	34	34	31	54
Jimena	1.507	763	20,70	26,45	2	No representativo	-	-1	10	15	82

Superficie dedicada a cultivos leñosos Año 2005	Número de vehículos turismos matriculados Año 2006	Número de hoteles y pensiones Año 2005	Establecimientos con actividad económica Año 2005			Paro registrado Año 2006	Contratos registrados Año 2006	Contratos Indefinidos registrados Año 2006	IBI urbana: Número de recibos Año 2004	Renta media declarada Año 2004	
			Total de establecimientos	Actividad predominante							
				Actividad	Número de establecimientos						
6.469	47	0	223	Sección F	33	115	3.102	48	3.836	7.814,88	Castillo de Locubín
2.855	18	0	37	Sección F	8	37	882	2	579	9.108,38	Cazaillla
8.046	93	18	560	Sección H	95	351	3.756	124	5.842	12.355,53	Cazorla
7.676	14	0	35	Sección H	5	14	937	16	1.396	8.903,02	Chiclana de Segura
2.825	11	0	68	Sección H	11	37	1.344	21	998	6.908,41	Chilluévar
1.260	6	0	37	Sección F	6	23	557	3	600	9.605,46	Escañuela
1.330	17	0	21	Sección D	5	35	314	8	503	9.629,06	Espelúy
1.827	9	1	79	Sección D	13	37	1.009	3	1.401	8.561,07	Frailes
3.775	47	0	193	Sección D	56	90	1.151	46	2.136	9.452,07	Fuensanta de Martos
2.996	25	0	51	Sección F	10	45	703	6	842	9.894,30	Fuerte del Rey
2.476	10	0	24	Sección D	6	17	470	1	807	7.895,98	Génave
2.898	75	1	125	Sección F	20	123	1.329	37	2.059	15.960,24	Guardia de Jaén (La)
2.929	62	5	204	Sección H	31	143	1.439	151	1.712	11.388,42	Guarromán
3.207	11	0	45	Sección D	8	11	807	8	521	8.335,32	Higuera de Calatrava
407	3	1	12	Sección H	3	19	69	0	314	6.884,38	Hinojares
1.644	5	4	47	Sección H	20	14	493	1	588	8.818,90	Hornos
10.656	70	3	370	Sección D	59	387	2.695	87	3.686	9.617,36	Huelma
2.233	40	2	103	Sección H	17	48	682	3	1.724	7.611,67	Huesa
4.686	48	0	149	Sección D	30	161	2.094	28	1.710	9.101,90	Ibros
3.642	20	12	117	Sección H	56	59	1.004	37	1.222	9.220,12	Iruela (La)

Proporción de parados sobre la población de 16 a 65 años. Año 2006

- Hasta 5,70 %
- De 5,71 a 8,87 %
- De 8,88 a 11,36 %
- Más de 11,36 %
- Capital de provincia

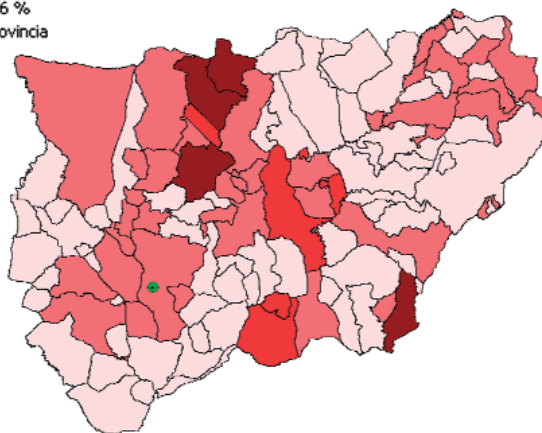
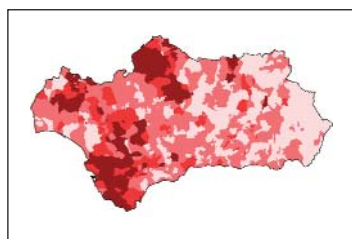

FUENTE: Servicio Andaluz de Empleo. Año 2006

4.973	15	0	36	Sección D	5	19	1.144	1	834	7.557,77	Iznatoraf
5.526	45	0	68	Sección D	8	70	1.608	16	1.458	9.443,18	Jabalquinto
25.413	3.570	13	9.179	Sección K	2.271	6.897	67.064	4.029	85.200	17.176,23	Jaén
445	47	0	187	Sección D	19	106	2.746	19	2.285	9.794,01	Jamilena
3.518	10	0	76	Sección H	11	27	714	13	1.167	9.492,95	Jimena

	Población Total Año 2006	Población Mujeres Año 2005	Porcentaje de población menor de 20 años Año 2005	Porcentaje de población mayor de 65 años Año 2005	Población extranjera residente Año 2005		Saldo migratorio Año 2005	Nacimientos Año 2005	Defunciones Año 2005	Superficie dedicada a cultivos herbác. y barbecho Año 2005	
					Total de extranjeros						
					Nacionalidad	Número de extranjeros					
					Nacionalidad predominante						
Jódar	12.150	6.095	27,51	15,21	58	Marruecos	27	-49	156	98	882
Lahiguera	1.877	950	20,16	23,92	14	Mauritania	5	-5	14	15	599
Larva	474	229	23,42	18,57	0	No representativo	-	-19	5	4	403
Linares	61.452	31.018	23,42	15,11	1.107	Pakistán	339	407	637	576	3.394
Lopera	3.995	2.020	23,72	18,76	8	Marruecos	4	16	36	40	1.019
Lupión	1.009	518	19,37	18,28	6	Marruecos	5	-10	6	6	234
Mancha Real	10.431	4.981	26,24	16,02	208	Marruecos	89	188	106	70	84
Marmolejo	7.618	3.777	23,55	18,55	74	Marruecos	23	34	62	82	1.462
Martos	24.061	12.135	26,31	18,01	501	Marruecos	324	247	252	220	1.977
Mengíbar	9.102	4.469	27,95	13,47	110	Marruecos	45	-7	127	64	2.440
Montizón	1.956	966	22,47	22,67	70	Marruecos	69	-13	14	27	2.071
Navas de San Juan	5.047	2.553	23,49	19,59	32	Marruecos	9	-21	53	45	859
Noalejo	2.110	1.075	21,58	25,61	15	Marruecos	6	-38	18	32	24
Orcera	2.141	1.057	19,41	25,04	22	Ecuador	10	-26	15	20	447
Peal de Becerro	5.494	2.725	22,80	20,88	140	Marruecos	41	27	50	54	3.746
Pegalajar	3.171	1.529	22,32	22,23	46	Marruecos	23	30	34	37	14
Porcuna	6.859	3.454	21,71	23,51	105	Marruecos	41	-18	50	90	1.636
Pozo Alcón	5.322	2.646	22,77	18,85	177	Ecuador	55	-42	53	50	804
Puente de Génave	2.153	1.066	21,94	22,37	79	Marruecos	28	36	20	25	258
Puerta de Segura (La)	2.618	1.313	21,47	25,51	49	Marruecos	34	-24	16	34	369

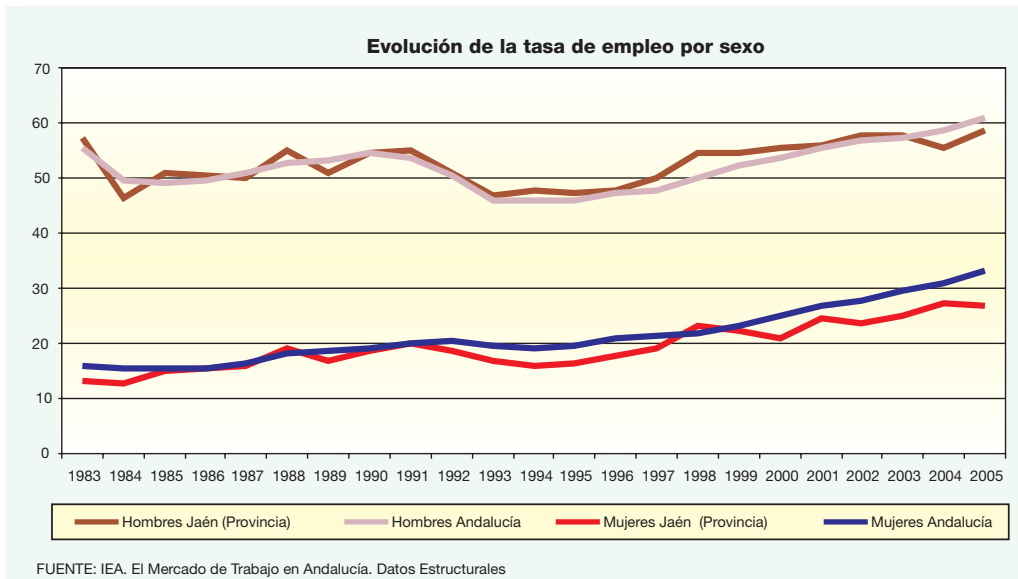

Quesada	5.938	3.017	22,95	22,47	49	Rumania	27	-20	52	60	2.885
Rus	3.778	1.855	23,60	17,18	52	Marruecos	24	-51	27	35	836
Sabiote	4.129	2.027	21,42	22,73	18	Marruecos	6	15	41	37	2.378
Santa Elena	1.002	471	20,54	18,35	11	Pakistán	6	4	3	13	106
Santiago de Calatrava	883	422	16,47	28,89	22	Marruecos	10	-36	5	16	894

Superficie dedicada a cultivos leñosos Año 2005	Número de vehículos turismos matriculados Año 2006	Número de hoteles y pensiones Año 2005	Establecimientos con actividad económica Año 2005		Paro registrado Año 2006	Contratos registrados Año 2006	Contratos Indefinidos registrados Año 2006	IBI urbana: Número de recibos Año 2004	Renta neta media declarada Año 2004		
			Total de establecimientos	Actividad predominante							
				Actividad							Número de establecimientos
6.427	161	1	514	Sección F	66	298	4.693	70	5.608	9.401,40	Jódar
3.564	14	0	62	Sección F	11	40	1.934	18	1.086	8.027,28	Lahiguera
1.297	4	0	12	Sección H	2	7	145	1	374	6.742,60	Larva
9.814	1.590	7	3.386	Sección K	597	4.882	16.276	1.449	34.160	14.688,86	Linares
5.678	60	0	242	Sección F	35	80	5.326	25	2.648	9.653,20	Lopera
2.176	14	0	30	Sección D	8	30	594	5	641	7.766,24	Lupión
7.860	248	2	782	Sección D	206	313	5.389	496	6.598	13.290,01	Mancha Real
6.928	125	4	423	Sección D	60	251	3.867	112	4.349	10.202,20	Marmolejo
21.947	420	1	1.434	Sección K	212	1.014	18.671	533	16.382	13.503,47	Martos
2.728	167	1	632	Sección F	105	418	3.446	240	4.753	12.219,75	Mengibar
6.159	41	1	66	Sección H	10	25	895	6	1.376	7.164,37	Montizón
8.324	68	0	276	Sección H	36	119	5.380	12	2.887	9.719,21	Navas de San Juan
1.102	25	0	90	Sección D	14	30	869	17	1.452	8.248,96	Noalejo
1.455	18	2	146	Sección K	19	110	1.181	34	1.594	10.856,15	Orcera
5.816	75	2	393	Sección K	54	153	3.123	42	4.229	10.414,47	Peal de Becerro
4.099	45	0	168	Sección F	26	109	745	63	1.913	10.997,64	Pegalajar
15.328	81	1	428	Sección D	50	142	10.874	77	4.248	9.443,98	Porcuna
5.599	79	4	355	Sección F	56	400	1.535	64	3.609	8.423,91	Pozo Alcón
2.446	31	4	145	Sección F	25	66	1.295	26	1.801	9.424,84	Puente de Génave
4.244	27	3	199	Sección F	19	97	1.949	44	2.159	9.599,19	Puerta de Segura (La)

Superficie agrícola según tipo de cultivo. Año 2005

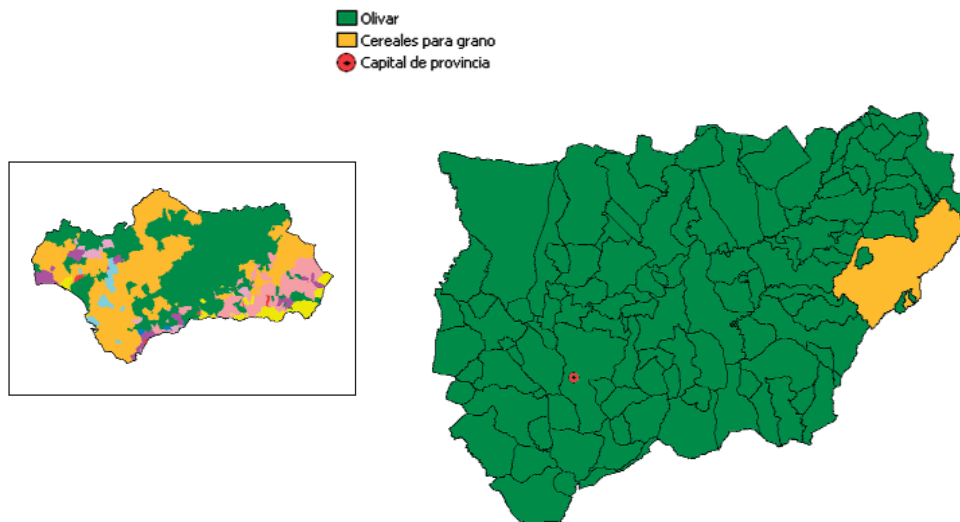

FUENTE: Consejería de Agricultura y Pesca. Año 2005

10.126	71	1	314	Sección F	50	166	2.844	31	4.069	9.214,71	Quesada
2.905	54	4	207	Sección D	44	165	1.289	13	2.095	10.463,21	Rus
8.293	51	1	207	Sección F	50	149	2.926	37	3.229	10.360,65	Sabiote
204	17	3	55	Sección H	15	82	511	39	738	10.943,36	Santa Elena
3.727	13	0	39	Sección H	6	13	1.670	6	702	7.843,50	Santiago de Calatrava

	Población Total Año 2006	Población Mujeres Año 2005	Porcentaje de población menor de 20 años Año 2005	Porcentaje de población mayor de 65 años Año 2005	Población extranjera residente Año 2005		Saldo migratorio Año 2005	Nacimientos Año 2005	Defunciones Año 2005	Superficie dedicada a cultivos herbác. y barbecho Año 2005	
					Total de extranjeros	Nacionalidad predominante					
						Nacionalidad					Número de extranjeros
Santiago-Pontones	4.040	2.024	21,16	25,30	7	Alemania	3	-47	27	57	685
Santisteban del Puerto	4.959	2.335	24,42	19,07	63	Marruecos	49	56	56	52	1.387
Santo Tomé	2.276	1.120	21,69	23,83	29	Marruecos	6	15	22	23	970
Segura de la Sierra	2.029	884	16,71	29,70	4	No representativo	-	-30	17	19	997
Siles	2.465	1.224	19,50	26,40	40	Marruecos	17	21	27	54	297
Sorihuela del Guadalimar	1.223	579	22,73	23,13	47	Marruecos	37	-34	10	10	264
Torre del Campo	14.076	6.917	25,56	16,25	204	Marruecos	74	121	147	102	1.312
Torreblascopedro	2.832	1.435	21,67	19,43	14	Chile	3	-28	22	34	1.316
Torredonjimeno	13.914	7.089	22,87	19,32	144	Colombia	24	4	110	153	826
Torreperogil	6.649	3.463	19,14	21,05	23	Marruecos	13	-83	72	87	1.217
Torres	1.682	829	17,97	29,86	34	Ecuador	22	-19	9	30	52
Torres de Albánchez	870	459	22,86	30,88	2	No representativo	-	-30	11	16	80
Úbeda	34.139	17.330	22,65	16,58	614	Marruecos	120	126	385	273	4.683
Valdepeñas de Jaén	4.241	2.164	22,02	22,67	35	Ucrania	14	-55	33	49	150
Vilches	5.018	2.439	21,52	19,86	56	Marruecos	25	44	36	53	1.139
Villacarrillo	11.137	5.393	22,08	19,65	214	Marruecos	65	-30	102	99	1.332
Villanueva de la Reina	3.375	1.676	24,16	23,21	21	Marruecos	7	47	31	57	1.533
Villanueva del Arzobispo	8.724	4.271	23,64	17,99	615	Marruecos	548	-32	75	79	39
Villardompardo	1.160	578	18,86	28,58	11	Lituania	4	7	9	23	36
Villares (Los)	5.329	2.651	24,75	16,64	30	Ecuador	9	36	57	49	129
Villarrodrigo	477	256	10,78	33,33	3	No representativo	-	-21	5	8	1.018
Villatorres	4.351	2.084	23,80	18,15	101	Marruecos	87	-12	49	38	694
Andalucía	7.975.672	3.960.194	22,73	14,59	420.207	Marruecos	74.743	105.554	91.808	65.885	2.133.524

Distribución de la actividad según el número de establecimientos. Año 2005

- Industria manufacturera
- Construcción
- Hostelería
- Actividades inmobiliarias y de alquiler; servicios empresariales
- Capital de provincia

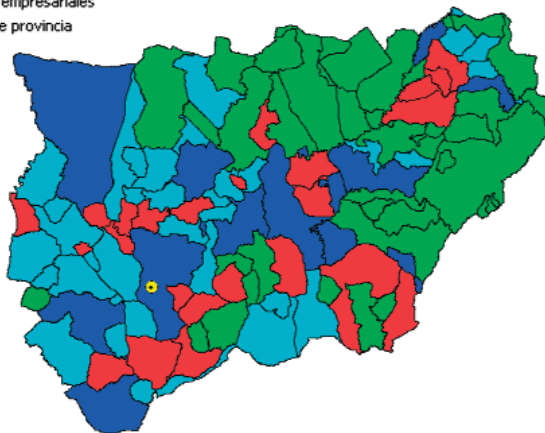
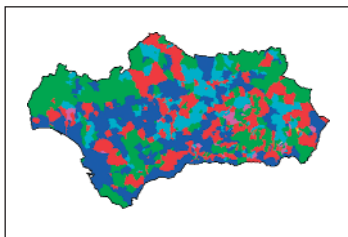

FUENTE: IEA. Directorio de Establecimientos con Actividad Económica en Andalucía. Año 2005

Superficie dedicada a cultivos leñosos Año 2005	Número de vehículos turismos matriculados Año 2006	Número de hoteles y pensiones Año 2005	Establecimientos con actividad económica		Paro registrado Año 2006	Contratos registrados Año 2006	Contratos Indefinidos registrados Año 2006	IBI urbana: Número de recibos Año 2004	Renta neta media declarada Año 2004		
			Año 2005								
			Total de establecimientos	Actividad predominante							
											Actividad
565	60	9	160	Sección H	44	85	1.222	21	2.938	8.847,51	Santiago-Pontones
10.132	44	4	291	Sección H	39	112	3.636	40	3.029	9.419,69	Santisteban del Puerto
3.110	38	2	122	Sección H	17	52	2.034	27	1.564	8.484,76	Santo Tomé
3.068	30	3	132	Sección H	34	72	896	20	1.932	8.723,98	Segura de la Sierra
2.279	22	4	151	Sección H	20	90	913	11	1.894	9.660,06	Siles
2.849	18	1	70	Sección H	10	46	750	14	1.051	8.647,53	Sorihuela del Guadalimar
15.214	220	1	905	Sección D	146	630	5.666	168	9.540	11.691,18	Torre del Campo
4.230	55	0	103	Sección F	13	85	1.463	11	1.624	9.262,23	Torreblascopedro
14.289	321	3	935	Sección D	129	545	8.034	241	9.130	12.251,10	Torredonjimeno
7.166	137	3	489	Sección F	105	340	5.507	110	4.227	9.924,88	Torreperogil
4.071	29	1	107	Sección F	21	35	417	16	1.678	10.894,22	Torres
2.810	12	0	46	Sección D	10	29	522	4	1.040	9.021,73	Torres de Albánchez
28.611	950	14	2.672	Sección K	456	2.233	18.066	782	23.701	14.739,88	Úbeda
2.869	49	1	217	Sección F	23	73	1.168	16	2.172	7.773,12	Valdepeñas de Jaén
7.184	86	2	275	Sección H	37	231	1.942	95	3.333	10.654,54	Vilches
14.790	139	2	637	Sección K	81	350	13.712	61	7.567	10.495,52	Villacarrillo
7.239	52	2	188	Sección D	33	92	2.716	38	2.446	10.540,99	Villanueva de la Reina
11.218	133	5	508	Sección H	58	251	8.874	85	5.501	10.937,41	Villanueva del Arzobispo
1.613	585	0	49	Sección D	15	22	992	3	908	8.714,28	Villardompardo
5.479	75	0	236	Sección D	55	197	2.419	43	3.653	10.992,65	Villares (Los)
2.315	5	0	27	Sección H	6	5	308	0	609	7.246,54	Villarodrigo
6.110	63	0	209	Sección D	38	111	3.133	35	3.078	9.809,98	Villatorres
1.828.590	264.603	3.030	550.228	Sección K	110.487	477.326	4.176.435	248.596	4.843.786	14.838,80	Andalucía

Pirámide de población de la provincia de Jaén. Año 2006

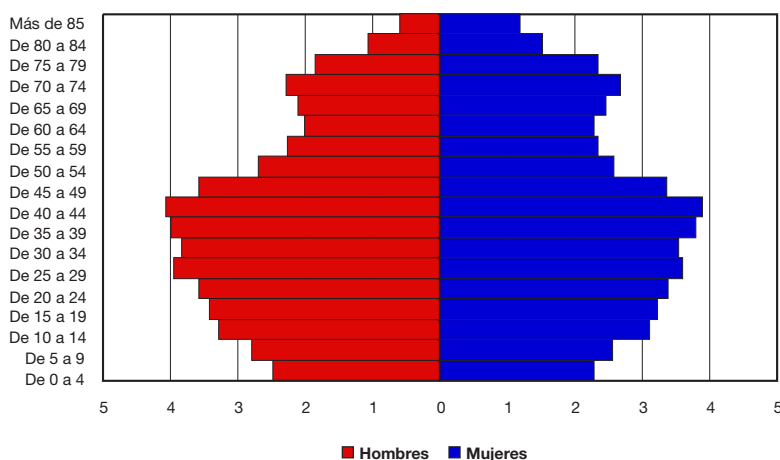

FUENTE: INE. Avance del Padrón a 1 de enero de 2006

Málaga

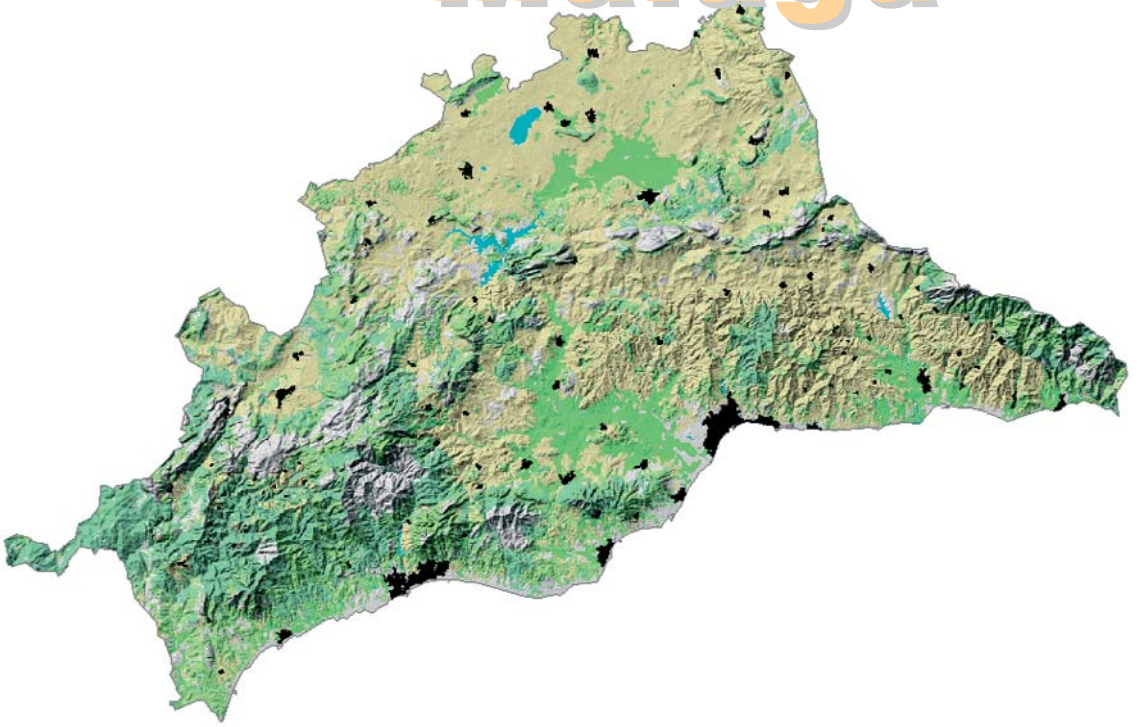

	Población Total Año 2006	Población Mujeres Año 2005	Porcentaje de población menor de 20 años Año 2005	Porcentaje de población mayor de 65 años Año 2005	Población extranjera residente Año 2005		Saldo migratorio Año 2005	Nacimientos Año 2005	Defunciones Año 2005	Superficie dedicada a cultivos herbác. y barbecho Año 2005	
					Total de						
					Nacionalidad predominante						
					Nacionalidad	Número de extranjeros					
Málaga (Provincia)	1.491.287	735.837	22,07	14,12	181.589	Reino Unido	44.050	36.690	17.230	11.536	134.520
Alameda	5.314	2.635	25,01	14,93	132	Reino Unido	29	37	65	39	800
Alcaucín	2.086	933	18,15	23,16	482	Reino Unido	335	123	8	20	332
Alfarnate	1.386	681	17,10	24,82	14	Reino Unido	8	1	7	23	1.193
Alfarnatejo	448	193	18,32	24,26	34	Reino Unido	14	7	1	7	612
Algarrobo	5.668	2.627	22,96	14,07	398	Alemania	102	335	66	33	393
Algatocín	942	461	19,66	20,82	43	Reino Unido	10	-9	10	9	113
Alhaurín de la Torre	30.281	14.247	26,51	8,38	2.251	Reino Unido	763	1.558	407	156	2.075
Alhaurín el Grande	21.070	9.970	25,48	13,22	2.976	Reino Unido	1.781	861	270	184	1.354
Almáchar	1.906	918	21,23	18,18	35	Reino Unido	19	10	20	19	94
Almargen	2.118	1.060	21,18	19,94	19	Rumanía	10	-8	19	21	1.691

Crecimiento de la población - periodo 1996 - 2006

- Pierde población
- Gana población (por debajo del crecimiento de Andalucía)
- Gana población (por encima del crecimiento de Andalucía)
- Capital de provincia

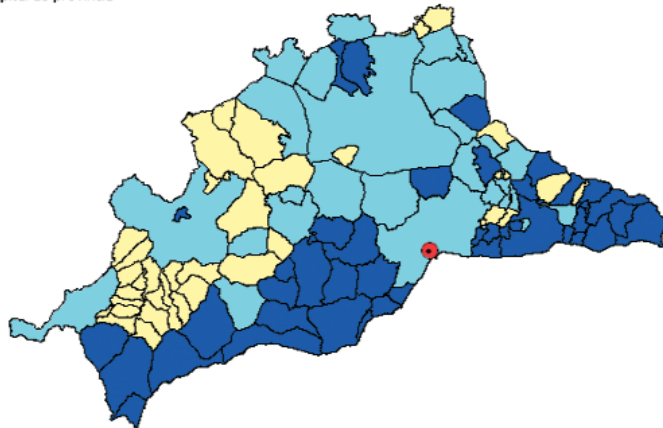
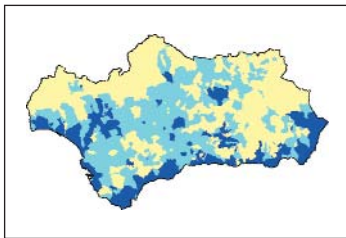

FUENTE: INE - Revisión del Padrón municipal de habitantes a 1 de enero de 2006
INE - Padrón municipal de habitantes a 1 de mayo de 1996

Almogía	4.309	2.107	21,15	17,02	365	Reino Unido	258	-22	36	42	3.200
Álora	13.204	6.488	22,48	16,81	773	Reino Unido	462	171	140	133	6.886
Alozaina	2.223	1.095	20,85	21,02	144	Colombia	64	-36	20	25	455
Alpandeire	285	147	9,28	32,99	6	Francia	4	-2	0	5	64
Antequera	44.032	21.959	23,83	15,38	1.244	Brasil	308	530	548	365	25.587
Árchez	427	198	21,55	18,55	83	Reino Unido	60	25	2	2	22
Archidona	8.672	4.338	22,61	19,52	229	Reino Unido	70	117	77	110	4.030
Ardales	2.558	1.287	22,05	19,47	53	Ecuador	27	10	18	28	3.471
Arenas	1.339	586	19,53	18,75	114	Reino Unido	31	48	13	14	285
Arriate	3.906	1.959	22,33	18,78	106	Marruecos	27	68	51	64	352
Atajate	142	80	15,57	25,15	5	No representativo	-	-6	0	4	40
Benadalid	258	123	15,44	33,20	22	Brasil	8	5	1	6	49
Benahavis	2.860	1.293	22,27	13,10	1.287	Reino Unido	570	250	29	5	87
Benalauria	468	231	18,57	24,89	22	Reino Unido	17	-7	5	8	92
Benalmádena	50.298	23.112	21,95	11,87	12.274	Reino Unido	4.225	2.649	589	303	4

Superficie dedicada a cultivos leñosos Año 2005	Número de vehículos turismos matriculados Año 2006	Número de hoteles y pensiones Año 2005	Establecimientos con actividad económica Año 2005		Paro registrado Año 2006	Contratos registrados Año 2006	Contratos indefinidos registrados Año 2006	IBI urbana: Número de recibos Año 2004	Renta neta media declarada Año 2004		
			Total de establecimientos	Actividad predominante							
											Actividad
176.292	63.371	732	119.687	Sección K	29.275	81.078	717.668	62.878	1.019.523	15.508,45	Málaga (Provincia)
4.472	109	1	298	Sección F	57	159	5.177	179	2.000	11.216,50	Alameda
1.641	63	1	123	Sección K	30	80	638	41	1.477	8.813,14	Alcaucín
590	29	0	60	Sección D	12	48	570	17	875	7.859,95	Alfarnate
522	10	0	24	Sección I	8	10	255	22	361	6.915,28	Alfarnatejo
430	149	1	322	Sección H	62	256	1.910	124	5.594	11.051,64	Algarrobo
162	11	2	56	Sección F	12	67	1.061	53	747	11.008,56	Algatocín
1.954	920	2	1.847	Sección K	368	1.557	9.129	618	13.538	17.515,02	Alhaurín de la Torre
2.792	511	4	1.558	Sección F	326	703	4.492	448	11.676	11.924,31	Alhaurín el Grande
930	29	0	68	Sección F	16	55	563	10	1.333	6.109,22	Almáchar
670	50	0	138	Sección H	18	75	1.164	64	1.194	10.620,71	Almargen

Distribución de la población extranjera por mil habitantes. Año 2005

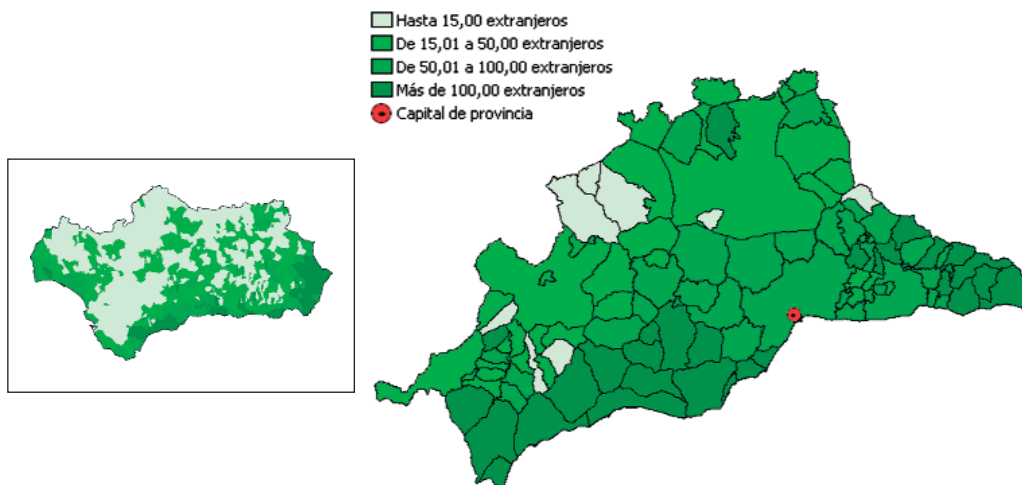

FUENTE: INE - Revisión del Padrón municipal del habitantes a 1 de enero de 2005

5.741	90	0	143	Sección F	31	218	616	36	2.764	10.820,67	Almogía
4.385	258	5	689	Sección F	112	1.007	3.252	173	7.066	11.022,96	Álora
1.602	35	2	112	Sección H	16	118	599	20	1.420	8.538,60	Alozaina
192	4	0	13	Sección H	3	14	126	10	333	9.729,54	Alpandeire
29.500	1.389	22	2.942	Sección K	510	1.759	29.721	2.216	24.715	14.523,12	Antequera
286	9	1	19	Sección H	5	14	332	2	409	6.883,28	Árchez
8.799	221	6	516	Sección K	76	353	5.235	355	5.428	11.756,82	Archidona
1.132	54	3	138	Sección K	21	92	1.118	33	1.339	9.677,65	Ardales
1.392	24	0	46	Sección F	18	52	631	10	948	6.697,08	Arenas
336	88	1	199	Sección F	36	228	853	32	1.761	10.470,25	Arriate
102	1	1	12	Sección H	4	3	79	0	199	11.741,10	Atajate
122	6	1	10	Sección H	3	10	92	1	276	10.218,31	Benadidil
68	160	5	284	Sección K	121	55	3.755	136	6.019	21.110,53	Benahavis
112	5	0	26	Sección D	6	34	158	4	451	8.474,88	Benalauría
12	1.688	33	4.922	Sección K	1.306	2.706	22.611	2.079	42.173	17.301,79	Benalmádena

CONTINÚA ➔

	Población Total Año 2006	Población Mujeres Año 2005	Porcentaje de población menor de 20 años Año 2005	Porcentaje de población mayor de 65 años Año 2005	Población extranjera residente Año 2005		Saldo migratorio Año 2005	Nacimientos Año 2005	Defunciones Año 2005	Superficie dedicada a cultivos herbáceos y barbecho Año 2005	
					Total de extranjeros	Nacionalidad predominante					
						Nacionalidad					Número de extranjeros
Benamargosa	1.608	779	18,17	22,84	167	Reino Unido	111	37	12	20	125
Benamocarra	2.952	1.425	22,24	14,79	73	Reino Unido	50	52	33	24	205
Benaolán	1.612	811	22,68	16,72	19	Reino Unido	11	5	19	20	242
Benarrabá	538	260	18,04	26,07	15	Rumanía	7	-11	3	7	25
Borge (E)	1.035	476	18,12	17,61	19	Ecuador	5	14	5	5	109
Burgo (E)	2.049	1.035	20,75	19,79	37	Reino Unido	12	-12	12	19	711
Campillos	8.183	4.044	24,15	15,10	195	Reino Unido	50	100	84	64	9.583
Canillas de Aceituno	2.324	1.114	25,38	21,94	221	Reino Unido	104	99	15	17	423
Canillas de Albaida	813	369	18,32	24,52	183	Reino Unido	120	35	4	4	258
Cañete la Real	2.051	1.002	18,22	22,86	13	Rumanía	8	-11	11	30	7.003
Carratraca	887	444	20,09	23,42	41	Argentina	14	28	6	14	158
Cartajima	251	118	10,29	25,51	6	Países Bajos	2	2	1	5	45
Cártama	17.690	8.192	24,53	11,41	1.100	Reino Unido	583	924	253	140	3.686
Casabermeja	3.364	1.562	18,61	17,56	176	Reino Unido	66	132	44	25	865
Casarabonela	2.666	1.263	20,50	19,58	225	Reino Unido	119	57	21	25	2.907

Población según lugar de nacimiento. Año 2005

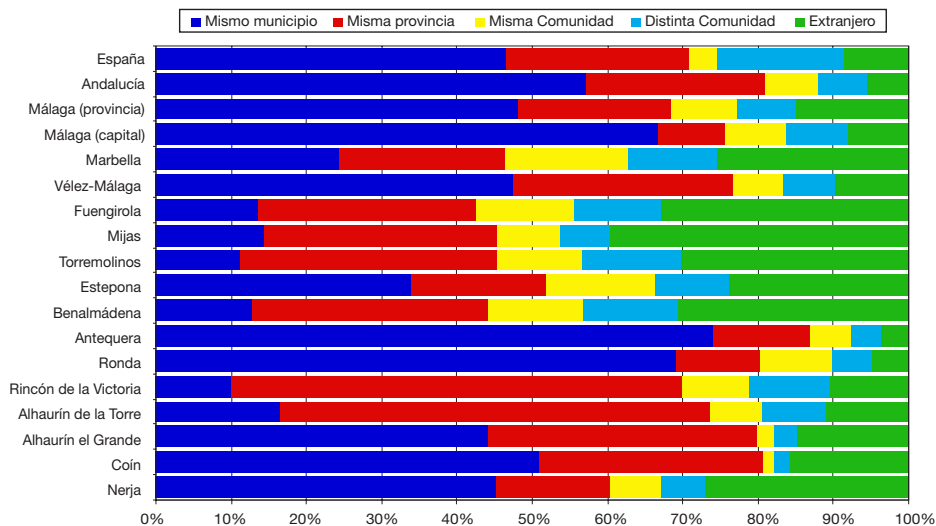

FUENTE: INE - Revisión del Padrón municipal de habitantes a 1 de enero de 2005

Casares	4.283	1.912	21,57	17,13	1.016	Reino Unido	572	211	42	29	784
Coin	20.551	9.682	23,11	14,34	2.760	Reino Unido	1.126	808	282	146	4.303
Colmenar	3.384	1.656	20,84	19,38	221	Reino Unido	124	104	24	40	860
Comares	1.522	693	15,82	23,91	355	Reino Unido	262	47	11	20	111
Cómpeta	3.582	1.636	20,22	19,57	1.180	Reino Unido	580	150	32	25	206
Cortes de la Frontera	3.758	1.814	22,30	19,59	153	Reino Unido	77	80	38	30	73
Cuevas Bajas	1.430	722	20,31	19,22	44	Rumanía	18	-11	16	23	120
Cuevas de San Marcos	4.007	2.010	21,29	21,09	120	Reino Unido	28	42	35	55	159
Cuevas del Becerro	1.847	931	18,94	23,64	29	Colombia	15	18	10	28	888
Cútar	642	327	17,84	25,04	61	Reino Unido	31	9	3	4	168

Superficie dedicada a cultivos leñosos Año 2005	Número de vehículos turismos matriculados Año 2006	Número de hoteles y pensiones Año 2005	Establecimientos con actividad económica Año 2005		Paro registrado Año 2006	Contratos registrados Año 2006	Contratos indefinidos registrados Año 2006	IBI urbana: Número de recibos Año 2004	Renta neta media declarada Año 2004		
			Total de establecimientos	Actividad predominante							
											Actividad
612	29	0	76	Sección F	12	42	709	20	939	7.477,29	Benamargosa
348	56	1	123	Sección F	28	87	1.108	14	1.409	9.249,65	Benamocarra
212	29	2	106	Sección H	18	129	653	45	965	9.750,66	Benaolán
205	9	1	26	Sección H	6	21	261	2	684	9.968,62	Benarrabá
1.586	12	1	42	Sección H	6	35	332	2	849	7.945,14	Borge (El)
1.865	26	3	89	Sección H	20	106	2.109	16	1.268	8.364,11	Burgo (El)
5.286	192	2	569	Sección K	95	430	5.493	185	4.292	12.939,00	Campillos
926	45	0	96	Sección F	24	86	585	7	1.732	8.497,07	Canillas de Aceituno
844	18	1	45	Sección H	10	38	228	5	803	6.967,54	Canillas de Albaida
2.310	38	0	100	Sección H	19	120	920	21	1.301	10.417,87	Cañete la Real
559	12	1	40	Sección H	11	46	164	7	519	10.175,78	Carratraca
122	2	1	12	Sección F	2	8	144	4	263	7.942,29	Cartajima
3.641	405	1	1.016	Sección F	183	924	4.828	306	9.749	11.749,80	Cártama
3.663	81	5	219	Sección F	50	89	714	41	2.028	10.935,18	Casabermeja
2.596	54	4	139	Sección F	26	95	760	35	1.726	10.542,73	Casarabonela

Proporción de parados sobre la población de 16 a 65 años. Año 2006

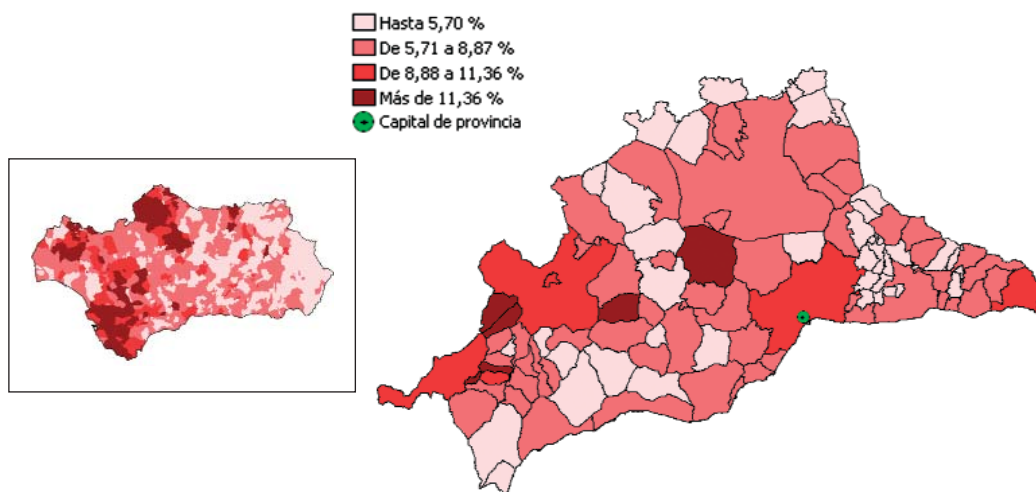

FUENTE: Servicio Andaluz de Empleo. Año 2006

1.384	106	4	239	Sección F	46	99	4.237	218	3.445	13.572,02	Casares
4.066	455	7	1.397	Sección F	281	823	5.683	429	11.605	13.500,11	Coin
3.143	10.161	3	231	Sección F	44	141	1.198	71	1.973	10.387,36	Colmenar
1.121	27	2	63	Sección F	12	30	274	10	1.027	7.457,70	Comares
931	94	5	279	Sección F	70	146	875	33	2.644	9.882,63	Cómpeta
357	52	4	184	Sección H	32	230	1.068	35	2.038	10.612,88	Cortes de la Frontera
1.305	24	0	74	Sección F	14	46	889	41	1.015	10.365,43	Cuevas Bajas
2.679	78	2	201	Sección F	45	96	1.822	51	2.392	9.219,15	Cuevas de San Marcos
385	28	0	92	Sección H	24	102	682	10	1.025	8.209,76	Cuevas del Becerro
878	7	0	10	Sección D	2	14	184	4	629	7.464,23	Cútar

	Población Total Año 2006	Población Mujeres Año 2005	Porcentaje de población menor de 20 años Año 2005	Porcentaje de población mayor de 65 años Año 2005	Población extranjera residente Año 2005		Saldo migratorio Año 2005	Nacimientos Año 2005	Defunciones Año 2005	Superficie dedicada a cultivos herbác. y barbecho Año 2005	
					Total de extranjeros	Nacionalidad predominante					
						Nacionalidad					Número de extranjeros
Estepona	58.603	27.245	22,69	11,81	11.730	Reino Unido	3.531	3.499	723	388	1.147
Faraján	289	137	13,10	32,54	12	Reino Unido	6	14	1	1	19
Frigiliana	2.691	1.296	19,68	19,84	565	Reino Unido	239	156	29	40	80
Fuengirola	63.899	31.761	19,81	15,63	18.596	Reino Unido	3.832	2.759	627	428	10
Fuente de Piedra	2.209	1.085	21,81	16,26	156	Reino Unido	99	60	18	14	2.833
Gaucín	1.878	877	16,99	22,58	324	Reino Unido	182	63	18	19	563
Genalguacil	502	253	14,64	35,65	43	Reino Unido	17	-12	0	7	72
Guaro	2.228	1.030	16,65	22,42	288	Reino Unido	130	157	15	42	156
Humilladero	3.016	1.459	24,68	15,98	74	Reino Unido	41	89	33	28	973
Igualaja	948	491	16,99	19,75	6	Colombia	2	-27	1	6	88

Evolución de la tasa de empleo por sexo

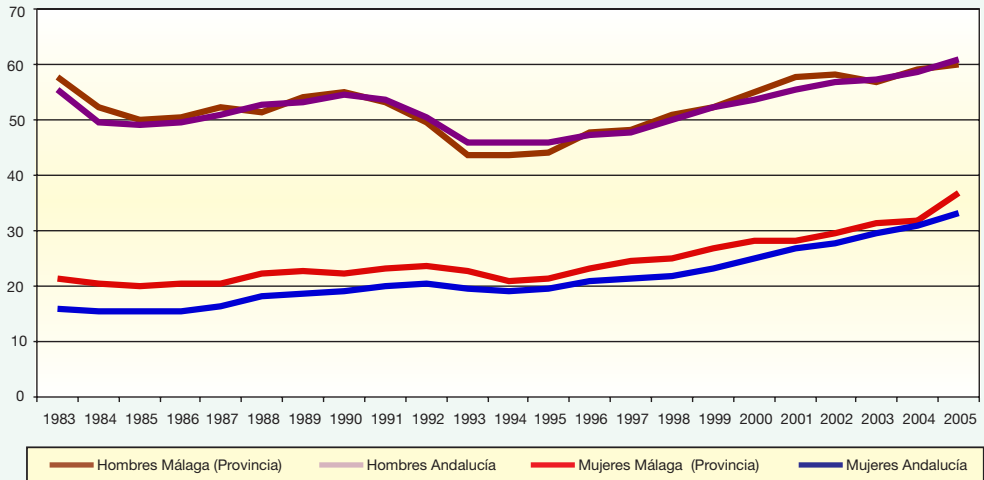

FUENTE: IEA. El Mercado de Trabajo en Andalucía. Datos Estructurales

Istán	1.432	705	18,85	19,13	178	Reino Unido	60	29	19	17	70
Iznate	859	416	23,04	12,98	76	Reino Unido	63	0	7	4	79
Jimera de Libar	421	214	14,48	28,05	49	Reino Unido	33	-8	0	7	89
Jubrique	765	374	15,65	24,14	45	Reino Unido	23	18	8	10	37
Júzcar	193	82	11,35	31,89	0	No representativo	-	5	0	2	73
Macharaviaya	385	166	21,27	11,33	27	Reino Unido	9	0	3	3	65
Málaga	560.631	288.808	21,68	14,11	29.717	Marruecos	5.720	1.035	6.571	4.750	2.580
Manilva	11.181	4.546	21,17	12,53	3.332	Reino Unido	1.569	1.471	139	54	275
Marbella	125.519	62.945	22,95	9,96	27.526	Marruecos	3.508	3.611	1.637	715	66
Mijas	61.147	28.227	22,47	13,91	21.443	Reino Unido	9.735	3.592	806	295	1.001
Moclinejo	1.198	583	24,54	15,41	50	Reino Unido	20	5	17	6	195
Mollina	4.370	2.084	21,63	18,12	563	Reino Unido	502	208	46	29	1.615
Monda	2.094	993	21,56	17,39	386	Reino Unido	113	73	22	15	334
Montejaque	1.013	514	17,39	25,93	29	Reino Unido	14	-2	9	18	296
Nerja	20.361	9.823	20,54	16,97	4.654	Reino Unido	1.865	804	174	144	572

Superficie dedicada a cultivos leñosos Año 2005	Número de vehículos turismos matriculados Año 2006	Número de hoteles y pensiones Año 2005	Establecimientos con actividad económica Año 2005		Paro registrado Año 2006	Contratos registrados Año 2006	Contratos indefinidos registrados Año 2006	IBI urbana: Número de recibos Año 2004	Renta neta media declarada Año 2004		
			Total de establecimientos	Actividad predominante							
				Actividad							Número de establecimientos
729	2.020	35	4.975	Sección K	1.347	2.573	25.690	2.361	47.157	15.576,51	Estepona
70	4	0	11	Sección H	4	9	121	0	270	7.476,61	Faraján
714	77	5	207	Sección F	39	137	496	32	2.290	9.052,92	Frigiliana
20	2.018	46	7.685	Sección K	2.094	3.118	26.666	2.793	61.236	15.748,81	Fuengirola
4.235	66	3	137	Sección D	24	72	3.147	96	1.160	11.220,21	Fuente de Piedra
737	46	6	134	Sección H	39	69	493	30	1.637	10.480,39	Gaucín
97	7	0	20	Sección H	6	22	243	5	760	8.834,14	Genalguacil
1.680	40	2	89	Sección F	20	73	322	51	1.192	9.210,59	Guaro
1.884	79	0	152	Sección F	31	116	1.615	51	1.277	10.331,64	Humilladero
91	10	1	44	Sección H	11	38	802	19	613	9.085,82	Igualeja

Superficie agrícola según tipo de cultivo. Año 2005

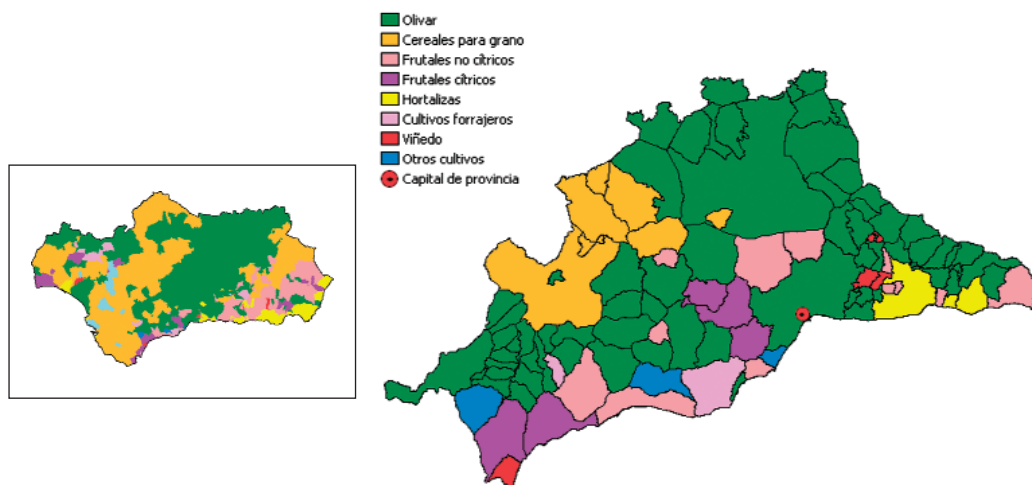

FUENTE: Consejería de Agricultura y Pesca. Año 2005

404	30	2	66	Sección K	15	54	506	9	1.196	13.048,69	Istán
487	16	1	33	Sección H	10	24	338	4	569	7.674,90	Iznate
217	11	1	17	Sección H	6	23	170	6	461	9.818,58	Jimera de Libar
253	8	1	40	Sección H	14	34	317	6	994	8.910,10	Jubrique
69	1	1	11	Sección F	4	8	176	8	209	6.452,34	Júzcar
227	1.730	1	26	Sección K	9	15	274	16	251	9.530,52	Macharaviaya
6.877	18.678	104	40.860	Sección K	10.092	36.940	292.889	28.112	294.500	16.734,81	Málaga
653	330	8	907	Sección K	203	336	7.838	671	9.752	16.511,27	Manilva
250	5.962	99	17.647	Sección K	6.435	5.825	75.100	9.475	133.982	17.993,94	Marbella
725	2.076	14	4.677	Sección K	1.095	2.527	24.931	2.871	50.382	15.428,69	Mijas
600	56	1	53	Sección K	11	44	378	28	594	8.885,67	Moclinejo
4.557	129	3	268	Sección D	43	160	2.643	102	2.074	9.665,53	Mollina
1.468	36	2	136	Sección F	27	82	732	92	1.270	10.301,05	Monda
254	362	1	73	Sección H	23	99	193	3	816	9.124,80	Montejaque
494	515	53	2.026	Sección K	456	1.378	7.049	631	17.938	12.644,81	Nerja

CONTINUA →

	Población Total Año 2006	Población Mujeres Año 2005	Porcentaje de población menor de 20 años Año 2005	Porcentaje de población mayor de 65 años Año 2005	Población extranjera residente Año 2005		Saldo migratorio Año 2005	Nacimientos Año 2005	Defunciones Año 2005	Superficie dedicada a cultivos herbác. y barbecho Año 2005	
					Total de extranjeros	Nacionalidad predominante					
						Nacionalidad					Número de extranjeros
Ojén	2.491	1.196	18,07	14,92	424	Argentina	69	140	39	21	68
Parauta	226	113	8,90	34,75	4	No representativo	-	-10	2	7	112
Periana	3.524	1.675	21,90	21,24	234	Reino Unido	95	94	28	43	1.660
Pizarra	7.812	3.800	22,83	14,08	412	Reino Unido	187	237	91	63	2.030
Pujerra	316	150	9,31	25,83	5	No representativo	-	-8	0	4	43
Rincón de la Victoria	33.817	16.051	24,30	9,70	2.370	Argentina	518	1.655	530	206	47
Riogordo	3.032	1.429	21,21	17,92	263	Reino Unido	158	93	25	25	1.720
Ronda	35.836	17.787	23,65	16,05	977	Marruecos	140	281	351	336	11.186
Salares	191	97	7,80	34,63	20	Reino Unido	8	-7	1	4	122
Sayalonga	1.460	688	18,49	20,56	355	Alemania	140	66	7	7	38
Sedella	646	262	12,05	28,23	129	Reino Unido	87	57	6	3	169
Sierra de Yeguas	3.418	1.676	23,70	17,05	58	Reino Unido	26	54	34	33	2.091
Teba	4.278	2.126	23,79	17,03	48	Reino Unido	22	-9	34	44	7.585
Tolox	2.336	1.142	19,98	22,36	126	Reino Unido	68	35	25	21	138
Torremolinos	58.683	27.481	19,97	13,05	14.214	Marruecos	2.188	3.121	516	357	40
Torrox	14.925	6.996	18,37	22,29	4.276	Alemania	2.048	1.030	159	117	1.106
Totalán	707	332	19,89	17,60	39	Marruecos	21	5	6	4	50
Valle de Abdalajis	2.955	1.513	18,96	23,41	31	Reino Unido	15	22	0	12	1.036
Vélez-Málaga	67.697	32.548	23,49	13,21	5.116	Alemania	815	2.287	848	574	4.045
Villanueva de Algaidas	4.493	2.195	20,57	19,44	231	Reino Unido	80	74	34	55	276
Villanueva de Tapia	1.673	815	19,56	22,62	35	Reino Unido	15	7	18	11	108
Villanueva del Rosario	3.470	1.717	21,61	19,75	96	Reino Unido	55	69	26	23	620
Villanueva del Trabuco	5.219	2.531	24,10	16,86	208	Reino Unido	157	59	71	33	1.210
Viñuela	1.737	823	19,24	21,15	430	Reino Unido	318	116	7	14	229
Yunquera	3.284	1.575	24,46	16,39	79	Reino Unido	40	-1	31	33	804
Andalucía	7.975.672	3.960.194	22,73	14,59	420.207	Marruecos	74.743	105.554	91.808	65.885	2.133.524

Distribución de la actividad según el número de establecimientos. Año 2005

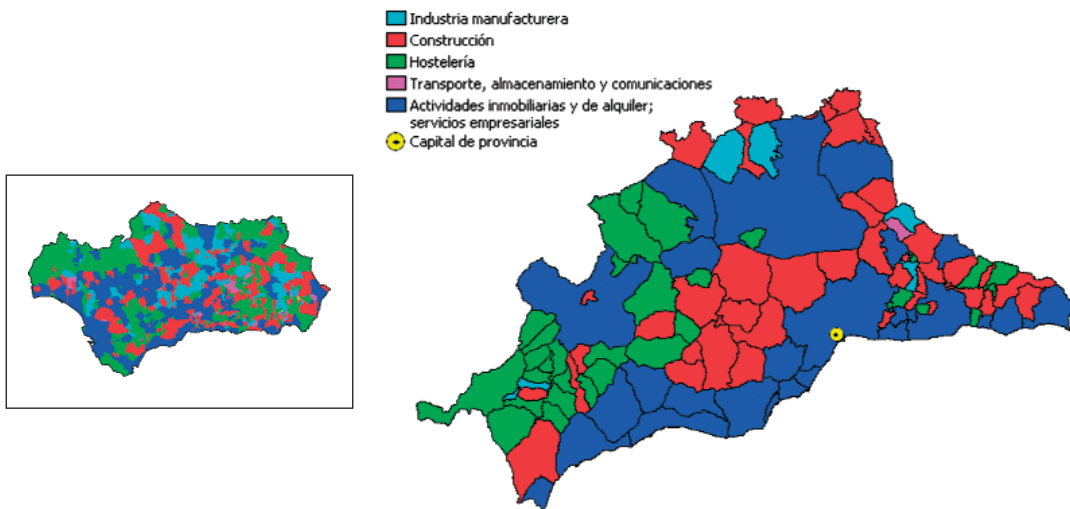

FUENTE: IEA. Directorio de Establecimientos con Actividad Económica en Andalucía. Año 2005

Superficie dedicada a cultivos leñosos Año 2005	Número de vehículos turismos matriculados Año 2006	Número de hoteles y pensiones Año 2005	Establecimientos con actividad económica			Paro registrado Año 2006	Contratos registrados Año 2006	Contratos indefinidos registrados Año 2006	IBI urbana: Número de recibos Año 2004	Renta neta media declarada Año 2004	
			Año 2005		Actividad predominante						
			Total de establecimientos	Número de establecimientos							
			Actividad	Número de establecimientos							
1.004	63	5	211	Sección K	48	90	1.391	61	2.148	13.124,80	Ojén
63	5	2	24	Sección H	8	9	145	2	255	7.845,75	Parauta
2.787	76	1	183	Sección F	50	153	1.393	64	2.418	8.069,03	Periana
2.410	149	3	467	Sección F	90	454	2.164	157	4.304	11.516,71	Pizarra
20	3	0	12	Sección H	4	17	182	1	229	10.078,30	Pujerra
356	986	4	2.112	Sección K	573	1.612	7.426	673	24.920	18.749,17	Rincón de la Victoria
1.592	1.605	1	161	Sección K	40	98	772	33	1.676	8.449,56	Riogordo
4.586	1.046	45	2.553	Sección K	378	2.313	12.452	812	20.947	14.155,70	Ronda
237	3	0	12	Sección F	5	6	106	6	290	7.079,03	Salares
889	37	0	66	Sección F	24	49	445	19	1.245	7.806,67	Sayalonga
581	10	1	19	Sección H	8	21	242	3	839	8.079,28	Sedella
3.721	79	1	198	Sección F	37	118	3.991	52	1.661	9.256,82	Sierra de Yeguas
2.696	72	2	234	Sección H	30	160	2.580	29	2.111	9.787,61	Teba
1.602	28	8	94	Sección H	19	88	691	27	1.588	9.232,64	Tolox
11	3.366	87	5.594	Sección K	1.165	3.199	36.273	2.691	52.035	16.024,52	Torremolinos
1.193	423	7	1.052	Sección K	205	777	5.028	299	19.083	11.398,34	Torrox
757	13	0	22	Sección F	6	35	108	15	375	10.770,31	Totalán
336	39	4	126	Sección K	23	113	988	30	1.177	9.349,26	Valle de Abdalajís
4.429	2.246	22	5.095	Sección K	968	3.477	26.101	1.903	48.567	13.684,28	Vélez-Málaga
5.692	90	1	247	Sección F	40	129	3.867	56	2.296	9.661,72	Villanueva de Algaidas
1.498	38	1	76	Sección F	16	39	1.439	14	976	9.323,66	Villanueva de Tapia
2.112	70	3	213	Sección F	48	152	1.540	20	1.954	9.352,87	Villanueva del Rosario
3.089	96	1	327	Sección F	40	202	3.232	83	2.709	10.094,56	Villanueva del Trabuco
968	48	1	97	Sección F	25	55	737	37	868	8.970,78	Viñuela
983	60	1	165	Sección F	29	282	1.189	24	1.856	9.543,38	Yunquera
1.828.590	264.603	3.030	550.228	Sección K	110.487	477.326	4.176.435	248.596	4.843.786	14.838,80	Andalucía

Pirámide de población de la provincia de Málaga. Año 2006

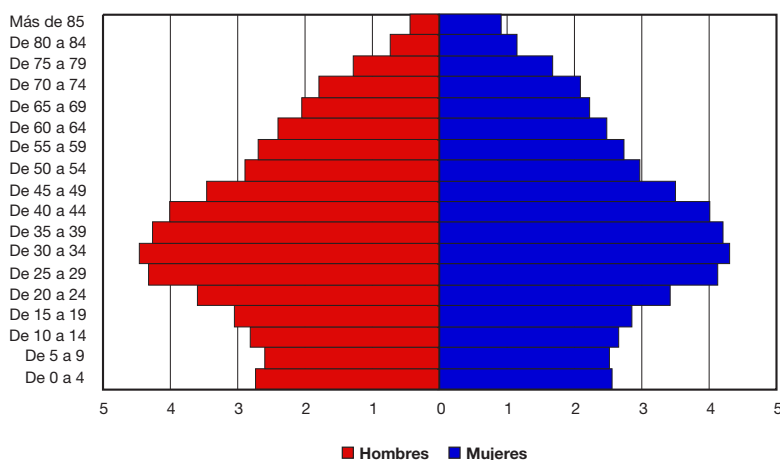

FUENTE: INE. Avance del Padrón a 1 de enero de 2006

Sevilla

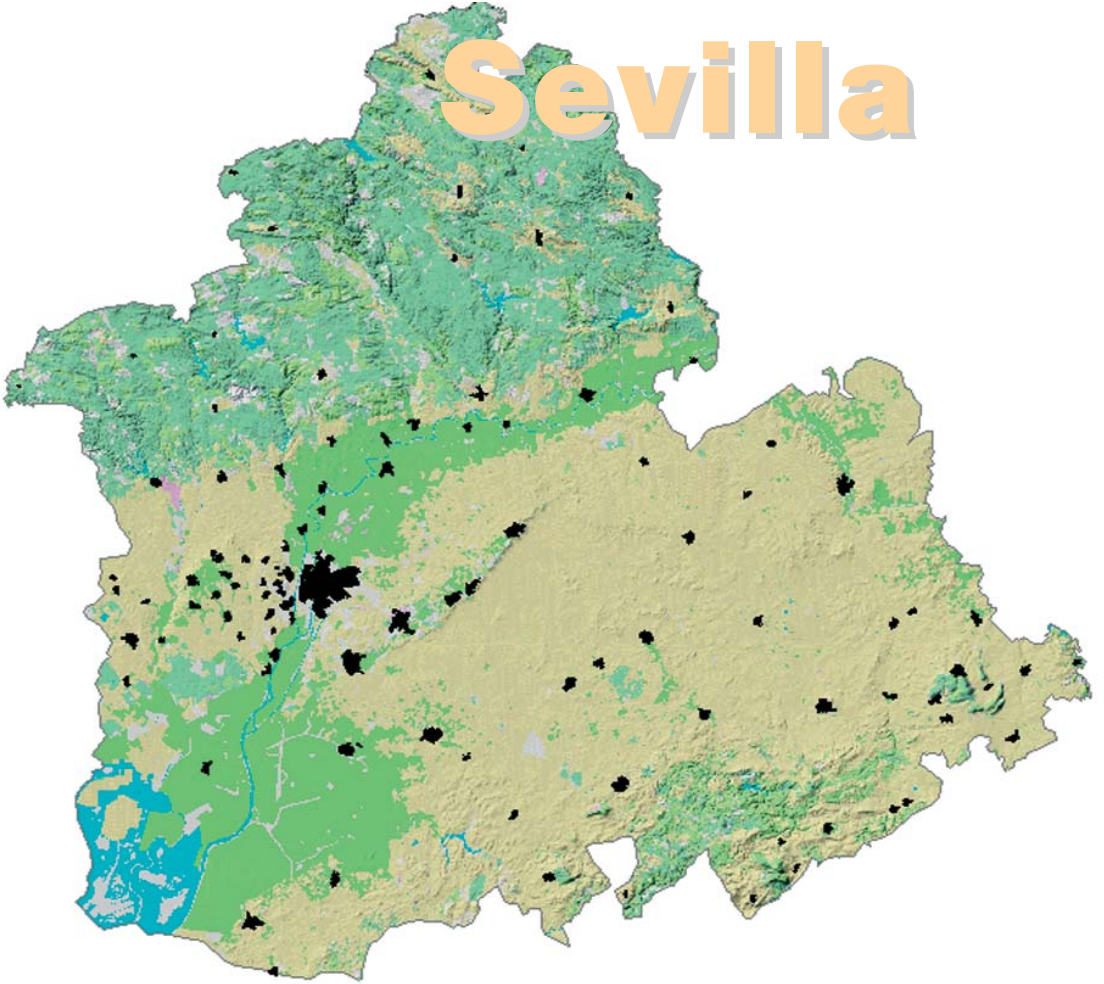

	Población Total Año 2006	Población Mujeres Año 2005	Porcentaje de población menor de 20 años Año 2005	Porcentaje de población mayor de 65 años Año 2005	Población extranjera residente Año 2005		Saldo migratorio Año 2005	Nacimientos Año 2005	Defunciones Año 2005	Superficie dedicada a cultivos herbác. y barbecho Año 2005	
					Total de extranjeros						
					Nacionalidad predominante						
					Nacionalidad	Número de extranjeros					
Sevilla (Provincia)	1.835.077	923.281	22,90	13,74	37.469	Marruecos	5.365	13.913	22.169	14.867	628.198
Aguadulce	2.010	987	20,57	20,37	23	Marruecos	8	20	19	19	266
Alanís	1.890	966	22,66	22,10	12	Ecuador	7	-34	20	28	539
Albaida del Aljarafe	2.351	1.091	27,16	11,34	18	Argentina	9	69	41	12	340
Alcalá de Guadaíra	64.990	31.758	23,31	11,15	855	Marruecos	168	1.297	919	489	17.649
Alcalá del Río	9.484	4.582	24,14	12,69	82	Rumanía	42	145	114	83	4.641
Alcolea del Río	3.356	1.692	24,08	16,15	5	No representativo	-	27	34	39	1.292
Algaba (La)	13.764	6.802	22,98	12,98	223	Rumanía	68	63	191	109	377
Algámitas	1.330	648	22,36	20,94	10	Reino Unido	4	-2	14	18	323
Almadén de la Plata	1.649	829	19,40	20,58	18	Reino Unido	6	-41	14	19	1.211
Almensilla	4.927	2.236	24,75	8,09	65	Francia	16	323	60	22	165
Arahal	18.861	9.410	25,12	14,07	157	Marruecos	66	86	238	155	10.521
Aznalcázar	3.793	1.825	23,86	13,30	83	Marruecos	15	83	43	34	21.757
Aznalcóllar	6.094	2.921	25,47	13,51	113	Rumanía	64	63	93	52	3.907
Badolatosa	3.200	1.560	27,61	15,04	14	Ecuador	4	-1	27	29	651
Benacazón	5.921	2.816	25,11	11,26	94	Marruecos	17	170	55	50	660

Crecimiento de la población - periodo 1996 - 2006

- Pierde población
- Gana población (por debajo del crecimiento de Andalucía)
- Gana población (por encima del crecimiento de Andalucía)
- Capital de provincia

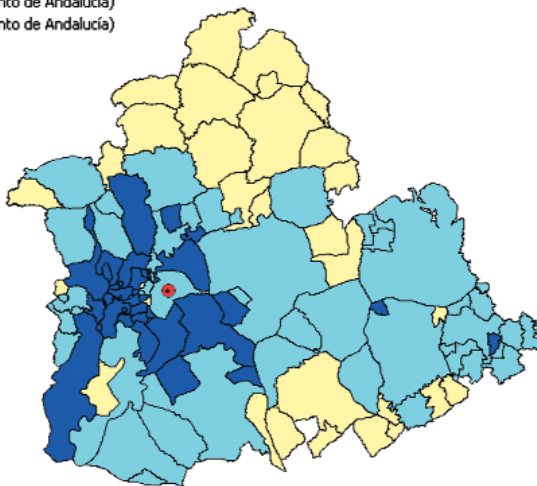
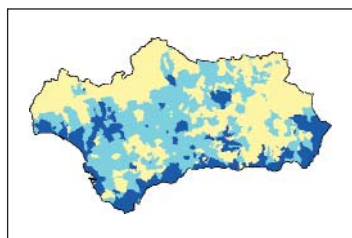

FUENTE: INE - Revisión del Padrón municipal de habitantes a 1 de enero de 2006
INE - Padrón municipal de habitantes a 1 de mayo de 1996

Bollullos de la Mitación	7.084	3.347	23,08	12,00	129	Rumanía	20	383	120	42	1.125
Bormujos	15.741	7.297	26,92	7,06	297	Colombia	26	914	345	74	66
Brenes	11.820	5.672	24,76	12,51	320	Ucrania	52	311	146	75	406
Burquillos	4.510	2.046	27,50	9,80	126	Rumanía	66	327	62	22	1.839
Cabezas de San Juan (Las)	16.139	7.852	26,67	11,29	138	Marruecos	43	3	212	111	19.353
Camas	25.706	13.151	20,37	14,50	507	Colombia	103	-31	321	242	325
Campana (La)	5.260	2.609	24,27	17,09	29	Marruecos	6	20	55	65	8.702
Cantillana	9.744	4.624	23,54	14,71	171	Rumanía	85	320	125	86	3.420
Cañada Rosal	3.103	1.561	25,02	13,91	20	Marruecos	6	9	35	19	1.897
Carmona	27.221	13.349	23,65	14,67	394	Marruecos	54	205	303	238	77.662

Superficie dedicada a cultivos leñosos Año 2005	Número de vehículos turismos matriculados Año 2006	Número de hoteles y pensiones Año 2005	Establecimientos con actividad económica Año 2005		Paro registrado Año 2006	Contratos registrados Año 2006	Contratos Indefinidos registrados Año 2006	IBI urbana: Número de recibos Año 2004	Renta neta media declarada Año 2004		
			Total de establecimientos	Actividad predominante							
				Actividad							Número de establecimientos

229.266	60.680	365	123.150	Sección K	26.630	115.348	1.033.190	61.582	936.526	16.140,15	Sevilla (Provincia)
977	55	0	123	Sección D	19	79	2.781	132	1.293	9.851,30	Aguadulce
1.834	27	0	91	Sección D	12	71	1.249	22	1.067	8.896,73	Alanís
657	77	0	95	Sección F	24	136	696	28	799	12.510,87	Albaida del Aljarafe
4.991	2.421	8	5.006	Sección D	755	5.690	34.938	3.213	32.100	14.617,56	Alcalá de Guadaíra
1.763	301	3	531	Sección K	70	410	5.470	111	4.335	12.455,97	Alcalá del Río
2.150	60	0	146	Sección H	21	85	2.914	40	1.477	10.154,07	Alcolea del Río
1.055	430	2	662	Sección K	85	959	3.424	200	6.430	12.931,22	Algaba (La)
1.157	16	0	60	Sección H	14	66	637	17	812	8.121,13	Algámitas
336	29	1	81	Sección H	15	107	682	37	1.035	9.799,90	Almadén de la Plata
830	177	0	191	Sección K	43	262	1.488	68	2.342	15.990,48	Almensilla
7.587	508	2	1.063	Sección F	143	850	10.684	216	8.764	11.631,73	Arahal
3.424	90	0	277	Sección D	43	141	8.106	72	1.750	13.329,10	Aznalcázar
1.161	131	0	248	Sección F	37	364	2.281	96	2.538	11.890,77	Aznalcóllar
3.194	63	0	143	Sección F	24	92	2.110	12	1.829	8.989,46	Badolatosa
1.969	184	1	310	Sección K	43	261	3.420	78	2.366	12.687,68	Benacazón

Distribución de la población extranjera por mil habitantes. Año 2005

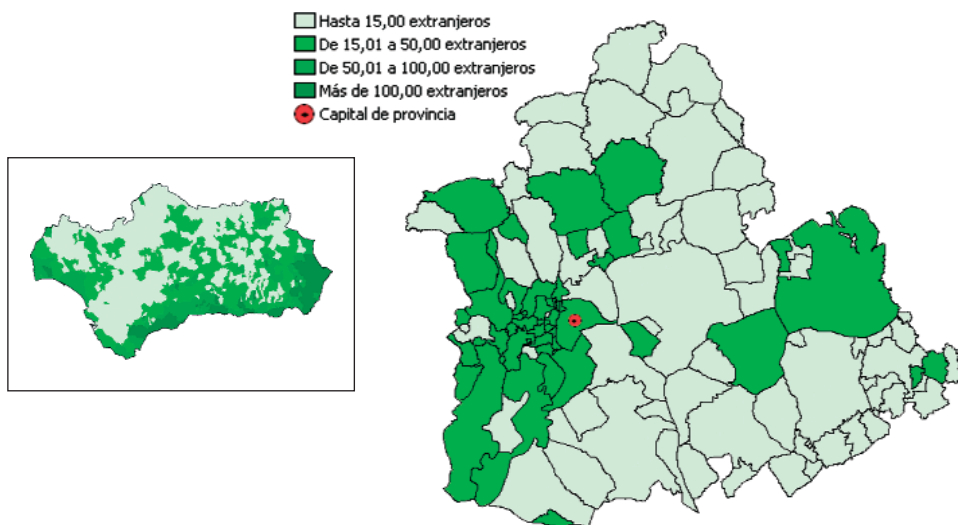

FUENTE: INE - Revisión del Padrón municipal del habitantes a 1 de enero de 2005

3.873	318	2	563	Sección K	100	418	7.591	419	4.581	15.072,05	Bollullos de la Mitación
466	744	0	940	Sección K	258	1.070	6.461	593	5.912	18.550,21	Bormujos
1.227	319	2	641	Sección F	92	470	15.423	168	5.065	12.102,59	Brenes
684	129	0	203	Sección F	29	199	3.099	91	1.797	12.312,66	Burguillos
192	344	4	885	Sección F	152	816	10.548	220	5.950	10.398,63	Cabezas de San Juan (Las)
80	1.415	4	1.477	Sección K	265	2.125	7.691	618	12.335	13.767,02	Camas
2.967	130	2	266	Sección H	32	100	2.327	37	2.680	9.814,50	Campana (La)
2.667	323	1	551	Sección K	73	403	6.959	119	4.796	12.850,17	Cantillana
363	53	0	154	Sección D	31	104	1.408	163	2.000	9.716,14	Cañada Rosal
11.786	798	10	1.808	Sección K	274	1.781	21.099	629	15.905	12.766,69	Carmona

CONTINUA →

	Población Total Año 2006	Población Mujeres Año 2005	Porcentaje de población menor de 20 años Año 2005	Porcentaje de población mayor de 65 años Año 2005	Población extranjera residente Año 2005		Saldo migratorio Año 2005	Nacimientos Año 2005	Defunciones Año 2005	Superficie dedicada a cultivos herbáceos y barbecho Año 2005	
					Total de extranjeros	Nacionalidad predominante					
						Nacionalidad					Número de extranjeros
Carrión de los Céspedes	2.267	1.185	19,79	21,68	32	Marruecos	6	8	18	31	283
Casariche	5.414	2.678	25,15	15,92	137	Marruecos	42	15	51	41	651
Castilblanco de los Arroyos	4.870	2.372	21,81	17,60	82	Bélgica	12	103	49	54	354
Castilleja de Guzmán	2.512	1.170	30,84	3,94	36	Alemania	5	16	51	10	14
Castilleja de la Cuesta	16.878	8.541	23,83	9,91	425	Colombia	46	37	209	97	5
Castilleja del Campo	651	321	21,32	21,16	24	Ecuador	6	15	7	10	1.346
Castillo de las Guardas (El)	1.627	795	17,91	26,31	27	Bolivia	11	6	11	27	1.088
Cazalla de la Sierra	5.153	2.595	21,39	20,33	69	Marruecos	10	-6	73	66	1.712
Constantina	6.757	3.480	22,22	20,07	52	Marruecos	10	-49	55	82	1.488
Coria del Río	26.499	12.829	23,85	12,49	575	Bolivia	229	664	323	220	3.721
Coripe	1.436	696	19,45	25,26	3	No representativo	-	8	13	18	694
Coronil (El)	5.033	2.495	22,98	18,20	63	Marruecos	48	25	37	60	8.588
Corrales (Los)	4.088	2.000	25,79	14,36	24	Marruecos	7	-13	33	34	1.166
Cuervo de Sevilla (El)	8.301	3.980	26,61	10,69	189	Bolivia	85	147	93	51	2.383
Dos Hermanas	114.672	56.556	25,26	9,04	1.715	Marruecos	208	1.689	1.632	690	7.923

Población según lugar de nacimiento. Año 2005

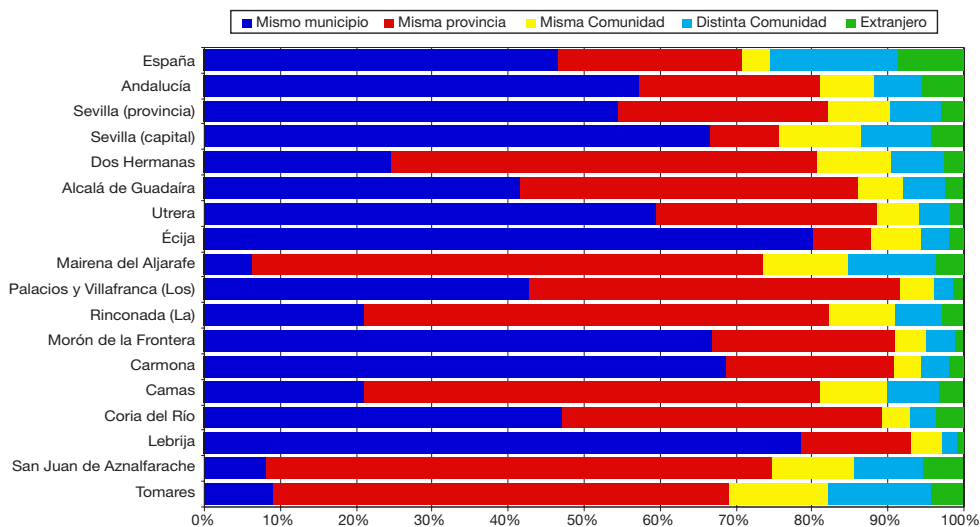

FUENTE: INE - Revisión del Padrón municipal de habitantes a 1 de enero de 2005

Superficie dedicada a cultivos leñosos Año 2005	Número de vehículos turismos matriculados Año 2006	Número de hoteles y pensiones Año 2005	Establecimientos con actividad económica Año 2005		Paro registrado Año 2006	Contratos registrados Año 2006	Contratos Indefinidos registrados Año 2006	IBI urbana: Número de recibos Año 2004	Renta neta media declarada Año 2004		
			Total de establecimientos	Actividad predominante							
				Actividad							Número de establecimientos
124	64	0	123	Sección F	15	86	895	30	1.020	11.518,12	Carrión de los Céspedes
4.295	118	0	260	Sección D	51	254	3.559	55	2.690	9.829,04	Casariche
959	108	1	224	Sección H	35	286	1.040	45	3.170	11.249,66	Castilblanco de los Arroyos
15	88	0	103	Sección K	35	118	276	11	894	19.939,61	Castilleja de Guzmán
8	656	3	893	Sección K	169	1.299	3.673	417	6.866	15.093,87	Castilleja de la Cuesta
169	21	0	31	Sección F	5	25	326	26	285	10.374,78	Castilleja del Campo
36	45	0	75	Sección H	20	94	698	21	1.842	10.374,05	Castillo de las Guardas (El)
4.633	82	4	303	Sección H	42	294	1.987	61	3.071	11.672,55	Cazalla de la Sierra
5.196	111	2	360	Sección H	50	289	4.190	45	3.749	11.713,22	Constantina
919	746	1	1.622	Sección K	229	1.534	7.731	447	12.229	13.857,45	Coria del Río
710	24	1	66	Sección H	13	63	638	8	998	7.964,63	Coripe
268	110	2	248	Sección H	36	156	2.739	28	2.285	11.012,38	Coronil (El)
2.890	77	0	201	Sección D	29	125	2.085	54	2.353	8.132,45	Corrales (Los)
91	164	1	464	Sección I	71	438	4.479	102	3.225	9.879,30	Cuervo de Sevilla (El)
3.111	4.601	6	6.682	Sección K	1.197	8.888	55.679	3.673	52.865	15.827,33	Dos Hermanas

CONTINÚA →

Proporción de parados sobre la población de 16 a 65 años. Año 2006

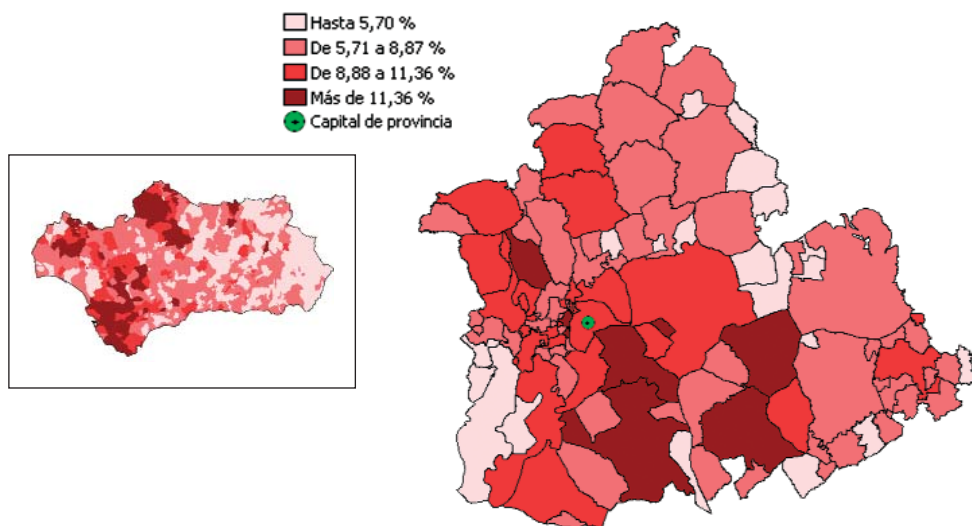

FUENTE: Servicio Andaluz de Empleo. Año 2006

	Población Total Año 2006	Población Mujeres Año 2005	Porcentaje de población menor de 20 años Año 2005	Porcentaje de población mayor de 65 años Año 2005	Población extranjera residente Año 2005		Saldo migratorio Año 2005	Nacimientos Año 2005	Defunciones Año 2005	Superficie dedicada a cultivos herbác. y barbecho Año 2005	
					Total de extranjeros	Nacionalidad predominante					
						Nacionalidad					Número de extranjeros
Écija	39.295	19.763	25,51	13,60	623	Rumanía	153	337	449	332	82.204
Espartinas	9.177	3.965	26,79	8,21	262	Reino Unido	29	1.130	140	106	164
Estepa	12.296	6.138	26,02	14,08	168	Marruecos	59	97	124	89	5.382
Fuentes de Andalucía	7.353	3.705	22,38	17,96	59	Marruecos	33	-23	61	67	13.818
Garrobo (El)	812	390	22,03	16,96	15	Ecuador	8	11	11	8	832
Gelves	8.325	3.977	25,84	7,89	188	Marruecos	27	250	160	30	243
Gerena	5.887	2.916	22,28	16,18	76	Armenia	17	90	48	76	5.113
Gilena	3.898	1.916	24,56	17,33	23	Marruecos	16	45	41	37	569
Gines	12.338	6.174	27,80	8,39	249	Marruecos	30	102	175	65	4
Guadalcanal	2.970	1.469	22,04	22,10	42	Bolivia	16	60	27	32	1.346
Guillena	9.318	4.470	24,38	11,68	128	Rumanía	22	259	132	80	4.554
Herrera	6.342	3.172	25,28	17,85	74	Marruecos	20	48	79	56	2.212
Huévar del Aljarafe	2.461	1.181	22,10	16,73	25	Polonia	10	-13	41	26	3.254
Isla Mayor	5.798	2.904	23,30	11,09	43	Marruecos	16	-75	70	47	9.880
Lantejuela (La)	3.795	1.839	27,69	13,34	38	Marruecos	21	11	47	29	1.390

Evolución de la tasa de empleo por sexo

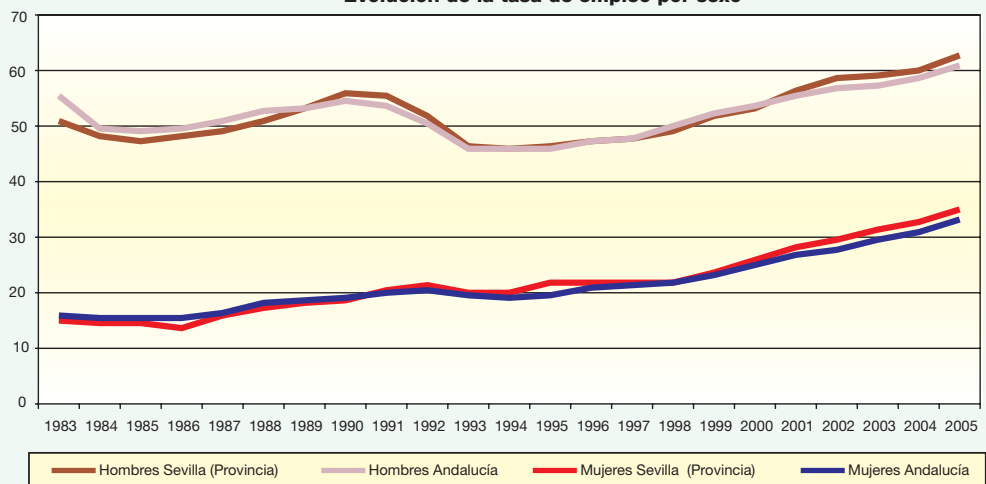

FUENTE: IEA. El Mercado de Trabajo en Andalucía. Datos Estructurales

Superficie dedicada a cultivos leñosos Año 2005	Número de vehículos turismos matriculados Año 2006	Número de hoteles y pensiones Año 2005	Establecimientos con actividad económica Año 2005		Paro registrado Año 2006	Contratos registrados Año 2006	Contratos Indefinidos registrados Año 2006	IBI urbana: Número de recibos Año 2004	Renta neta media declarada Año 2004		
			Total de establecimientos	Actividad predominante							
				Actividad							Número de establecimientos
10.050	1.068	8	2.471	Sección K	340	2.299	28.653	1.268	20.454	12.257,57	Écija
1.139	338	0	342	Sección K	96	379	5.524	171	2.979	23.187,16	Espartinas
11.914	351	7	762	Sección D	124	817	12.406	193	6.785	11.338,37	Estepa
528	172	2	436	Sección D	59	223	3.466	68	3.647	10.265,73	Fuentes de Andalucía
30	23	2	39	Sección H	8	47	231	11	409	12.563,20	Garrobo (El)
202	278	0	518	Sección K	149	468	1.781	142	3.521	21.304,63	Gelves
1.550	140	1	331	Sección K	49	472	2.290	42	2.528	11.856,41	Gerena
3.184	86	0	233	Sección D	42	145	2.764	39	2.038	11.806,50	Gilena
8	474	2	838	Sección K	207	594	3.056	230	5.049	20.964,61	Gines
4.913	41	0	160	Sección H	18	106	2.590	36	1.893	10.278,52	Guadalcanal
1.576	315	7	571	Sección H	77	482	4.481	251	6.050	12.094,84	Guillena
2.780	151	2	449	Sección F	65	273	4.032	118	3.460	10.778,45	Herrera
1.650	64	0	112	Sección K	20	108	1.977	71	1.016	11.354,47	Huévar del Aljarafe
0	119	0	415	Sección H	43	192	1.696	68	2.844	13.370,17	Isla Mayor
266	82	0	224	Sección F	43	133	1.811	48	1.986	10.727,00	Lantejuela (La)

CONTINÚA ➔

Superficie agrícola según tipo de cultivo. Año 2005

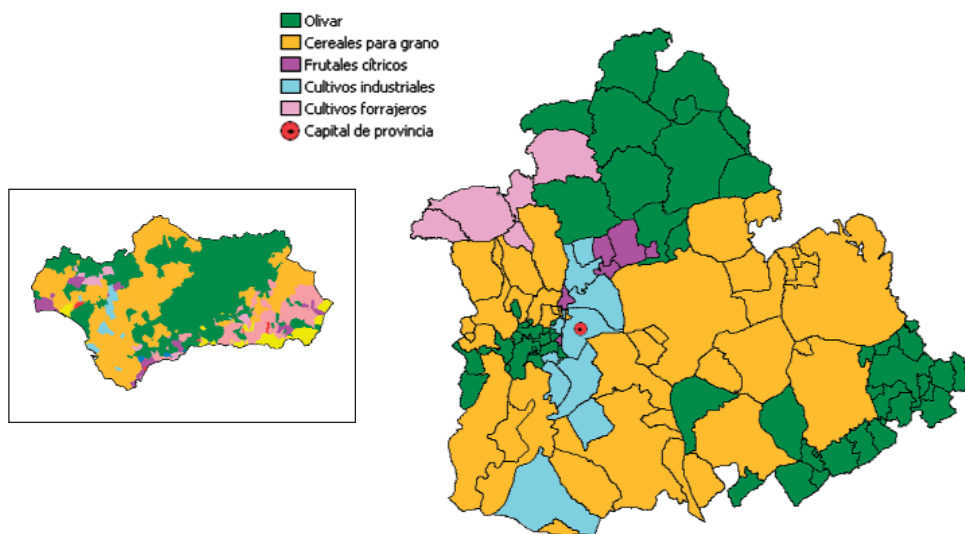

FUENTE: Consejería de Agricultura y Pesca. Año 2005

	Población Total Año 2006	Población Mujeres Año 2005	Porcentaje de población menor de 20 años Año 2005	Porcentaje de población mayor de 65 años Año 2005	Población extranjera residente Año 2005		Saldo migratorio Año 2005	Nacimientos Año 2005	Defunciones Año 2005	Superficie dedicada a cultivos herbác. y barbecho Año 2005	
					Total de extranjeros	Nacionalidad predominante					
						Nacionalidad					Número de extranjeros
Lebrija	25.165	12.321	24,79	12,06	149	Marruecos	40	135	320	198	30.343
Lora de Estepa	831	414	22,22	20,89	25	Reino Unido	15	9	6	15	306
Lora del Río	19.077	9.504	23,94	15,18	240	Rumania	80	210	191	165	12.421
Luisiana (La)	4.523	2.217	25,29	14,55	49	Marruecos	16	22	48	35	3.448
Madroño (El)	361	178	10,35	36,78	3	No representativo	-	5	2	12	197
Mairena del Alcor	18.710	9.054	24,55	13,05	330	Marruecos	100	551	219	154	4.552
Mairena del Aljarafe	39.065	19.310	26,24	6,69	828	Argentina	98	-27	501	175	167
Marchena	19.089	9.390	23,64	15,20	299	Marruecos	124	312	216	174	24.148
Marinaleda	2.689	1.310	26,29	16,76	16	Marruecos	6	24	34	26	1.165
Martín de la Jara	2.737	1.322	25,51	14,41	10	Marruecos	2	-21	24	26	454
Molares (Los)	2.947	1.403	26,62	14,72	8	No representativo	-	61	35	23	4.024
Montellano	6.983	3.432	25,07	17,04	22	Colombia	10	24	102	59	7.507
Morón de la Frontera	28.295	14.134	22,25	16,12	194	Colombia	27	112	296	251	17.756
Navas de la Concepción (Las)	1.794	920	20,59	23,76	2	No representativo	-	-18	13	32	95
Olivares	8.814	4.338	27,04	11,28	158	Armenia	43	45	120	72	3.352
Osuna	17.594	8.837	24,83	16,36	90	Reino Unido	16	9	206	170	33.763
Palacios y Villafranca (Los)	35.225	17.117	27,84	9,95	311	Marruecos	108	250	505	231	8.627
Palomares del Río	5.115	2.351	23,58	9,84	73	Reino Unido	9	366	62	71	588
Paradas	7.027	3.514	21,77	18,56	56	Marruecos	20	37	74	102	6.162
Pedrera	5.136	2.592	26,04	14,27	50	Marruecos	17	13	47	47	1.030
Pedroso (El)	2.296	1.165	22,26	20,03	43	Rumania	11	0	32	25	753
Peñaflor	3.719	1.810	22,65	17,80	8	Rumania	2	35	32	38	2.991
Pilas	12.171	5.952	25,09	13,27	208	Marruecos	60	191	155	92	652
Pruna	3.006	1.487	24,51	19,05	31	Reino Unido	28	-47	32	31	1.717
Puebla de Cazalla (La)	10.952	5.379	25,36	16,39	113	Marruecos	51	179	147	102	5.601
Puebla de los Infantes (La)	3.292	1.633	21,70	22,13	21	Rumania	12	-4	0	16	784
Puebla del Río (La)	11.570	5.678	24,80	11,43	269	Bolivia	124	175	142	78	18.646
Real de la Jara (El)	1.637	843	23,23	20,26	5	No representativo	-	25	17	12	11
Rinconada (La)	33.370	16.127	25,94	9,00	462	Marruecos	73	672	454	194	6.872
Roda de Andalucía (La)	4.382	2.158	23,97	16,84	41	Reino Unido	8	48	47	42	1.553
Ronquillo (El)	1.392	682	17,96	20,20	14	Reino Unido	5	2	11	9	593
Rubio (El)	3.566	1.806	23,13	20,73	10	Reino Unido	3	-7	25	36	1.106
Salteras	4.391	2.095	25,23	9,68	79	Rumania	11	212	59	37	4.258
San Juan de Aznalfarache	20.121	10.339	21,28	14,13	785	Ecuador	154	-163	258	155	0
San Nicolás del Puerto	682	348	17,75	23,81	2	No representativo	-	-3	2	10	67

Superficie dedicada a cultivos leñosos Año 2005	Número de vehículos turismos matriculados Año 2006	Número de hoteles y pensiones Año 2005	Establecimientos con actividad económica Año 2005			Paro registrado Año 2006	Contratos registrados Año 2006	Contratos Indefinidos registrados Año 2006	IBI urbana: Número de recibos Año 2004	Renta neta media declarada Año 2004	
			Total de establecimientos	Actividad predominante							
				Actividad	Número de establecimientos						
753	583	7	1.577	Sección F	195	1.537	16.661	319	11.359	12.490,18	Lebrija
1.093	13	1	48	Sección D	12	37	748	5	582	8.980,72	Lora de Estepa
6.287	506	2	870	Sección K	97	759	16.555	255	9.684	12.017,40	Lora del Río
449	101	2	317	Sección F	66	155	3.020	69	2.832	11.119,05	Luisiana (La)
3	8	0	5	Sección H	4	18	185	2	406	9.577,99	Madroño (El)
1.107	572	3	1.219	Sección K	192	1.254	9.740	339	9.175	13.819,97	Mairena del Alcor
490	1.592	4	2.958	Sección K	806	2.517	15.224	1.437	17.531	20.655,88	Mairena del Aljarafe
10.997	439	2	1.113	Sección K	147	1.481	12.121	358	9.796	12.157,56	Marchena
1.246	53	0	88	Sección I	14	103	1.177	6	1.168	7.884,17	Marinaleda
3.140	53	0	140	Sección D	21	105	1.182	67	1.576	8.756,33	Martín de la Jara
171	51	0	115	Sección F	13	149	1.769	28	1.166	11.245,68	Molares (Los)
1.411	125	3	307	Sección H	47	321	3.554	32	3.496	10.309,07	Montellano
9.867	594	2	1.687	Sección H	201	2.244	15.763	533	14.152	12.103,83	Morón de la Frontera
1.523	26	1	81	Sección H	15	53	1.221	8	1.125	8.281,82	Navas de la Concepción (Las)
896	250	0	493	Sección F	92	573	1.681	78	3.705	13.063,99	Olivares
16.277	381	8	909	Sección K	118	864	11.040	306	8.300	12.502,46	Osuna
1.400	881	8	1.881	Sección F	286	1.703	22.399	455	12.957	11.352,32	Palacios y Villafraña (Los)
244	205	1	287	Sección K	76	245	1.442	88	2.388	20.780,02	Palomares del Río
2.880	166	4	365	Sección F	68	268	4.126	59	3.706	11.101,89	Paradas
4.266	130	1	363	Sección F	64	236	3.317	62	2.344	9.359,50	Pedrera
865	44	1	130	Sección H	18	124	1.304	100	1.365	10.846,66	Pedroso (El)
1.858	71	0	133	Sección H	19	121	1.989	8	2.083	10.899,92	Peñaflor
3.208	299	1	718	Sección D	121	405	5.083	245	6.216	11.540,85	Pilas
4.669	50	0	120	Sección H	17	99	1.699	16	1.629	8.007,02	Pruna
5.840	175	0	584	Sección F	74	678	7.602	137	5.577	10.070,26	Puebla de Cazalla (La)
3.235	70	1	134	Sección H	29	92	2.221	7	1.879	8.810,00	Puebla de los Infantes (La)
533	298	0	526	Sección K	71	774	2.486	136	5.629	13.926,44	Puebla del Río (La)
23	33	1	90	Sección H	18	86	330	19	998	10.619,84	Real de la Jara (El)
4.014	1.249	9	2.291	Sección K	297	2.126	26.010	1.003	15.630	13.536,52	Rinconada (La)
5.787	121	1	262	Sección D	48	191	3.666	149	2.263	11.767,97	Roda de Andalucía (La)
77	55	0	84	Sección H	15	69	555	17	985	11.671,44	Ronquillo (El)
822	85	0	161	Sección H	20	149	2.026	25	1.824	9.966,29	Rubio (El)
961	171	0	302	Sección K	60	248	1.598	129	2.418	16.974,93	Salteras
7	604	1	1.136	Sección K	190	1.789	6.014	473	10.956	13.816,68	San Juan de Aznalfarache
215	16	1	23	Sección H	5	23	300	1	470	9.861,78	San Nicolás del Puerto

CONTINÚA →

	Población Total Año 2006	Población Mujeres Año 2005	Porcentaje de población menor de 20 años Año 2005	Porcentaje de población mayor de 65 años Año 2005	Población extranjera residente Año 2005		Saldo migratorio Año 2005	Nacimientos Año 2005	Defunciones Año 2005	Superficie dedicada a cultivos herbác. y barbecho Año 2005	
					Total de extranjeros	Nacionalidad predominante					
						Nacionalidad					Número de extranjeros
Sanlúcar la Mayor	11.945	5.915	25,93	11,66	314	Bolivia	56	159	147	102	7.382
Santiponce	7.742	3.773	22,41	11,91	138	Marruecos	33	147	125	75	346
Saucejo (El)	4.379	2.169	24,32	19,22	27	Reino Unido	16	43	46	48	3.459
Sevilla	704.414	368.161	20,29	15,59	20.722	Ecuador	2.884	-1.888	7.905	6.088	2.813
Tocina	9.166	4.596	23,84	14,93	90	Marruecos	22	62	100	89	456
Tomares	20.705	10.090	26,03	6,99	492	Francia	48	370	284	94	12
Umbrete	6.385	2.891	24,25	10,87	91	Bolivia	26	511	102	29	182
Utrera	48.222	23.504	24,61	12,42	531	Marruecos	104	620	587	363	54.651
Valencina de la Concepción	7.650	3.715	25,68	8,64	169	Reino Unido	21	172	103	57	1.398
Villamanrique de la Condesa	3.936	1.962	22,11	14,09	78	Rumanía	48	98	44	28	2.290
Villanueva de San Juan	1.420	720	20,56	24,03	13	Reino Unido	9	-13	10	19	827
Villanueva del Ariscal	5.724	2.819	24,30	13,26	87	Italia	15	183	87	31	73
Villanueva del Río y Minas	5.217	2.698	21,63	22,30	62	Rumanía	20	-4	52	63	2.239
Villaverde del Río	6.780	3.285	25,21	13,10	60	Rumanía	13	42	77	50	1.044
Viso del Alcor (El)	17.497	8.520	25,06	12,33	222	Marruecos	97	254	200	113	1.302
Andalucía	7.975.672	3.960.194	22,73	14,59	420.207	Marruecos	74.743	105.554	91.808	65.885	2.133.524

Distribución de la actividad según el número de establecimientos. Año 2005

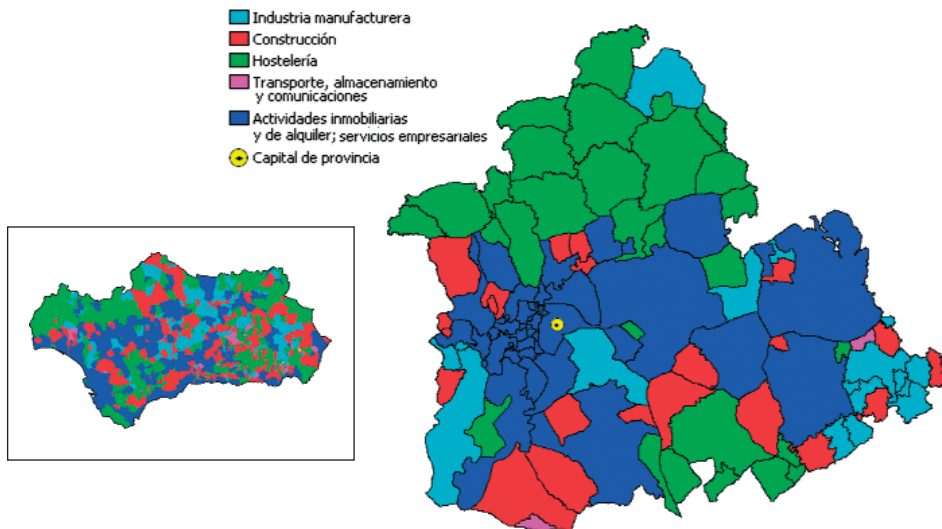

FUENTE: IEA. Directorio de Establecimientos con Actividad Económica en Andalucía. Año 2005

Superficie dedicada a cultivos leñosos Año 2005	Número de vehículos turismos matriculados Año 2006	Número de hoteles y pensiones Año 2005	Establecimientos con actividad económica Año 2005			Paro registrado Año 2006	Contratos registrados Año 2006	Contratos indefinidos registrados Año 2006	IBI urbana: Número de recibos Año 2004	Renta neta media declarada Año 2004	
			Total de establecimientos	Actividad predominante							
				Actividad	Número de establecimientos						
2.360	386	5	836	Sección K	151	815	8.698	281	5.672	15.706,37	Sanlúcar la Mayor
94	356	1	400	Sección K	53	543	1.834	144	3.112	13.223,31	Santiponce
3.821	99	1	191	Sección F	28	197	2.225	39	2.472	9.058,78	Saucejo (El)
836	27.078	186	56.271	Sección K	16.838	45.726	415.513	35.794	394.585	18.762,32	Sevilla
741	214	0	427	Sección K	52	268	11.002	67	4.510	11.752,19	Tocina
12	983	0	1.594	Sección K	477	1.067	7.351	802	9.662	24.342,39	Tomares
795	223	0	361	Sección K	65	370	3.575	71	2.763	14.728,47	Umbrete
5.865	1.370	10	2.519	Sección K	317	4.039	26.332	1.502	21.373	13.062,26	Utrera
463	371	2	718	Sección K	171	436	3.445	311	3.771	21.518,86	Valencina de la Concepción
1.441	92	0	174	Sección F	25	113	2.228	24	1.860	11.964,59	Villamanrique de la Condesa
641	29	0	48	Sección H	9	76	388	5	931	7.153,98	Villanueva de San Juan
258	173	0	328	Sección K	54	416	1.290	67	2.542	13.995,88	Villanueva del Ariscal
2.534	123	0	175	Sección H	28	282	2.023	22	3.050	11.899,15	Villanueva del Río y Minas
1.655	159	0	371	Sección F	91	258	4.893	55	2.884	11.386,51	Villaverde del Río
214	509	1	1.149	Sección H	127	1.407	6.346	249	7.810	11.200,67	Viso del Alcor (El)
1.828.590	264.603	3.030	550.228	Sección K	110.487	477.326	4.176.435	248.596	4.843.786	14.838,80	Andalucía

Pirámide de población de la provincia de Sevilla. Año 2006

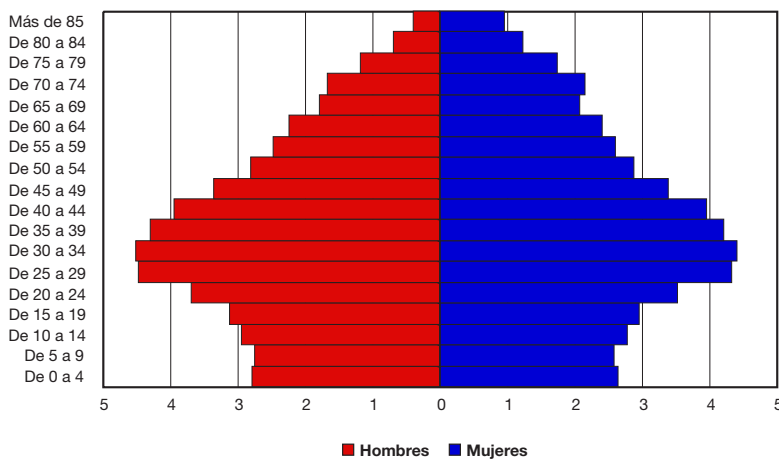

FUENTE: INE. Avance del Padrón a 1 de enero de 2006