

# ¿CÓMO TE LLAMAS?

FRANCISCO      MARÍA  
CARMEN      **ANTONIO**  
    **JOSÉ**      **MANUEL**  
**MARÍA CARMEN**

# ¿CÓMO TE LLAMAS?

La *Estadística de nombres y apellidos de los andaluces* realiza un conteo de la población atendiendo a cómo nos llamamos. Esta explotación estadística del Registro de Población de Andalucía proporciona información sobre la distribución y frecuencia de los nombres y apellidos de los andaluces para los distintos ámbitos territoriales de la comunidad autónoma. Por tanto, es posible saber cuántos andaluces se llaman Antonio, Ramón, Beatriz o Cristina, y cuántos llevan el apellido García o Fernández.

FRANCISCO      MARÍA  
CARMEN    ANTONIO  
JOSÉ      MANUEL  
MARÍA CARMEN

Permite consultar los más frecuentes, así como buscar nombres y apellidos concretos.

Los resultados se presentan en forma de tabla, gráfico y/o mapa de distribución por municipios.

Existe la posibilidad de consultar los datos por nacionalidad y año de nacimiento.

La única limitación es el secreto estadístico, es decir, que esas consultas no permitan identificar a personas concretas, por lo que no se muestran las frecuencias inferiores a 5 individuos.

Frecuencia del apellido GARCIA por municipios

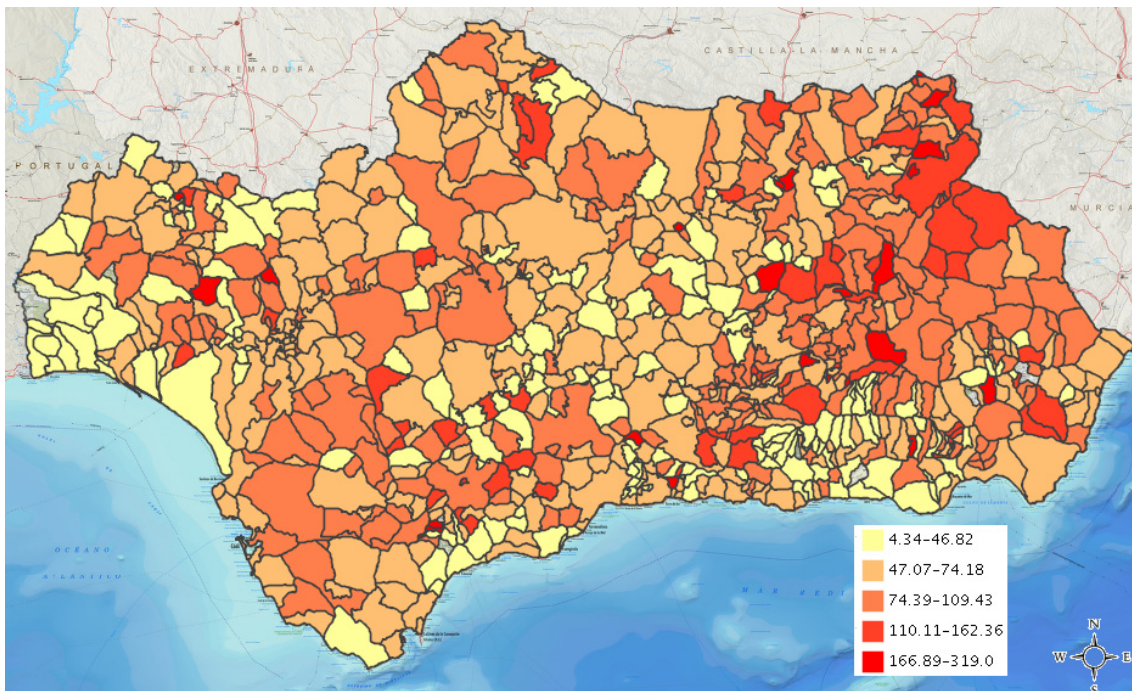

Como actividad didáctica en clase, te proponemos [consultar la estadística](#) y:

- ✓ Obtener una tabla con los diez nombres más comunes para hombres y mujeres en Andalucía, así como con los apellidos más comunes, anotando sus correspondientes frecuencias.
- ✓ Representar estos datos en un diagrama de barras.
- ✓ Repetir la operación contabilizando los nombres y apellidos de todos los alumnos.
- ✓ Comprueba si los datos de los alumnos son similares a los datos totales de Andalucía, en cuanto a nombres y apellidos más frecuentes.

Téngase en cuenta que las distintas generaciones tienen distintos nombres entre los más frecuentes, por lo que sería normal que la generación de la clase no representara los resultados expuestos para el total de Andalucía.

Destacar que las búsquedas por nombre proporcionan adicionalmente la edad media de las personas que responden a ese nombre.

## Búsqueda de un nombre

### Distribución del nombre ERIKA en Andalucía y sus provincias

En Andalucía, las personas llamadas ERIKA tienen una media de 13 años

Ámbito	Frecuencia	‰
Andalucía	2.757	0,32
Almería	249	0,35
Cádiz	381	0,30
Córdoba	205	0,26
Granada	313	0,33
Huelva	176	0,33
Jaén	192	0,29
Málaga	659	0,39
Sevilla	582	0,30

Ver mapa

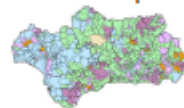

Ver gráfica



Los alumnos pueden:

- ✓ Buscar sus nombres y apellidos y ver su distribución por municipios en Andalucía.
- ✓ Intentar localizarse en la lista de los más frecuentes.
- ✓ Si se trabaja con el concepto de probabilidad en clase, se puede plantear el siguiente ejercicio. Podemos aventurar cómo se llama una persona basándonos en el nombre más frecuente que cumple ciertas condiciones: lugar de residencia, si es hombre o mujer, o nacionalidad. Por ejemplo, ¿cuál es el nombre completo de tu vecino de nacionalidad británica? El nombre masculino y el apellido de esa nacionalidad con mayor frecuencia entre los residentes en Andalucía nos darían como respuesta más probable: John Smith.

Esta información se puede complementar con la ***Estadística de Nombres de los Recién Nacidos Andaluces***, que permite igualmente ver los nombres más frecuentes llegando al detalle municipal.

### Los nombres más frecuentes de San Fernando

#### NIÑAS

Nombre	Frecuencia	Porcentaje
DANIELA	18	4,12%

#### NIÑOS

Nombre	Frecuencia	Porcentaje
HUGO	31	6,25%

Además, es posible conocer si ese nombre se hereda del padre o la madre.

[Consultando esta otra estadística](#), los alumnos pueden:

- ✓ Comprobar si su nombre fue muy usado en Andalucía en su año de nacimiento (datos disponibles desde 1996) y si sigue siéndolo en las nuevas generaciones.
- ✓ Comparar los datos de frecuencias de los nombres de la clase con todos los recién nacidos en el mismo año que los alumnos, comprobando así si la clase es representativa de los nacidos ese año.
- ✓ Contabilizar cuántos alumnos de clase heredan el nombre del padre o la madre, y comparar los resultados con los porcentajes de nombres heredados en Andalucía.
- ✓ Observar cómo se manifiestan las modas basadas en personajes famosos o influencias exteriores al aumentar las frecuencias de nombres sin tradición en Andalucía, con apariciones como IKER, LEO, ENZO, EMMA o INDIRA. Para ello se puede consultar la Evolución de la frecuencia de un nombre.