Variación intercensal relativa del número de viviendas principales por municipios en Andalucía. 2011

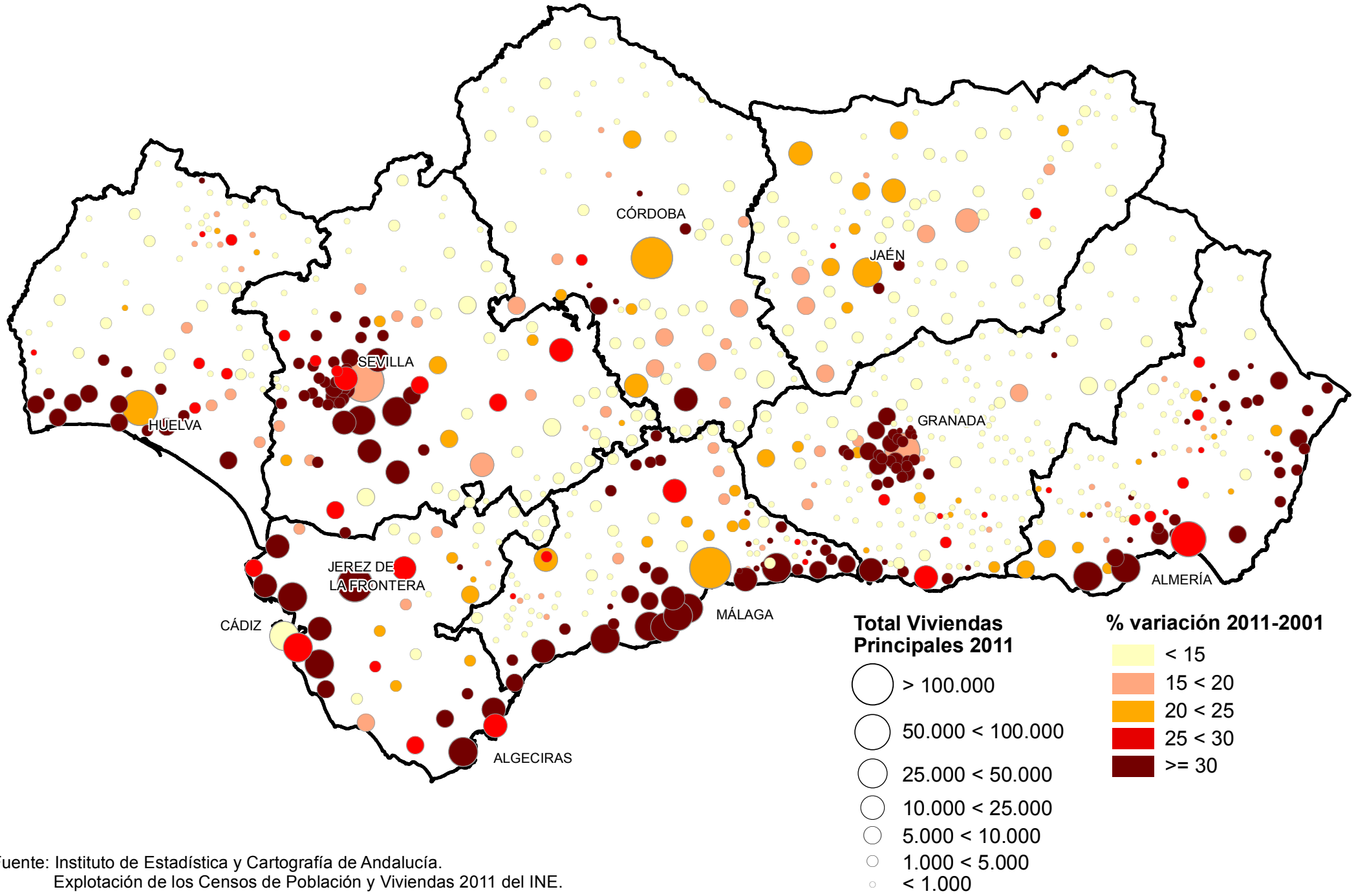

Fuente: Instituto de Estadística y Cartografía de Andalucía.
Explotación de los Censos de Población y Viviendas 2011 del INE.