

6. Sector primario

6.1. Agricultura

6.1.1. Principales características censales por provincias. Año 1989.

| | Andalucía | Almería | Cádiz | Córdoba | Granada | Huelva | Jaén | Málaga | Sevilla | España (*) |
|---------------------------------|------------------|---------|---------|-----------|-----------|---------|-----------|---------|-----------|-------------------|
| Explotaciones sin tierra | 3.826 | 319 | 293 | 352 | 651 | 215 | 331 | 765 | 900 | 20.776 |
| Explotaciones con tierra | | | | | | | | | | |
| Número de explotaciones | 423.645 | 48.960 | 20.347 | 51.109 | 81.850 | 25.723 | 98.796 | 60.294 | 36.566 | 2.264.168 |
| Superficie total (Ha) | 7.595.603 | 755.885 | 631.340 | 1.248.102 | 1.140.555 | 866.230 | 1.230.190 | 637.775 | 1.085.526 | 42.939.208 |
| SAU (Ha) | 4.537.188 | 308.342 | 434.883 | 802.386 | 658.025 | 267.841 | 837.507 | 373.227 | 854.977 | 24.740.506 |
| Número de parcelas | 1.243.209 | 136.062 | 35.671 | 146.806 | 260.470 | 74.730 | 348.953 | 144.805 | 95.712 | 18.433.605 |
| Tamaño medio exp. (Ha.) | 17,93 | 15,44 | 31,03 | 24,42 | 13,93 | 33,68 | 12,45 | 10,58 | 29,69 | 18,96 |
| Nº medio de parcelas por exp. | 2,93 | 2,78 | 1,75 | 2,87 | 3,18 | 2,91 | 3,53 | 2,40 | 2,62 | 8,14 |

FUENTES: IEA. Comarcalización del Censo Agrario de Andalucía.

(*) INE. Censo Agrario.

6.1.2. Número de explotaciones, superficie total y SAU según tamaño en Andalucía. Año 1995. (*)

| | Explotaciones | | Superficie total | | SAU | |
|--------------------|---------------------|---------------|------------------|---------------|------------------|---------------|
| | Nº de explotaciones | Porcentaje | Hectareas | Porcentaje | Hectareas | Porcentaje |
| Con tierras | 279.823 | 100,00 | 5.806.074 | 100,00 | 4.682.889 | 100,00 |
| Sin SAU | 1.744 | 0,62 | 101.909 | 1,76 | - | 0,00 |
| Con SAU | 278.079 | 99,38 | 5.704.165 | 98,24 | 4.682.887 | 100,00 |
| Menor de 1 | 21.276 | 7,60 | 21.557 | 0,37 | 11.889 | 0,25 |
| De 1 a 2 | 54.975 | 19,65 | 93.295 | 1,61 | 68.192 | 1,46 |
| De 2 a 5 | 86.503 | 30,91 | 311.515 | 5,37 | 251.957 | 5,38 |
| De 5 a 10 | 50.853 | 18,17 | 403.312 | 6,95 | 342.928 | 7,32 |
| De 10 a 20 | 28.866 | 10,32 | 474.436 | 8,17 | 394.460 | 8,42 |
| De 20 a 30 | 10.143 | 3,62 | 275.472 | 4,74 | 242.294 | 5,17 |
| De 30 a 50 | 9.403 | 3,36 | 424.854 | 7,32 | 351.804 | 7,51 |
| De 50 a 100 | 7.637 | 2,73 | 634.649 | 10,93 | 517.186 | 11,04 |
| Mayor de 100 | 8.423 | 3,01 | 3.065.075 | 52,79 | 2.502.177 | 53,43 |

FUENTES: INE. Encuesta sobre la Estructura de las Explotaciones Agrícolas. 1995

(*) El tamaño viene dado en Has. de SAU

6. Sector primario

6.1.3. Explotaciones agrarias. Características censales según tamaño de las explotaciones por provincias. Año 1989.

| | Andalucía | Almería | Cádiz | Córdoba | Granada | Huelva | Jaén | Málaga | Sevilla | España (*) |
|---------------------------------|------------------|----------------|----------------|------------------|------------------|----------------|------------------|----------------|------------------|-------------------|
| Nº de explotaciones | 427.471 | 49.279 | 20.640 | 51.461 | 82.501 | 25.938 | 99.127 | 61.059 | 37.466 | 2.284.944 |
| Sin tierras | 3.826 | 319 | 293 | 352 | 651 | 215 | 331 | 765 | 900 | 20.776 |
| Con tierras | | | | | | | | | | |
| De 0,1 a 1 Ha. | 107.438 | 15.492 | 5.649 | 9.327 | 27.143 | 5.583 | 23.128 | 16.638 | 4.478 | 633.665 |
| De 1 a 5 Ha. | 182.785 | 20.376 | 7.351 | 20.604 | 33.103 | 11.275 | 48.293 | 28.629 | 13.154 | 837.184 |
| De 5 a 10 Ha. | 54.680 | 4.704 | 2.430 | 7.652 | 9.623 | 3.309 | 13.713 | 7.436 | 5.813 | 302.253 |
| De 10 a 20 Ha. | 35.003 | 3.651 | 1.798 | 5.208 | 5.678 | 2.147 | 6.945 | 3.653 | 5.923 | 216.649 |
| De 20 a 50 Ha. | 23.501 | 2.838 | 1.398 | 4.045 | 3.555 | 1.600 | 3.989 | 2.263 | 3.813 | 154.712 |
| De 50 a 100 Ha. | 9.023 | 957 | 580 | 1.816 | 1.360 | 694 | 1.324 | 827 | 1.465 | 59.040 |
| De 100 a 200 Ha. | 5.228 | 454 | 441 | 1.221 | 711 | 436 | 670 | 422 | 873 | 29.544 |
| Más de 200 Ha. | 5.987 | 488 | 700 | 1.236 | 677 | 679 | 734 | 426 | 1.047 | 31.121 |
| Total | 423.645 | 48.960 | 20.347 | 51.109 | 81.850 | 25.723 | 98.796 | 60.294 | 36.566 | 2.264.168 |
| Nº de parcelas | | | | | | | | | | |
| De 0,1 a 1 Ha. | 151.596 | 23.321 | 6.468 | 11.443 | 42.683 | 7.622 | 32.506 | 22.658 | 4.895 | 1.796.421 |
| De 1 a 5 Ha. | 468.116 | 47.822 | 11.444 | 47.563 | 99.339 | 27.647 | 146.043 | 66.111 | 22.147 | 5.355.976 |
| De 5 a 10 Ha. | 219.252 | 19.186 | 4.675 | 27.841 | 42.953 | 12.692 | 72.590 | 24.482 | 14.833 | 3.160.268 |
| De 10 a 20 Ha. | 162.496 | 17.339 | 3.856 | 21.658 | 30.902 | 9.721 | 47.942 | 13.868 | 17.210 | 2.918.015 |
| De 20 a 50 Ha. | 126.623 | 15.992 | 3.594 | 17.437 | 23.392 | 8.376 | 30.806 | 9.393 | 17.633 | 2.575.860 |
| De 50 a 100 Ha. | 50.794 | 5.871 | 1.573 | 8.133 | 10.589 | 3.226 | 10.130 | 3.822 | 7.450 | 1.285.560 |
| De 100 a 200 Ha. | 29.925 | 2.947 | 1.194 | 6.370 | 5.779 | 2.116 | 4.859 | 2.106 | 4.554 | 688.768 |
| Más de 200 Ha. | 34.407 | 3.584 | 2.867 | 6.361 | 4.833 | 3.330 | 4.077 | 2.365 | 6.990 | 652.740 |
| Total | 1.243.209 | 136.062 | 35.671 | 146.806 | 260.470 | 74.730 | 348.953 | 144.805 | 95.712 | 18.433.608 |
| Superficie censada (Ha.) | | | | | | | | | | |
| De 0,1 a 1 Ha. | 54.758 | 7.606 | 2.713 | 5.123 | 12.687 | 2.725 | 12.921 | 8.466 | 2.517 | 287.727 |
| De 1 a 5 Ha. | 433.008 | 42.825 | 17.243 | 51.492 | 78.141 | 26.490 | 117.677 | 66.609 | 32.531 | 2.013.587 |
| De 5 a 10 Ha. | 377.644 | 32.215 | 16.971 | 53.666 | 66.422 | 22.580 | 94.668 | 50.427 | 40.695 | 2.105.962 |
| De 10 a 20 Ha. | 480.490 | 49.506 | 25.599 | 72.562 | 77.944 | 29.319 | 95.402 | 49.804 | 80.354 | 2.987.872 |
| De 20 a 50 Ha. | 717.516 | 85.714 | 42.847 | 125.001 | 107.991 | 48.991 | 120.908 | 67.954 | 118.110 | 4.725.044 |
| De 50 a 100 Ha. | 623.695 | 65.576 | 40.674 | 126.177 | 94.543 | 47.927 | 90.716 | 57.204 | 100.878 | 4.064.342 |
| De 100 a 200 Ha. | 726.828 | 61.627 | 62.816 | 171.910 | 97.078 | 59.866 | 92.185 | 58.772 | 122.574 | 4.030.124 |
| Más de 200 Ha. | 4.181.676 | 410.818 | 422.479 | 642.176 | 605.747 | 628.332 | 605.718 | 278.538 | 587.868 | 22.724.550 |
| Total | 7.595.615 | 755.887 | 631.342 | 1.248.107 | 1.140.553 | 866.230 | 1.230.195 | 637.774 | 1.085.527 | 42.939.208 |
| SAU (Ha.) | | | | | | | | | | |
| De 0,1 a 1 Ha. | 49.660 | 6.206 | 2.303 | 4.873 | 11.510 | 2.453 | 12.574 | 7.352 | 2.389 | 223.938 |
| De 1 a 5 Ha. | 387.425 | 30.077 | 15.384 | 48.394 | 69.075 | 22.441 | 113.485 | 57.189 | 31.380 | 1.513.441 |
| De 5 a 10 Ha. | 331.978 | 20.227 | 15.564 | 48.964 | 58.193 | 17.376 | 89.972 | 42.546 | 39.136 | 1.598.968 |
| De 10 a 20 Ha. | 412.788 | 29.607 | 23.494 | 64.755 | 68.050 | 19.503 | 89.476 | 40.942 | 76.961 | 2.303.822 |
| De 20 a 50 Ha. | 588.123 | 51.328 | 39.037 | 104.064 | 91.946 | 26.182 | 111.734 | 54.016 | 109.816 | 3.825.670 |
| De 50 a 100 Ha. | 478.755 | 37.563 | 35.037 | 93.524 | 76.128 | 19.947 | 82.156 | 43.684 | 90.716 | 3.260.728 |
| De 100 a 200 Ha. | 526.049 | 34.376 | 52.386 | 122.385 | 72.090 | 22.947 | 76.529 | 40.661 | 104.675 | 2.835.869 |
| Más de 200 Ha. | 1.762.405 | 98.957 | 251.677 | 315.426 | 211.035 | 136.989 | 261.582 | 86.834 | 399.905 | 9.178.070 |
| Total | 4.537.183 | 308.341 | 434.882 | 802.385 | 658.027 | 267.838 | 837.508 | 373.224 | 854.978 | 24.740.506 |

FUENTES: IEA. Comarcalización del Censo Agrario de Andalucía.

(*) INE. Censo Agrario.

**6.1.4. Explotaciones agrarias. Características censales según régimen de tenencia por provincias.
Año 1989. (*)**

| | Andalucía | Almería | Cádiz | Córdoba | Granada | Huelva | Jaén | Málaga | Sevilla | España (1) |
|------------------------------------|------------------|---------|---------|-----------|-----------|---------|-----------|---------|-----------|-------------------|
| Todos los regímenes | | | | | | | | | | |
| Número de explotaciones | 423.645 | 48.960 | 20.347 | 51.109 | 81.850 | 25.723 | 98.796 | 60.294 | 36.566 | 2.264.168 |
| Superficie total (Ha) | 7.595.603 | 755.885 | 631.340 | 1.248.102 | 1.140.555 | 866.230 | 1.230.190 | 637.775 | 1.085.526 | 42.939.214 |
| SAU (Ha) | 4.537.188 | 308.342 | 434.883 | 802.386 | 658.025 | 267.841 | 837.507 | 373.227 | 854.977 | 24.740.525 |
| Propiedad | | | | | | | | | | |
| Número de explotaciones | 400.286 | 46.514 | 17.429 | 47.634 | 77.370 | 23.525 | 96.554 | 57.565 | 33.695 | 2.149.512 |
| Superficie total (Ha) | 6.042.632 | 667.132 | 469.027 | 938.846 | 853.051 | 712.894 | 1.045.151 | 487.493 | 869.038 | 32.379.591 |
| SAU (Ha) | 3.596.064 | 247.926 | 311.810 | 605.869 | 497.603 | 217.467 | 731.649 | 305.060 | 678.680 | 17.929.461 |
| Arrendamiento | | | | | | | | | | |
| Número de explotaciones | 43.073 | 2.343 | 4.077 | 6.910 | 10.511 | 2.638 | 5.833 | 4.916 | 5.845 | 332.656 |
| Superficie total (Ha) | 952.308 | 46.585 | 133.798 | 216.901 | 104.589 | 135.383 | 60.395 | 72.801 | 181.856 | 5.624.111 |
| SAU (Ha) | 682.036 | 31.165 | 109.315 | 160.368 | 81.517 | 40.359 | 56.421 | 56.268 | 146.623 | 4.901.455 |
| Aparcería | | | | | | | | | | |
| Número de explotaciones | 11.426 | 3.197 | 396 | 1.349 | 2.128 | 377 | 2.644 | 553 | 782 | 72.951 |
| Superficie total (Ha) | 183.961 | 33.672 | 6.414 | 30.638 | 59.625 | 3.946 | 24.514 | 6.256 | 18.896 | 1.288.565 |
| SAU (Ha) | 163.386 | 27.890 | 5.966 | 27.502 | 53.620 | 2.442 | 23.410 | 5.283 | 17.273 | 1.174.789 |
| Otros regímenes de tenencia | | | | | | | | | | |
| Número de explotaciones | 6.261 | 165 | 772 | 830 | 829 | 1.770 | 622 | 629 | 644 | 72.977 |
| Superficie total (Ha) | 416.702 | 8.495 | 22.101 | 61.718 | 123.290 | 14.007 | 100.130 | 71.225 | 15.736 | 3.646.947 |
| SAU (Ha) | 95.702 | 1.361 | 7.791 | 8.648 | 25.285 | 7.573 | 26.028 | 6.616 | 12.400 | 734.820 |

FUENTES: IEA. Comarcalización del Censo Agrario de Andalucía.

(*) La suma por regímenes no tiene por qué coincidir con el total al poder estar constituida una explotación por tierras bajo distintas forma de tenencia.

(1) INE. Censo Agrario.

6. Sector primario

6.1.5. Número de explotaciones, superficie total y SAU según tamaño y régimen de tenencia en Andalucía. Año 1995. (*) (1)

| | Propiedad | | | Arrendamiento | | | Aparcería | | | Otros regímenes | | |
|--------------------|---------------------|-----------------------|------------------|---------------------|-----------------------|----------------|---------------------|-----------------------|----------------|---------------------|-----------------------|---------------|
| | Nº de explotaciones | Superficie Total (ha) | SAU (ha) | Nº de explotaciones | Superficie Total (ha) | SAU (ha) | Nº de explotaciones | Superficie Total (ha) | SAU (ha) | Nº de explotaciones | Superficie Total (ha) | SAU (ha) |
| Con tierras | 265.583 | 4.760.771 | 3.820.732 | 28.548 | 848.172 | 699.072 | 4.578 | 108.218 | 100.248 | 4.403 | 88.913 | 62.836 |
| Sin SAU | 1.565 | 55.605 | - | 267 | 46.304 | - | 4 | - | - | - | - | - |
| Con SAU | 264.018 | 4.705.166 | 3.820.732 | 28.281 | 801.868 | 699.072 | 4.574 | 108.218 | 100.248 | 4.403 | 88.913 | 62.836 |
| Menor de 1 | 20.531 | 20.995 | 11.374 | 777 | 410 | 378 | 98 | 74 | 73 | 146 | 79 | 64 |
| De 1 a 2 | 51.971 | 86.254 | 63.181 | 3.282 | 5.734 | 3.851 | 335 | 344 | 344 | 865 | 962 | 817 |
| De 2 a 5 | 83.451 | 295.451 | 237.377 | 4.624 | 12.266 | 11.028 | 477 | 342 | 342 | 1.389 | 3.457 | 3.210 |
| De 5 a 10 | 49.139 | 372.494 | 314.443 | 5.125 | 23.994 | 21.748 | 1.052 | 2.898 | 2.810 | 781 | 3.927 | 3.927 |
| De 10 a 20 | 26.320 | 404.717 | 333.310 | 4.985 | 55.337 | 47.480 | 679 | 6.193 | 5.613 | 685 | 8.188 | 8.058 |
| De 20 a 30 | 9.245 | 214.606 | 191.590 | 2.525 | 50.590 | 41.744 | 374 | 5.973 | 5.684 | 204 | 4.304 | 3.276 |
| De 30 a 50 | 8.841 | 360.243 | 297.467 | 2.176 | 53.184 | 43.333 | 556 | 10.757 | 10.334 | 41 | 671 | 671 |
| De 50 a 100 | 6.921 | 493.724 | 390.138 | 2.242 | 112.978 | 100.643 | 615 | 21.624 | 21.150 | 160 | 6.324 | 5.255 |
| Mayor de 100 | 7.598 | 2.456.682 | 1.981.852 | 2.545 | 487.376 | 428.868 | 390 | 60.015 | 53.898 | 132 | 61.001 | 37.559 |

FUENTES: INE. Encuesta sobre la Estructura de las Explotaciones Agrícolas. 1995

(*) El tamaño viene dado en Has. de SAU

(1) La suma del número de explotaciones por regímenes no tiene por qué coincidir con el total al poder estar constituida una explotación por tierras bajo distintas forma de tenencia.

6.1.6. Explotaciones agrarias. Características catastrales por provincias. Año 1996.

| | Almería | Cádiz | Córdoba | Granada | Huelva | Jaén | Málaga | Sevilla | Andalucía |
|--------------------------------------|------------|------------|-------------|------------|------------|------------|------------|-------------|-------------|
| Número de municipios | 103 | 44 | 75 | 168 | 79 | 96 | 100 | 105 | 770 |
| Total titulares catastrales | 126.803 | 35.495 | 108.031 | 176.542 | 54.974 | 197.429 | 116.287 | 78.161 | 893.722 |
| Superficie catastrada (Ha.) | 855.510 | 713.694 | 1.348.576 | 1.226.595 | 982.054 | 1.321.667 | 686.792 | 1.377.219 | 8.512.107 |
| Número de parcelas reales | 420.554 | 80.576 | 315.136 | 525.916 | 165.439 | 553.995 | 299.598 | 192.886 | 2.554.100 |
| Número de subparcelas | 766.588 | 165.352 | 457.000 | 869.104 | 351.379 | 761.744 | 511.880 | 358.435 | 4.241.482 |
| Valor catastral (miles de ptas.) (*) | 73.580.159 | 59.274.878 | 134.628.429 | 76.950.024 | 41.398.635 | 83.644.628 | 59.289.372 | 234.854.319 | 763.620.444 |

FUENTES: Dirección General del Centro de Gestión Catastral y Cooperación Tributaria.

(*) Conversión en euros: 1 euro= 166,386 pesetas.

6.1.7. Trabajadores en las explotaciones agrarias por provincias. Año 1989.

| | Almería | Cádiz | Córdoba | Granada | Huelva | Jaén | Málaga | Sevilla | Andalucía |
|----------------------------|---------|--------|---------|---------|--------|--------|--------|---------|----------------|
| Trabajo familiar | | | | | | | | | |
| Titulares | | | | | | | | | |
| Nº de explotaciones | 48.788 | 19.942 | 50.211 | 81.791 | 25.196 | 98.237 | 60.251 | 36.402 | 420.818 |
| UTA (*) | 20.114 | 6.258 | 8.665 | 12.381 | 5.229 | 9.558 | 10.307 | 8.947 | 81.459 |
| Cónyuges | | | | | | | | | |
| Nº de explotaciones | 15.453 | 3.733 | 16.519 | 22.678 | 3.805 | 37.400 | 12.152 | 8.490 | 120.230 |
| UTA (*) | 7.210 | 796 | 1.801 | 2.195 | 747 | 2.230 | 1.745 | 1.185 | 17.909 |
| Otros miembros | | | | | | | | | |
| Nº de explotaciones | 7.189 | 7.772 | 16.994 | 16.795 | 6.233 | 34.088 | 11.980 | 14.232 | 115.283 |
| UTA (*) | 5.247 | 3.086 | 3.236 | 2.754 | 1.798 | 3.681 | 2.707 | 4.485 | 26.994 |
| Trabajo no familiar | | | | | | | | | |
| Asalariado fijo | | | | | | | | | |
| Nº de explotaciones | 1.272 | 1.381 | 2.946 | 1.324 | 1.255 | 2.298 | 1.427 | 2.481 | 14.384 |
| UTA (*) | 2.545 | 4.157 | 3.967 | 1.398 | 1.802 | 2.420 | 2.049 | 6.068 | 24.406 |
| Asalariado eventual | | | | | | | | | |
| Nº de explotaciones | 11.277 | 5.970 | 23.165 | 33.089 | 7.646 | 48.432 | 22.182 | 17.430 | 169.191 |
| UTA (*) | 7.293 | 10.417 | 17.101 | 8.557 | 11.857 | 15.497 | 7.249 | 21.390 | 99.361 |

FUENTES: IEA. Comarcalización del Censo Agrario de Andalucía.

(*) Unidad de Trabajo Año

6.1.8. Trabajadores en las explotaciones agrarias según tamaño de la explotación en Andalucía. Año 1995. (*)

| | Trabajo Familiar | | | | | | Trabajo no familiar | | | |
|--------------------|------------------|---------------|----------------|---------------|----------------|---------------|---------------------|---------------|------------------------|---------------|
| | Titulares | | Cónyuges | | Otros miembros | | Asalariados fijos | | Asalariados eventuales | |
| | Nº de explotac | UTA | Nº de explotac | UTA | Nº de explotac | UTA | Nº de explotac | UTA | Nº de explotac | UTA |
| Con tierras | 271.958 | 73.958 | 87.533 | 17.824 | 117.540 | 36.840 | 15.687 | 29.900 | 117.295 | 87.543 |
| Sin SAU | 1.628 | 1.159 | 413 | 211 | 809 | 439 | 182 | 393 | 267 | 169 |
| Con SAU | 270.329 | 72.799 | 87.120 | 17.613 | 116.731 | 36.402 | 15.504 | 29.508 | 117.028 | 87.375 |
| Menor de 1 | 21.190 | 7.013 | 7.437 | 2.112 | 7.645 | 2.935 | 305 | 235 | 5.591 | 1.044 |
| De 1 a 2 | 54.562 | 11.063 | 17.295 | 3.876 | 24.805 | 5.821 | 1.224 | 4.937 | 14.293 | 2.615 |
| De 2 a 5 | 86.167 | 17.281 | 31.720 | 5.429 | 34.953 | 8.881 | 1.617 | 1.908 | 30.974 | 7.168 |
| De 5 a 10 | 49.870 | 13.150 | 16.020 | 2.402 | 23.987 | 6.786 | 1.503 | 1.440 | 24.819 | 8.160 |
| De 10 a 20 | 28.082 | 9.886 | 7.955 | 1.608 | 13.484 | 5.006 | 1.658 | 1.630 | 15.845 | 8.386 |
| De 20 a 30 | 9.440 | 4.029 | 2.607 | 677 | 3.801 | 2.005 | 961 | 1.321 | 6.189 | 8.418 |
| De 30 a 50 | 8.860 | 4.151 | 1.905 | 552 | 3.479 | 1.680 | 904 | 1.127 | 6.907 | 9.495 |
| De 50 a 100 | 6.626 | 3.341 | 1.108 | 440 | 2.506 | 1.621 | 2.083 | 2.579 | 5.661 | 11.512 |
| Mayor de 100 | 5.533 | 2.886 | 1.073 | 517 | 2.071 | 1.667 | 5.248 | 14.331 | 6.750 | 30.576 |

FUENTES: INE. Encuesta sobre la Estructura de las Explotaciones Agrícolas.

(*) El tamaño viene dado en Has. de SAU

6. Sector primario

6.1.9. Explotaciones agrarias según la personalidad jurídica del titular de la explotación por provincias. Año 1989.

| | Andalucía | Almería | Cádiz | Córdoba | Granada | Huelva | Jaén | Málaga | Sevilla | España (*) |
|--------------------------------|----------------|---------------|---------------|---------------|---------------|---------------|---------------|---------------|---------------|------------------|
| Persona física | 420.818 | 48.788 | 19.942 | 50.211 | 81.791 | 25.196 | 98.237 | 60.251 | 36.402 | 2.238.612 |
| Sociedad | 2.674 | 163 | 355 | 325 | 176 | 415 | 208 | 378 | 654 | 11.063 |
| Entidad Pública | 1.318 | 180 | 103 | 198 | 237 | 97 | 272 | 178 | 53 | 15.904 |
| Cooperativa de producción | 317 | 13 | 68 | 26 | 37 | 46 | 23 | 15 | 89 | 1.127 |
| Otra condición jurídica | 2.344 | 135 | 172 | 701 | 260 | 184 | 387 | 237 | 268 | 18.238 |
| Todas las explotaciones | 427.471 | 49.279 | 20.640 | 51.461 | 82.501 | 25.938 | 99.127 | 61.059 | 37.466 | 2.284.944 |

FUENTES: IEA. Comarcalización del Censo Agrario de Andalucía.

(*) INE. Censo Agrario.

6.1.10. Número de explotaciones, superficie total y SAU según tamaño y personalidad jurídica del titular de la explotación en Andalucía. Año 1995. (*)

| | Persona física | | | Sociedad | | | Cooperativa de producción | | | Otra condición jurídica | | |
|--------------------|---------------------|-----------------------|------------------|---------------------|-----------------------|----------------|---------------------------|-----------------------|---------------|-------------------------|-----------------------|----------------|
| | Nº de explotaciones | Superficie Total (ha) | SAU (ha) | Nº de explotaciones | Superficie Total (ha) | SAU (ha) | Nº de explotaciones | Superficie Total (ha) | SAU (ha) | Nº de explotaciones | Superficie Total (ha) | SAU (ha) |
| Con tierras | 271.958 | 3.967.220 | 3.330.812 | 2.835 | 811.126 | 621.314 | 566 | 29.200 | 26.466 | 4.464 | 998.527 | 704.297 |
| Sin SAU | 1.628 | 87.968 | - | 62 | 12.842 | - | - | - | - | 54 | 1.099 | - |
| Con SAU | 270.329 | 3.879.252 | 3.330.812 | 2.772 | 798.284 | 621.314 | 566 | 29.200 | 26.466 | 4.411 | 997.428 | 704.297 |
| Menor de 1 | 21.190 | 20.134 | 11.835 | 36 | 332 | 28 | - | - | - | 50 | 1.091 | 26 |
| De 1 a 2 | 54.562 | 92.606 | 67.584 | 4 | 30 | 5 | 314 | 541 | 494 | 95 | 118 | 109 |
| De 2 a 5 | 86.167 | 305.457 | 250.904 | 209 | 2.859 | 631 | 11 | 189 | 40 | 116 | 3.009 | 382 |
| De 5 a 10 | 49.870 | 387.396 | 336.494 | 314 | 3.715 | 2.162 | 10 | 119 | 55 | 658 | 12.081 | 4.217 |
| De 10 a 20 | 28.082 | 446.819 | 382.666 | 309 | 14.782 | 4.632 | 10 | 187 | 168 | 464 | 12.648 | 6.995 |
| De 20 a 30 | 9.440 | 242.732 | 225.723 | 127 | 5.742 | 3.070 | 104 | 2.472 | 2.459 | 472 | 24.526 | 11.043 |
| De 30 a 50 | 8.860 | 383.832 | 330.348 | 252 | 12.198 | 9.551 | 15 | 558 | 541 | 276 | 28.266 | 11.365 |
| De 50 a 100 | 6.626 | 520.993 | 444.625 | 269 | 47.769 | 19.840 | 36 | 2.443 | 2.425 | 706 | 63.444 | 50.296 |
| Mayor de 100 | 5.533 | 1.479.283 | 1.280.634 | 1.250 | 710.856 | 581.394 | 65 | 22.691 | 20.285 | 1.575 | 852.244 | 619.864 |

FUENTE: INE. Encuesta sobre la Estructura de las Explotaciones Agrícolas.

(*) El tamaño viene dado en Has. de SAU

6.1.11. Superficie regable según el tamaño de la explotación en Andalucía. Año 1995. (*) (1)

| | Total superficie regable | | Superficie regada | | Superficie no regada | |
|----------------|--------------------------|----------------|---------------------|----------------|----------------------|---------------|
| | Nº de explotaciones | Hectáreas | Nº de explotaciones | Hectáreas | Nº de explotaciones | Hectáreas |
| Con SAU | 114.059 | 549.285 | 112.841 | 505.371 | 3.479 | 43.914 |
| Menor de 1 | 20.359 | 10.575 | 20.359 | 10.560 | 76 | 14 |
| De 1 a 2 | 25.249 | 24.356 | 24.836 | 23.808 | 419 | 548 |
| De 2 a 5 | 29.081 | 52.416 | 28.882 | 51.296 | 588 | 1.120 |
| De 5 a 10 | 17.398 | 49.799 | 17.227 | 47.648 | 524 | 2.151 |
| De 10 a 20 | 10.686 | 67.203 | 10.525 | 64.496 | 501 | 2.706 |
| De 20 a 30 | 2.997 | 32.647 | 2.922 | 27.317 | 706 | 5.330 |
| De 30 a 50 | 3.207 | 39.685 | 3.187 | 37.649 | 180 | 2.037 |
| De 50 a 100 | 2.285 | 46.763 | 2.239 | 43.533 | 110 | 3.230 |
| Mayor de 100 | 2.796 | 225.841 | 2.664 | 199.063 | 375 | 26.778 |

FUENTE: INE. Encuesta sobre la Estructura de las Explotaciones Agrícolas.

(*) El tamaño viene dado en Has. de SAU.

(1) En esta tabla no se contemplan las explotaciones sin SAU.

6.1.12. Regadíos en Andalucía: origen de los recursos y tipos de promoción por provincias. Año 1997.

| | Almería | Cádiz | Córdoba | Granada | Huelva | Jaén | Málaga | Sevilla | Andalucía |
|--------------------------------------|---------|-------|---------|---------|--------|------|--------|---------|------------------|
| Superficie regadío (miles Ha) | 65,5 | 47,5 | 83,6 | 119 | 31,2 | 189 | 52,7 | 226 | 814,7 |
| Procedencia del agua (%) | | | | | | | | | |
| Superficial | 20,6 | 83,1 | 88,9 | 75,5 | 38,5 | 74,9 | 52,4 | 78,4 | 70,7 |
| Subterránea | 63,6 | 16,8 | 10,6 | 17,5 | 61,1 | 19,9 | 46,7 | 21,5 | 25,7 |
| Residual | 0,7 | - | 0,1 | 1,8 | - | 4,6 | 0,3 | - | 1,4 |
| Manantial | 15,1 | - | 0,5 | 5,2 | 0,4 | 0,6 | 0,6 | - | 2,2 |
| Promoción (%) | | | | | | | | | |
| Pública | 82,2 | 52,8 | 50,6 | 46,3 | 31 | 20,2 | 25,3 | 36,4 | 39,3 |
| Privada | 17,8 | 47,2 | 49,4 | 53,7 | 69 | 79,8 | 74,7 | 63,6 | 60,7 |

FUENTE: Consejería de Medio Ambiente

6. Sector primario

6.1.13. Número de explotaciones y superficie total según aprovechamientos y tamaño en Andalucía. Año 1995. (*) (1)

| | Tierras labradas | | Tierras para pastos permanentes | | Otras tierras | |
|--------------------|---------------------|------------------|---------------------------------|------------------|---------------------|------------------|
| | Nº de explotaciones | Hectáreas | Nº de explotaciones | Hectáreas | Nº de explotaciones | Hectáreas |
| Con tierras | 271.860 | 3.574.598 | 17.405 | 1.108.291 | 61.842 | 1.123.185 |
| Sin SAU | - | - | - | - | 1.744 | 101.909 |
| Con SAU | 271.860 | 3.574.598 | 17.405 | 1.108.291 | 60.098 | 1.021.276 |
| Menor de 1 | 21.162 | 11.872 | 141 | 17 | 8.439 | 9.668 |
| De 1 a 2 | 54.311 | 66.874 | 1.235 | 1.319 | 12.118 | 25.102 |
| De 2 a 5 | 84.961 | 244.001 | 3.563 | 7.956 | 15.794 | 59.557 |
| De 5 a 10 | 49.721 | 328.300 | 2.879 | 14.628 | 8.311 | 60.384 |
| De 10 a 20 | 28.078 | 379.915 | 1.727 | 14.545 | 5.773 | 79.975 |
| De 20 a 30 | 9.836 | 218.787 | 1.430 | 23.507 | 1.564 | 33.178 |
| De 30 a 50 | 9.043 | 318.842 | 1.469 | 32.962 | 2.327 | 73.050 |
| De 50 a 100 | 7.186 | 437.071 | 1.746 | 80.115 | 2.293 | 117.464 |
| Mayor de 100 | 7.562 | 1.568.936 | 3.215 | 933.242 | 3.478 | 562.897 |

FUENTE: INE. Encuesta sobre la Estructura de las Explotaciones Agrícolas.

(*) El tamaño viene dado en Has. de SAU

(1) La suma del número de explotaciones por regímenes en las tres clases de aprovechamientos no tiene por qué coincidir con el total al poder estar constituida una explotación por tierras bajo distintas forma de tenencia.

6.1.14. Distribución general de la tierra según aprovechamientos por provincias. Año 1997. (Ha)

| | Almería | Cádiz | Córdoba | Granada | Huelva | Jaén | Málaga | Sevilla | Andalucía |
|--------------------------------------|----------------|----------------|----------------|----------------|----------------|----------------|----------------|----------------|------------------|
| Total superficie provincial | 877.652 | 738.537 | 1.377.131 | 1.253.136 | 1.008.473 | 1.349.757 | 727.629 | 1.403.444 | 8.735.759 |
| Tierras de cultivo (*) | 207.165 | 331.373 | 728.632 | 604.436 | 273.564 | 713.259 | 349.494 | 929.378 | 4.137.301 |
| Cultivos herbáceos | | | | | | | | | |
| Cereales para grano | 18.602 | 123.909 | 185.534 | 108.692 | 54.848 | 54.589 | 53.604 | 300.576 | 900.354 |
| Leguminosas para grano | 6.414 | 8.156 | 19.030 | 22.035 | 13.301 | 5.929 | 9.991 | 14.430 | 99.286 |
| Tubérculos consumo humano | 463 | 2.795 | 4.045 | 3.960 | 2.573 | 2.615 | 3.755 | 5.200 | 25.406 |
| Cultivos industriales | - | 103.603 | 89.219 | 25.803 | 31.826 | 19.120 | 21.369 | 284.477 | 575.417 |
| Cultivos forrajeros | 465 | 21.802 | 8.192 | 10.275 | 60.658 | 6.347 | 26.006 | 81.134 | 214.879 |
| Hortalizas | 46.719 | 13.848 | 11.541 | 17.870 | 13.002 | 6.061 | 13.391 | 5.327 | 127.759 |
| Flores y plantas ornamentales | 112 | 565 | 85 | 110 | 73 | 83 | 188 | 216 | 1.432 |
| Total | 72.775 | 274.678 | 317.646 | 188.745 | 176.281 | 94.744 | 128.304 | 691.360 | 1.944.533 |
| Barbechos y otras tierras | 19.273 | 26.962 | 72.891 | 153.601 | 87.305 | 55.936 | 51.513 | 37.061 | 504.542 |
| Cultivos leñosos | | | | | | | | | |
| Frutales cítricos | 5.308 | 2.419 | 2.747 | 1.415 | 10.468 | 1 | 12.432 | 11.666 | 46.456 |
| Frutales no cítricos | 90.524 | 1.040 | 3.556 | 82.080 | 7.601 | 8.927 | 33.169 | 6.415 | 233.312 |
| Viñedo | 2.010 | 10.291 | 10.914 | 5.800 | 9.896 | 1.158 | 8.772 | 2.000 | 50.841 |
| Olivar | 13.390 | 15.312 | 320.853 | 171.250 | 28.503 | 552.804 | 114.840 | 180.876 | 1.397.828 |
| Viveros | - | 90 | 6 | 150 | 26 | 26 | - | - | 298 |
| Otros cultivos leñosos | 3.885 | 581 | 74 | 100 | 10 | 267 | 1.703 | - | 6.620 |
| Total | 115.117 | 29.733 | 338.150 | 260.795 | 56.504 | 563.183 | 170.916 | 200.957 | 1.735.355 |
| Prados naturales y pastizales | | | | | | | | | |
| Prados naturales | 1.811 | 2.976 | 3.171 | 5.300 | 563 | 311 | - | - | 14.132 |
| Pastizales | 54.515 | 98.450 | 125.940 | 155.000 | 31.401 | 126.388 | - | 101.473 | 693.167 |
| Total | 56.326 | 101.426 | 129.111 | 160.300 | 31.964 | 126.699 | - | 101.473 | 707.299 |
| Terreno forestal | | | | | | | | | |
| Monte maderable | 107.643 | 28.000 | 86.736 | 175.500 | 302.461 | 209.407 | 94.625 | 51.011 | 1.055.383 |
| Monte abierto | 33.525 | 117.229 | 279.148 | 43.400 | 195.148 | 73.638 | 14.393 | 125.030 | 881.511 |
| Monte leñoso | 44.123 | 76.110 | 75.651 | 70.000 | 93.467 | 127.358 | 65.384 | 102.719 | 654.812 |
| Total | 185.291 | 221.339 | 441.535 | 288.900 | 591.076 | 410.403 | 174.402 | 278.760 | 2.591.706 |
| Otras superficies | | | | | | | | | |
| Erial a pastos | 281.196 | 20.500 | 18.736 | 76.500 | 52.743 | 34.694 | 131.169 | 2.451 | 617.989 |
| Espartizal | 73.243 | - | 27 | 46.500 | - | 11.966 | 1.020 | - | 132.756 |
| Terreno improductivo | 19.538 | 4.975 | 12.417 | 30.000 | 13.256 | 13.069 | 15.000 | 32.057 | 140.312 |
| Superficie no agrícola | 45.228 | 43.700 | 29.510 | 34.500 | 20.853 | 26.159 | 45.323 | 52.075 | 297.348 |
| Ríos y lagos | 9.665 | 15.224 | 17.163 | 12.000 | 25.017 | 13.508 | 11.221 | 7.250 | 111.048 |
| Total | 428.870 | 84.399 | 77.853 | 199.500 | 111.869 | 99.396 | 203.733 | 93.833 | 1.299.453 |

FUENTE: Consejería de Agricultura y Pesca.

(*) Sólo incluye las ocupaciones principales de los cultivos, no las posteriores (2ª cosechas) ni asociadas.

6. Sector primario

6.1.15.G. Evolución de la superficie dedicada a los principales cultivos en Andalucía. (Ha)

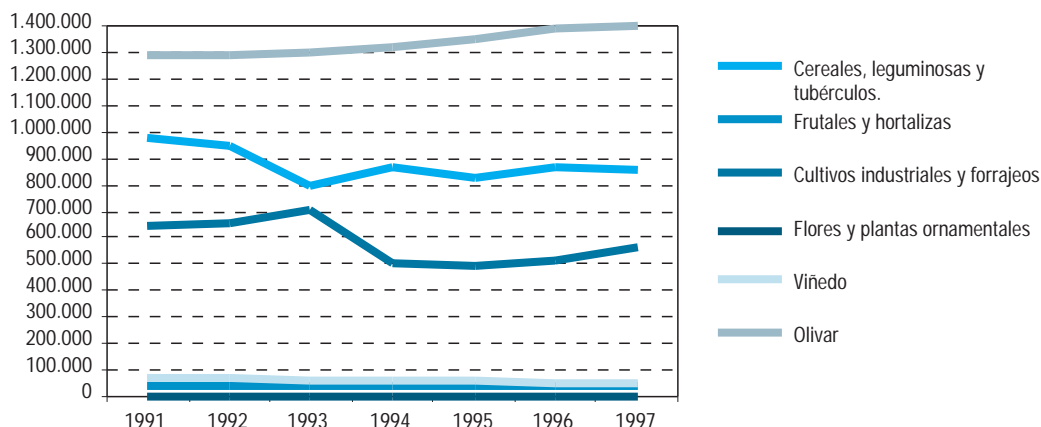

FUENTE: Consejería de Agricultura y Pesca.

6.1.16. Superficie dedicada a cultivos por provincias. Año 1998. (Ha) (*)

| | Almería | Cádiz | Córdoba | Granada | Huelva | Jaén | Málaga | Sevilla | Andalucía |
|---------------------------------------|---------------|----------------|----------------|---------------|---------------|---------------|---------------|----------------|----------------|
| Cereales para grano | | | | | | | | | |
| Trigo | 3.175 | 95.030 | 105.000 | 17.333 | 23.500 | 15.000 | 36.250 | 196.000 | 491.288 |
| Cebada | 12.425 | 4.471 | 12.000 | 57.246 | 2.000 | 16.500 | 6.100 | 9.500 | 120.242 |
| Arroz | - | 2.380 | - | - | - | - | - | 35.000 | 64.403 |
| Maíz | 75 | 4.007 | 14.500 | 6.088 | 1.100 | 2.300 | 800 | 20.000 | 48.870 |
| Otros | 3.513 | 10.582 | 19.270 | 17.118 | 11.630 | 3.700 | 6.250 | 17.360 | 62.414 |
| Total | 19.188 | 116.470 | 150.770 | 97.785 | 38.230 | 37.500 | 49.400 | 277.860 | 787.217 |
| Leguminosas para grano | | | | | | | | | |
| Garbanzos | 850 | 2.957 | 7.460 | 9.858 | 700 | 5.500 | 4.500 | 17.000 | 48.825 |
| Habas secas | 8 | 1.679 | 400 | 124 | 100 | 850 | 1.500 | 800 | 5.461 |
| Otros | 5.558 | 670 | 5.625 | 8.650 | 6.410 | 2.634 | 3.480 | 3.200 | 36.227 |
| Total | 6.416 | 5.306 | 13.485 | 18.632 | 7.210 | 8.984 | 9.480 | 21.000 | 90.513 |
| Tubérculos para consumo humano | | | | | | | | | |
| Patata | 365 | 2.300 | 4.000 | 4.550 | 1.600 | 2.067 | 3.000 | 5.300 | 23.182 |
| Boniato y batata | - | - | - | - | - | - | - | - | - |
| Total | 365 | 2.300 | 4.000 | 4.550 | 1.600 | 2.067 | 3.000 | 5.300 | 23.182 |
| Hortalizas | | | | | | | | | |
| Col | 81 | 285 | 115 | 200 | 60 | 51 | 300 | 60 | 1.152 |
| Espárrago | 2 | 120 | 595 | 2.500 | 230 | 400 | 600 | 4.500 | 8.947 |
| Lechuga | 4.500 | 550 | 700 | 1.500 | 135 | 227 | 800 | 300 | 8.712 |
| Melón | 6.100 | 850 | 1.155 | 800 | 750 | 674 | 1.200 | 600 | 12.129 |
| Sandía | 6.900 | 750 | 1.145 | 500 | 765 | 377 | 500 | 1.250 | 12.187 |
| Calabacín | 3.376 | 15 | 40 | 100 | 84 | 60 | 35 | 25 | 3.735 |
| Pepino | 3.171 | 10 | 110 | 400 | 53 | 170 | 250 | 3 | 4.167 |
| Tomate | 8.290 | 1.730 | 350 | 1.275 | 635 | 600 | 2.000 | 970 | 15.850 |
| Pimiento | 7.900 | 1.100 | 200 | 700 | 204 | 384 | 650 | 100 | 11.238 |
| Fresa y fresón | - | 12 | 30 | 20 | 7.020 | 20 | 5 | 32 | 7.139 |

CONTINUA →

6.1.16. Superficie dedicada a cultivos por provincias. Año 1998. (Ha) (*)

CONTINUACIÓN

| | Almería | Cádiz | Córdoba | Granada | Huelva | Jaén | Málaga | Sevilla | Andalucía |
|--------------------------------------|---------------|---------------|---------------|---------------|---------------|---------------|---------------|----------------|----------------|
| Alcachofa | 200 | 350 | 80 | 300 | 30 | 45 | 800 | 100 | 1.905 |
| Coliflor | 58 | 300 | 360 | 350 | 80 | 80 | 250 | 50 | 1.528 |
| Ajo | 31 | 145 | 3.580 | 2.000 | 230 | 600 | 900 | 20 | 7.506 |
| Cebolla | 73 | 650 | 515 | 1.100 | 165 | 383 | 1.300 | 175 | 4.361 |
| Zanahoria | 10 | 2.580 | 175 | 40 | 20 | 30 | 150 | 25 | 3.030 |
| Judías verdes | 5.176 | 270 | 125 | 2.500 | 90 | 265 | 1.800 | 75 | 10.301 |
| Habas verdes | 191 | 200 | 680 | 1.000 | 350 | 650 | 200 | 40 | 3.311 |
| Otros | 1.249 | 130 | 136 | 380 | 191 | 295 | 425 | 10 | 15.003 |
| Total | 47.308 | 10.047 | 10.091 | 15.665 | 11.092 | 5.311 | 12.165 | 8.335 | 120.014 |
| Cultivos industriales | | | | | | | | | |
| Remolacha azucarera | - | 29.263 | 2.114 | - | 855 | 515 | 50 | 20.000 | 52.797 |
| Algodón | - | 13.373 | 11.022 | - | 809 | 5.697 | 44 | 62.421 | 93.366 |
| Girasol | - | 54.983 | 75.734 | 19.231 | 24.500 | 10.000 | 19.000 | 195.000 | 398.448 |
| Otros | - | 628 | 1.156 | 1.861 | 2.802 | 263 | 550 | 4.467 | 11.783 |
| Total | - | 98.247 | 90.026 | 21.092 | 28.966 | 16.475 | 19.644 | 281.888 | 556.394 |
| Cultivos forrajeros | | | | | | | | | |
| Alfalfa | 125 | 700 | 1.425 | 3.250 | 570 | 2.180 | 200 | 1.000 | 9.450 |
| Otros | 84 | 650 | 620 | 3.800 | 2.750 | 1.603 | 6.600 | 1.300 | 17.407 |
| Total | 209 | 1.350 | 2.045 | 7.050 | 3.320 | 3.783 | 6.800 | 2.300 | 26.857 |
| Flores y plantas ornamentales | | | | | | | | | |
| Claveles | .. | .. | .. | .. | .. | .. | .. | .. | .. |
| Rosas | .. | .. | .. | .. | .. | .. | .. | .. | .. |
| Otras flores | .. | .. | .. | .. | .. | .. | .. | .. | .. |
| Plantas ornamentales | 52 | 11 | 2 | 30 | 40 | 16 | 100 | 95 | 346 |
| Total | 52 | 11 | 2 | 30 | 40 | 16 | 100 | 95 | 346 |
| Frutales cítricos | | | | | | | | | |
| Naranja dulce | .. | 1.575 | .. | .. | .. | .. | .. | .. | .. |
| Limonero | .. | - | .. | .. | .. | .. | .. | .. | .. |
| Otros | .. | 291 | .. | .. | .. | .. | .. | .. | .. |
| Total | .. | 1.866 | .. | .. | .. | .. | .. | .. | .. |
| Frutales no cítricos | | | | | | | | | |
| Manzano | 160 | .. | .. | .. | .. | .. | .. | .. | .. |
| Peral | 100 | .. | .. | .. | .. | .. | .. | .. | .. |
| Melocotonero | 150 | .. | .. | .. | .. | .. | .. | .. | .. |
| Chirimoyo | 4 | .. | .. | .. | .. | .. | .. | .. | .. |
| Aguacate | 35 | .. | .. | .. | .. | .. | .. | .. | .. |
| Almendro | 89.644 | .. | .. | .. | .. | .. | .. | .. | .. |
| Cerezo y guindo | 41 | .. | .. | .. | .. | .. | .. | .. | .. |
| Otros | 248 | .. | .. | .. | .. | .. | .. | .. | .. |
| Total | 90.382 | .. | .. | .. | .. | .. | .. | .. | .. |
| Viñedo | | | | | | | | | |
| Uva de mesa | 956 | .. | .. | .. | .. | .. | .. | .. | .. |
| Uva de transformación (1) | 807 | .. | .. | .. | .. | .. | .. | .. | .. |
| Total | 149 | .. | .. | .. | .. | .. | .. | .. | .. |
| Olivar | | | | | | | | | |
| Aceituna de mesa | .. | .. | .. | .. | .. | .. | .. | .. | .. |
| Aceituna de almazara | .. | .. | .. | .. | .. | .. | .. | .. | .. |
| Total | .. | .. | .. | .. | .. | .. | .. | .. | .. |

FUENTE: Consejería de Agricultura y Pesca.

(*) Datos provisionales.

(1) Incluye la uva de vinificación y la de pasificación.

6. Sector primario

6.1.17.G. Evolución de las principales producciones agrícolas en Andalucía. (Miles de Tm)

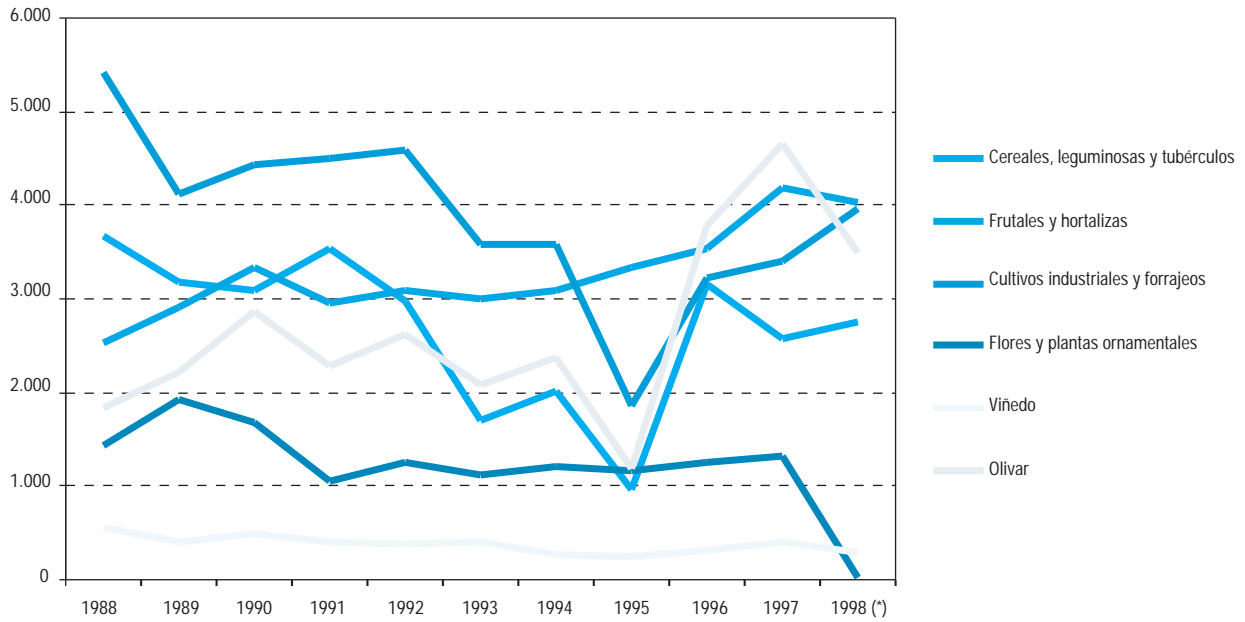

FUENTES: Años 1988-1990: Ministerio de Agricultura, Pesca y Alimentación. Anuario de Estadística Agraria.
Años 1991-1998: Consejería de Agricultura y Pesca.
(* Datos provisionales.

6.1.18. Principales producciones agrícolas por provincias. Año 1998. (Tm) (1)

| | Almería | Cádiz | Córdoba | Granada | Huelva | Jaén | Málaga | Sevilla | Andalucía |
|---------------------------------------|------------------|------------------|----------------|----------------|----------------|----------------|----------------|------------------|------------------|
| Cereales para grano | | | | | | | | | |
| Trigo | 3.784 | 237.576 | 283.500 | 29.767 | 62.000 | 31.000 | 54.500 | 494.000 | 1.196.127 |
| Cebada | 27.670 | 11.178 | 27.600 | 106.859 | 3.400 | 37.380 | 12.200 | 19.000 | 245.287 |
| Arroz | - | 19.040 | - | - | - | - | - | 280.000 | 299.040 |
| Maíz | 242 | 56.098 | 148.200 | 48.700 | 7.600 | 13.000 | 5.600 | 190.000 | 469.440 |
| Otros | 6.043 | 41.205 | 39.841 | 20.270 | 23.599 | 4.685 | 10.666 | 37.400 | 183.709 |
| Total | 37.739 | 365.097 | 499.141 | 205.596 | 96.599 | 86.065 | 82.966 | 1.020.400 | 2.393.603 |
| Leguminosas para grano | | | | | | | | | |
| Garbanzos | 215 | 2.809 | 5.225 | 2.957 | 630 | 3.600 | 2.500 | 13.000 | 30.936 |
| Habas secas | 6 | 1.511 | 600 | 248 | 80 | 900 | 1.200 | 600 | 5.145 |
| Otros | 4.617 | 655 | 4.038 | 4.085 | 4.518 | 2.538 | 1.772 | 5.290 | 27.513 |
| Total | 4.838 | 4.975 | 9.863 | 7.290 | 5.228 | 7.038 | 5.472 | 18.890 | 63.594 |
| Tubérculos para consumo humano | | | | | | | | | |
| Patata | 8.795 | 58.600 | 89.313 | 102.650 | 20.500 | 38.000 | 54.000 | 146.500 | 518.358 |
| Boniato y batata | - | - | - | - | - | - | - | - | - |
| Total | 8.795 | 58.600 | 89.313 | 102.650 | 20.500 | 38.000 | 54.000 | 146.500 | 518.358 |
| Hortalizas | | | | | | | | | |
| Col | 1.620 | 12.255 | 2.875 | 5.000 | 900 | 800 | 12.000 | 4.000 | 39.450 |
| Espárrago | 8 | 504 | 1.488 | 6.500 | 720 | 2.400 | 2.200 | 8.000 | 21.820 |
| Lechuga | 112.500 | 24.475 | 17.500 | 60.000 | 1.760 | 4.400 | 24.000 | 10.000 | 254.635 |
| Melón | 250.100 | 19.550 | 26.565 | 20.000 | 9.000 | 5.300 | 11.000 | 14.000 | 355.515 |
| Sandía | 441.600 | 14.250 | 34.350 | 15.000 | 10.700 | 3.050 | 8.000 | 30.000 | 556.950 |
| Calabacín | 197.614 | 800 | 1.440 | 4.000 | 2.010 | 1.200 | 1.150 | 450 | 208.664 |
| Pepino | 271.152 | 550 | 3.300 | 28.600 | 1.310 | 3.100 | 11.200 | 200 | 319.412 |
| Tomate | 754.390 | 72.000 | 12.250 | 92.000 | 19.250 | 12.000 | 62.000 | 49.400 | 1.073.290 |
| Pimiento | 458.200 | 45.100 | 4.000 | 18.000 | 5.200 | 5.000 | 22.000 | 3.500 | 561.000 |
| Fresa y fresón | - | 90 | 150 | 400 | 290.000 | 120 | 150 | 600 | 291.510 |
| Alcachofa | 4.000 | 3.500 | 1.080 | 4.000 | 250 | 400 | 4.000 | 3.000 | 20.230 |
| Coliflor | 1.740 | 12.300 | 9.000 | 5.500 | 930 | 1.300 | 7.500 | 1.000 | 39.270 |
| Ajo | 248 | 1.305 | 28.480 | 16.000 | 740 | 5.000 | 2.800 | 120 | 54.693 |
| Cebolla | 1.715 | 15.890 | 23.740 | 52.000 | 2.885 | 10.300 | 39.000 | 5.000 | 150.530 |
| Zanahoria | 300 | 95.000 | 6.125 | 1.200 | 400 | 600 | 3.000 | 1.000 | 107.625 |
| Judías verdes | 72.464 | 5.670 | 1.375 | 25.000 | 540 | 2.700 | 18.000 | 1.000 | 126.749 |
| Habas verdes | 2.865 | 2.400 | 6.120 | 7.000 | 1.470 | 3.800 | 1.400 | 800 | 25.855 |
| Otros | 69.405 | 2.745 | 3.252 | 8.000 | 1.720 | 3.700 | 11.450 | 100 | 100.372 |
| Total | 2.639.921 | 328.384 | 183.090 | 368.200 | 349.785 | 65.170 | 240.850 | 132.170 | 4.307.570 |
| Cultivos industriales | | | | | | | | | |
| Remolacha azucarera | - | 1.316.835 | 103.000 | - | 36.850 | 24.000 | 1.700 | 1.150.000 | 2.632.385 |
| Algodón | - | 42.139 | 41.607 | - | 2.800 | 16.800 | 172 | 212.000 | 315.518 |
| Girasol | - | 71.478 | 145.071 | 9.569 | 25.700 | 12.500 | 17.000 | 220.000 | 501.318 |
| Otros | - | 754 | 1.828 | 4.492 | 2.589 | 580 | 450 | 6.932 | 17.625 |
| Total | - | 1.431.206 | 291.506 | 14.061 | 67.939 | 53.880 | 19.322 | 1.588.932 | 3.466.846 |
| Cultivos forrajeros | | | | | | | | | |
| Alfalfa | 7.500 | 29.400 | 92.625 | 220.000 | 13.960 | 150.000 | 8.000 | 12.000 | 533.485 |
| Otros | 3.750 | 23.400 | 21.600 | 80.000 | 22.400 | 32.000 | 51.000 | 71.200 | 305.350 |
| Total | 11.250 | 52.800 | 114.225 | 300.000 | 36.360 | 182.000 | 59.000 | 83.200 | 838.835 |

CONTINUA →

6. Sector primario

6.1.18. Principales producciones agrícolas por provincias. Año 1998. (Tm) (1)

CONTINUACIÓN

| | Almería | Cádiz | Córdoba | Granada | Huelva | Jaén | Málaga | Sevilla | Andalucía |
|--|----------------|------------------|----------------|----------------|----------------|------------------|----------------|----------------|------------------|
| Flores y plantas ornamentales (miles de unidades) | | | | | | | | | |
| Claveles | 55.608 | 1.060.200 | 11.880 | 90.000 | 24.280 | 16.000 | 10.000 | 160.000 | 1.427.968 |
| Rosas | - | - | - | - | - | - | - | - | - |
| Otras flores | - | - | - | - | - | - | - | - | - |
| Plantas ornamentales | 6.240 | 660 | 70 | 900 | 4.000 | 750 | 11.000 | 5.400 | 29.020 |
| Total | 61.848 | 1.060.860 | 11.950 | 90.900 | 28.280 | 16.750 | 21.000 | 165.400 | 1.456.988 |
| Frutales cítricos | | | | | | | | | |
| Naranja dulce | 79.629 | 34.500 | 58.622 | 12.000 | 130.900 | 10 | 40.520 | 168.424 | 524.605 |
| Limonero | 28.862 | 180 | - | 1.200 | 520 | 5 | 74.600 | 921 | 106.288 |
| Otros | 7.438 | 5.800 | 2.128 | 200 | 15.200 | 2 | 8.600 | 12.235 | 51.603 |
| Total | 115.929 | 40.480 | 60.750 | 13.400 | 146.620 | 17 | 123.720 | 181.580 | 682.496 |
| Frutales no cítricos | | | | | | | | | |
| Manzano | 2.248 | - | 2.000 | 7.000 | 1.320 | 900 | 1.000 | 73 | 14.541 |
| Peral | 930 | 140 | 1.495 | 5.500 | 250 | 550 | 4.000 | 136 | 13.001 |
| Melocotonero | 1.512 | 130 | 11.935 | 2.300 | 10.500 | 1.000 | 2.000 | 66.648 | 96.025 |
| Chirimoyo | 72 | 65 | - | 35.000 | 3 | - | 3.000 | - | 38.140 |
| Aguacate | 354 | 2.300 | - | 35.000 | 640 | - | 24.000 | - | 62.294 |
| Cerezo y guindo | 42 | - | 312 | 300 | 10 | 2.800 | 650 | 900 | 5.014 |
| Almendro | 26.179 | 175 | 945 | 2.290 | 1.250 | 4.200 | 2.000 | 302 | 37.341 |
| Otros | 1.801 | 75 | 3.470 | 4.600 | 1.165 | 4.860 | 5.450 | 10.079 | 31.500 |
| Total | 33.138 | 2.885 | 20.157 | 91.990 | 15.138 | 14.310 | 42.100 | 78.138 | 297.856 |
| Viñedo | | | | | | | | | |
| Uva de mesa | 21.642 | 1.200 | 80 | 1.000 | 4.900 | 150 | 6.000 | 13.080 | 48.052 |
| Uva de transformación (*) | 50.028 | 889.825 | 359.940 | 33.000 | 458.000 | 9.700 | 48.000 | 48.000 | 1.896.493 |
| Total | 71.670 | 891.025 | 360.020 | 34.000 | 462.900 | 9.850 | 54.000 | 61.080 | 1.944.545 |
| Olivar | | | | | | | | | |
| Aceituna de mesa | 1.083 | 1.500 | 34.000 | 500 | 6.000 | 5.000 | 9.000 | 134.000 | 191.083 |
| Aceituna de almazara | 20.570 | 20.000 | 847.899 | 156.006 | 11.000 | 1.870.000 | 225.000 | 140.000 | 3.290.475 |
| Total | 21.653 | 21.500 | 881.899 | 156.506 | 17.000 | 1.875.000 | 234.000 | 274.000 | 3.481.558 |

FUENTE: Consejería de Agricultura y Pesca.

(*) Se incluye la uva de vinificación y la de pasificación.

(1) Datos provisionales

6.1.19.G. Distribución porcentual de las explotaciones de agricultura ecológica según tamaño en Andalucía. Año 1998. (Datos del mes de Octubre)

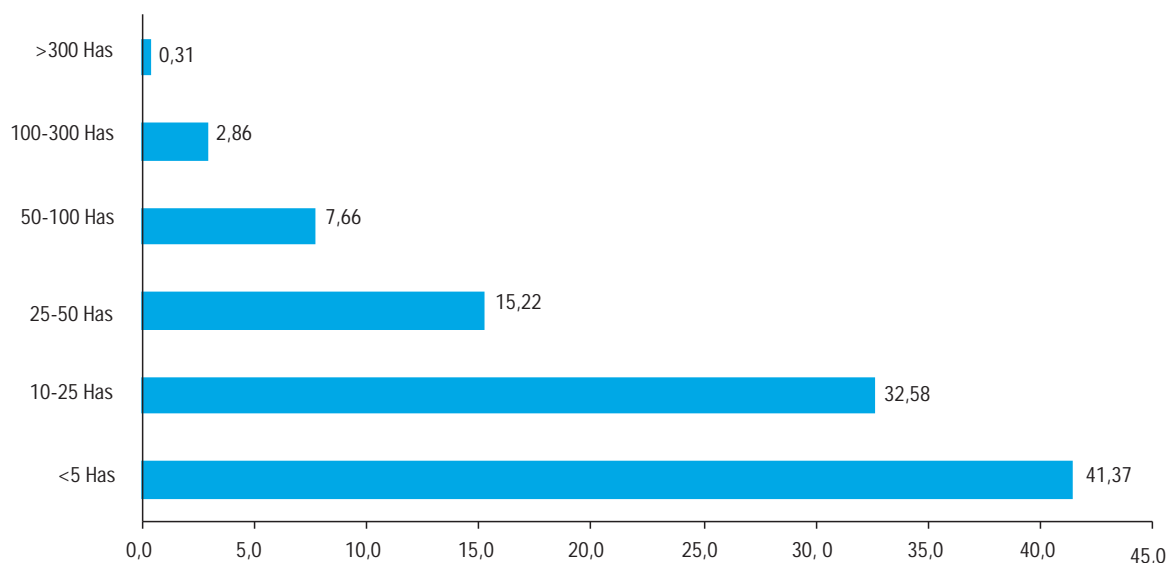

FUENTE: Comité Andaluz de agricultura ecológica.

6.1.20. Número de productores y superficie dedicada a agricultura ecológica por provincias. Año 1998.

| | Almería | Cádiz | Córdoba | Granada | Huelva | Jaén | Málaga | Sevilla | Andalucía |
|---------------------------------|---------|-------|---------|---------|--------|-------|--------|---------|------------------|
| Superficie total inscrita (Ha.) | 6.764 | 2.372 | 16.476 | 7.965 | 2.336 | 1.832 | 3.513 | 4.863 | 46.121 |
| Productores | 323 | 61 | 627 | 144 | 88 | 92 | 295 | 141 | 1.771 |

FUENTE: Comité de agricultura ecológica.

6. Sector primario

6.1.21. Superficie dedicada a cultivos según sean de secano o regadío por provincias. Año 1996. (Ha)

| | Almería | Cádiz | Córdoba | Granada | Huelva | Jaén | Málaga | Sevilla | Andalucía |
|---------------------------------------|---------------|----------------|----------------|----------------|----------------|----------------|----------------|----------------|------------------|
| Cereales para grano | | | | | | | | | |
| Secano | 20.729 | 102.851 | 165.725 | 97.840 | 49.524 | 48.465 | 50.820 | 223.278 | 759.232 |
| Regadío | 1.017 | 9.964 | 29.270 | 15.800 | 1.843 | 6.648 | 4.559 | 62.289 | 131.390 |
| Total | 21.746 | 112.815 | 194.995 | 113.640 | 51.367 | 55.113 | 55.379 | 285.567 | 890.622 |
| Leguminosas para grano | | | | | | | | | |
| Secano | 5.993 | 9.442 | 23.100 | 26.310 | 19.160 | 8.474 | 9.814 | 31.526 | 133.819 |
| Regadío | 63 | 686 | 1.240 | 1.364 | 157 | 627 | 269 | 445 | 4.851 |
| Total | 6.056 | 10.128 | 24.340 | 27.674 | 19.317 | 9.101 | 10.083 | 31.971 | 138.670 |
| Tubérculos para consumo humano | | | | | | | | | |
| Secano | - | 73.571 | 42.270 | 16.028 | 25.227 | 6.130 | 15.356 | 137.071 | 315.653 |
| Regadío | - | 26.974 | 34.623 | 10.380 | 8.705 | 11.086 | 5.310 | 146.220 | 243.298 |
| Total | - | 100.545 | 76.893 | 26.408 | 33.932 | 17.216 | 20.666 | 283.291 | 558.951 |
| Hortalizas | | | | | | | | | |
| Secano | - | 153 | 4.955 | - | 2.129 | 1.509 | 1.270 | - | 10.016 |
| Regadío | 40.187 | 13.170 | 6.546 | 16.910 | 10.434 | 4.625 | 12.363 | 5.765 | 110.000 |
| Total | 40.187 | 13.323 | 11.501 | 16.910 | 12.563 | 6.134 | 13.633 | 5.765 | 120.016 |
| Cultivos industriales | | | | | | | | | |
| Secano | - | 73.571 | 42.270 | 16.028 | 25.227 | 6.130 | 15.356 | 137.071 | 315.653 |
| Regadío | - | 26.974 | 34.623 | 10.380 | 8.705 | 11.086 | 5.310 | 146.220 | 243.298 |
| Total | - | 100.545 | 76.893 | 26.408 | 33.932 | 17.216 | 20.666 | 283.291 | 558.951 |
| Cultivos forrajeros | | | | | | | | | |
| Secano | - | 19.814 | 6.810 | 3.470 | 121.073 | 3.164 | 28.469 | 77.000 | 259.800 |
| Regadío | 495 | 1.829 | 2.277 | 6.920 | 1.315 | 3.227 | 2.891 | 1.000 | 19.954 |
| Total | 495 | 21.643 | 9.087 | 10.390 | 122.388 | 6.391 | 31.360 | 78.000 | 279.754 |
| Flores y plantas ornamentales | | | | | | | | | |
| Secano | - | - | 5 | - | 2 | 1 | - | - | 8 |
| Regadío | 112 | 555 | 60 | 135 | 89 | 64 | 133 | 214 | 1.362 |
| Total | 112 | 555 | 65 | 135 | 91 | 65 | 133 | 214 | 1.370 |
| Frutales cítricos | | | | | | | | | |
| Secano | - | - | 32 | - | 169 | - | - | - | 201 |
| Regadío | 5.308 | 2.392 | 2.725 | 1.415 | 9.421 | 1 | 12.450 | 11.154 | 44.866 |
| Total | 5.308 | 2.392 | 2.757 | 1.415 | 9.590 | 1 | 12.450 | 11.154 | 45.067 |
| Frutales no cítricos | | | | | | | | | |
| Secano | 67.856 | 670 | 1.950 | 74.540 | 5.655 | 7.485 | 26.166 | 505 | 184.827 |
| Regadío | 6.742 | 315 | 1.644 | 11.521 | 2.198 | 1.533 | 7.481 | 5.461 | 36.895 |
| Total | 74.598 | 985 | 3.594 | 86.061 | 7.853 | 9.018 | 33.647 | 5.966 | 221.722 |
| Viñedo | | | | | | | | | |
| Secano | 773 | 10.402 | 11.275 | 4.730 | 10.106 | 1.171 | 6.954 | 1.400 | 46.811 |
| Regadío | 1.271 | - | - | 1.000 | - | 42 | - | 600 | 2.913 |
| Total | 2.044 | 10.402 | 11.275 | 5.730 | 10.106 | 1.213 | 6.954 | 2.000 | 49.724 |
| Olivar | | | | | | | | | |
| Secano | 7.690 | 13.720 | 310.449 | 150.496 | 29.212 | 448.732 | 109.508 | 151.894 | 1.221.701 |
| Regadío | 4.000 | 35 | 7.437 | 27.161 | 466 | 99.557 | 3.056 | 28.982 | 170.694 |
| Total | 11.690 | 13.755 | 317.886 | 177.657 | 29.678 | 548.289 | 112.564 | 180.876 | 1.392.395 |

FUENTE: Consejería de Agricultura y Pesca. Manual de Estadísticas Agrarias y Pesqueras de Andalucía.