

10. Comercio

Índice del capítulo 10

Fuentes y metodología	417
Conceptos y definiciones	419
10.1 Comercio interior	421
10.1.1. Establecimientos con actividad principal de comercio al por mayor según estrato de empleo por provincia. Año 2003	421
10.1.2. Establecimientos con actividad principal de comercio al por menor según estrato de empleo por provincia. Año 2003	421
10.1.3.G. Evolución de las situaciones de alta en el impuesto de actividades económicas (IAE) en Andalucía. Años 1992-2003	422
10.1.4.G. Evolución de las situaciones de alta en el impuesto de actividades económicas (IAE) según epígrafe en Andalucía. Años 1992-2003	422
10.1.5. Situaciones de alta en el impuesto de actividades económicas (IAE) según epígrafe por provincia. Año 2003 ...	423
10.1.6. Tasa de variación del índice de ventas en grandes superficies de Andalucía. Año 2004	423
10.1.7.G. Evolución del índice de ventas en grandes superficies de Andalucía. Años 1996-2004	424
10.1.8.G. Evolución del índice deflactado de ventas en grandes superficies en Andalucía. Años 1996-2004	424
10.2 Comercio exterior	425
10.2.1.G. Evolución de las exportaciones e importaciones por provincia. Años 1990-2004	425
10.2.2. Exportaciones al extranjero según sección y capítulo por provincia. Años 2003-2004	426
10.2.3. Importaciones del extranjero según sección y capítulo por provincia. Años 2003-2004	430
10.2.4.G. Importaciones y exportaciones andaluzas según grandes grupos. Año 2004	434
10.2.5. Importaciones según origen por provincia. Años 2003-2004	435
10.2.6. Exportaciones según destino por provincia. Años 2003-2004	437
10.2.7.G. Comercio exterior de Andalucía según origen y destino. Año 2004	439

Fuentes y metodología

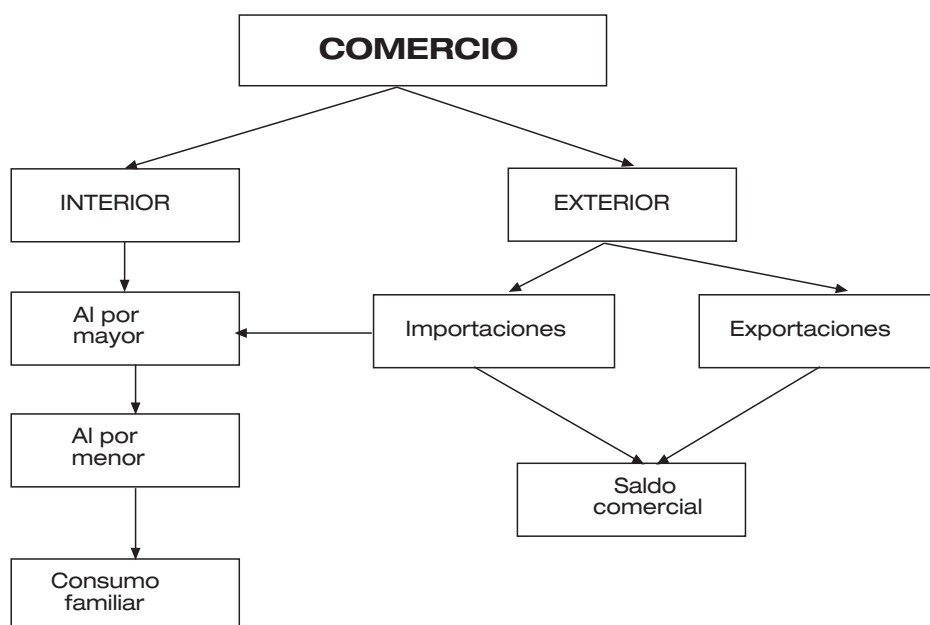

Directorio de establecimientos con actividad económica en Andalucía. IEA

El Directorio se elabora con el objeto de conocer los datos básicos sobre los centros de producción de bienes y servicios existentes en la Comunidad Autónoma de Andalucía. Constituye, por tanto, un marco de referencia para la realización de censos, encuestas por muestreo y elevación de datos, siempre que las unidades investigadas desarrollen una actividad económica.

Consiste en un conjunto organizado de información con datos de identificación, ubicación y clasificación según el número de personas ocupadas y actividad económica desarrollada, de los establecimientos, obtenido a partir de fuentes administrativas y ficheros estadísticos, complementado con otras informaciones procedentes de las operaciones estadísticas propias del IEA.

Índice de ventas en grandes superficies de Andalucía (IVGSA). IEA

El objetivo de este índice, que elabora y publica el IEA, es la obtención de un indicador que mide la variación experimentada en las ventas de las grandes superficies comerciales de Andalucía con relación a un período de referencia que se toma como base. El IVGSA no pretende dar una medición exacta del volumen de ventas sino únicamente mostrar la dirección y la intensidad con que dicha variable se mueve a lo largo del tiempo.

La información que se publica se presenta en dos tablas distintas: por una parte, las series originales de los índices de ventas y sus correspondientes tasas mensuales e interanuales, y por otra, las series mensuales de los índices de ventas deflactados y sus tasas de variación sobre el mismo mes del año anterior y sobre los meses transcurridos del año en curso.

La unidad estadística objeto de investigación es todo establecimiento comercial que cumpla los tres requisitos básicos siguientes:

- que su actividad esté incluida en los epígrafes 52.111 ó 52.112 de la Clasificación Nacional de Actividades Económicas (CNAE 93),
- que su superficie de venta sea superior a tres mil metros cuadrados,
- que comercialice un grupo variado de productos. Esta restricción tiene por objeto excluir de la población investigada aquellas grandes superficies dedicadas a la venta de productos específicos (como pueden ser concesionarios de automóviles, viveros de plantas, etc.), cuya consideración podría producir oscilaciones no deseadas en el comportamiento del indicador.

Además, sólo son objeto de investigación los establecimientos que desarrollen su actividad comercial en el territorio de la Comunidad Autónoma de Andalucía.

La muestra seleccionada supone la práctica totalidad de los establecimientos incluidos en la población objeto de estudio, por lo que la fiabilidad del indicador queda garantizada.

El año base, es decir, el período de referencia temporal, se fija para el año 2001 y la periodicidad en la elaboración y publicación del IVGSA es mensual.

Estadística de intercambios de bienes entre Estados de la Unión Europea y comercio extracomunitario. Resultados para Andalucía. IEA

El Plan Estadístico Nacional atribuye al Departamento de Aduanas e Impuestos Especiales, de la Agencia Estatal de Administración Tributaria, la competencia de la obtención de las estadísticas de los intercambios de bienes con el comercio entre los estados miembros de la Unión Europea y con países terceros, siguiendo la tradicional asignación de competencias reconocida en el Real Decreto 222/87, de 20 de febrero.

Este registro de operaciones se hacía partiendo del Documento Único Administrativo (DUA), de obligado cumplimiento por parte de los agentes que realizaban operaciones con el exterior. Con la información que se obtenía de este documento, el Departamento de Aduanas e Impuestos Especiales realizaba una Estadística de los intercambios comerciales.

La entrada en vigor del Mercado Único el 1 de enero de 1993 implica la supresión de la mayor parte de los trámites, documentos y controles relacionados con los intercambios de bienes entre Estados de la Unión Europea. Esto ha dado lugar a una nueva forma de registrar las operaciones comerciales

entre los países miembros: el sistema INTRASTAT, que fue aprobado por el Reglamento del Consejo nº 3330/91, de 7 de noviembre de 1991 (Diario Oficial nº L316, de 16 de noviembre de 1991).

El DUA queda exclusivamente para la recogida de datos en el ámbito del comercio con países terceros.

Tras la creación del Mercado Único, se hablará de comercio intracomunitario cuando se haga referencia a los intercambios comerciales entre los países miembros de la Unión Europea. Asimismo, las operaciones realizadas entre dichos países pasan a denominarse expediciones e introducciones en vez de exportaciones e importaciones.

Así pues, exportaciones y expediciones serán todas aquellas operaciones a través de las cuales un producto con origen en Andalucía es vendido al extranjero. Del mismo modo, importaciones e introducciones definen la compra de mercancías elaboradas u originarias del extranjero.

El método INTRASTAT ha determinado una nueva operativa para generar la información del comercio exterior como suma, por un lado, de las importaciones y exportaciones con procedencia o destino en países no comunitarios (países terceros), en los que subsiste la presentación de forma obligatoria de la declaración DUA ante la aduana, y, por otro lado, las introducciones y expediciones intracomunitarias realizadas entre los estados miembros cuyo volumen de operaciones superen un determinado valor establecido anualmente, denominado umbral de asimilación.

Con respecto a la información para las comunidades autónomas, la Estadística de intercambios comerciales ofrece información a este nivel, pero no con el mismo grado de desagregación que para el total nacional.

Para cubrir esta carencia, en nuestra comunidad autónoma se acometió la Estadística de intercambios comerciales de Andalucía con el extranjero cuya difusión se realiza mensualmente a través del *InfoIEA* del mismo nombre.

Esta estadística mide exclusivamente los intercambios comerciales de bienes o mercancías entre Andalucía y el extranjero, al no existir ni aduanas regionales ni el consiguiente registro administrativo que permita recabar la información de las operaciones comerciales interregionales dentro de España.

La fuente básica para la realización de esta estadística es el Fichero territorial de operaciones que el IEA recibe del Departamento de Aduanas e Impuestos Especiales y que registra la Provincia de origen/destino y la Provincia de domicilio fiscal, conceptos que permiten determinar el lugar geográfico desde donde parten o se reciben las mercancías analizadas.

Conceptos y definiciones

10.1. Comercio interior

Personas ocupadas en el establecimiento

Número medio de personas que en el período anual de referencia han participado en la actividad económica que se desarrolla en él a cambio de una remuneración en dinero, o en especie, o de una participación en los beneficios empresariales, no siendo necesario que dicha actividad se desarrolle dentro del local (caso de los instaladores, por ejemplo).

Incluye la mano de obra de cualquier tipo: propietarios, socios activos, ayudas familiares con participación continuada o no, personal asalariado fijo continuo o discontinuo y personal asalariado eventual, aun cuando se hayan producido ausencias temporales del trabajo por cualquier motivo que conlleve una permanencia de la relación laboral tal como enfermedad, permisos, vacaciones, huelga, ocupados si van a volver al trabajo una vez terminado el período de suspensión.

Para las actividades ejercidas a tiempo parcial, actividades de temporada, las ejercidas en períodos inferiores a un año por apertura o cierre del establecimiento dentro del mismo, las ejercidas por asalariados eventuales o fijos discontinuos, se computa como personal ocupado su equivalente en promedio anual, redondeando el valor resultante al entero más próximo.

Establecimiento

Unidad productora de bienes y/o servicios que desarrolla una o más actividades de carácter económico o social, bajo la responsabilidad de un titular o empresa, en un local situado en un emplazamiento fijo y permanente.

Mayoristas

Empresa de comercio que ejercita la actividad comercial al por mayor y que adquiere mercancías en nombre propio y por cuenta propia con habitualidad, para revenderlas a empresas industriales, a otras empresas de comercio o a profesionales.

Minoristas

Empresa de comercio que ejercita la actividad comercial al por menor y que adquiere mercancías en nombre propio y por cuenta propia, y las revende directamente al consumidor final.

10.2. Comercio exterior

TARIC

Clasificación normalizada que atiende a fines estadísticos y administrativos de utilización internacional.

Exportaciones (Expediciones)

Operaciones a través de las cuales un producto con origen en Andalucía es vendido al extranjero (países de la Unión Europea).

Importaciones (Introducciones)

Operaciones mediante las cuales se compran mercancías elaboradas u originarias del extranjero (países de la Unión Europea).

10. Comercio

10.1. Comercio interior

10.1.1. Establecimientos con actividad principal de comercio al por mayor según estrato de empleo por provincia. Año 2003*

	Almería	Cádiz	Córdoba	Granada	Huelva	Jaén	Málaga	Sevilla	Andalucía
Sin empleo asignado	249	344	304	277	161	132	655	648	2.770
De 0 a 2 trabajadores	1.199	1.972	1.771	1.701	929	1.114	2.539	3.195	14.420
De 3 a 5 trabajadores	377	614	505	449	262	318	897	1.123	4.545
De 6 a 19 trabajadores	367	468	380	394	201	284	797	930	3.821
De 20 a 49 trabajadores	72	53	47	63	40	26	89	155	545
De 50 a 99 trabajadores	56	8	10	22	10	5	13	27	151
De 100 y más trabajadores	44	1	-	6	3	-	3	6	63
Total	2.364	3.460	3.017	2.912	1.606	1.879	4.993	6.084	26.315

FUENTE: IEA. Directorio de establecimientos con actividad económica en Andalucía

*No se han incluido en esta tabla los siguientes grupos de la CNAE, al no poder discernirse entre comercio al por mayor y comercio al por menor:
Venta de vehículos de motor (50.1), venta, mantenimiento y reparación de motocicletas y ciclomotores y de sus repuestos y accesorios (50.4).

10.1.2. Establecimientos con actividad principal de comercio al por menor según estrato de empleo por provincia. Año 2003*

	Almería	Cádiz	Córdoba	Granada	Huelva	Jaén	Málaga	Sevilla	Andalucía
Sin empleo asignado	383	695	594	586	329	407	1.248	1.300	5.542
De 0 a 2 trabajadores	7.685	16.361	11.414	11.213	6.776	9.112	18.163	23.252	103.976
De 3 a 5 trabajadores	842	1.949	1.014	1.055	667	812	2.544	2.856	11.739
De 6 a 19 trabajadores	477	781	501	461	354	362	1.392	1.443	5.771
De 20 a 49 trabajadores	39	66	56	70	21	39	173	121	585
De 50 a 99 trabajadores	7	27	5	2	4	1	10	8	64
De 100 y más trabajadores	3	16	6	7	2	8	21	18	81
Total	9.436	19.895	13.590	13.394	8.153	10.741	23.551	28.998	127.758

FUENTE: IEA. Directorio de establecimientos con actividad económica en Andalucía

*No se han incluido en esta tabla los siguientes grupos de la CNAE, al no poder discernirse entre comercio al por mayor y comercio al por menor:
Venta de vehículos de motor (50.1), venta, mantenimiento y reparación de motocicletas y ciclomotores y de sus repuestos y accesorios (50.4).

10. Comercio

10.1.3.G. Evolución de las situaciones de alta en el impuesto de actividades económicas (IAE) en Andalucía^a. Años 1992-2003

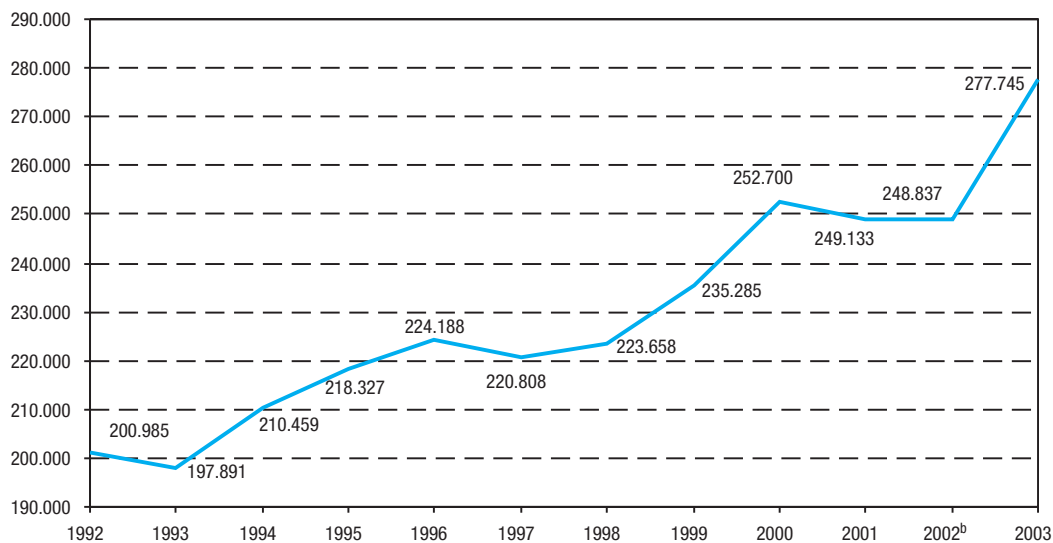

FUENTE: IEA - Consejería de Economía y Hacienda

^aSe refiere a las actividades empresariales y, dentro de éstas, a la división: Comercio, restaurante, hospedaje y reparaciones.

^bLas cifras relativas a la provincia de Granada no recogen el número de altas en el IAE producidas en Granada capital, ya que no se dispone de esta información. Como consecuencia, las cifras totales ofrecidas para Andalucía también resultan afectadas por este subregistro.

10.1.4.G. Evolución de las situaciones de alta en el impuesto de actividades económicas (IAE) según epígrafe en Andalucía^a. Años 1992-2003

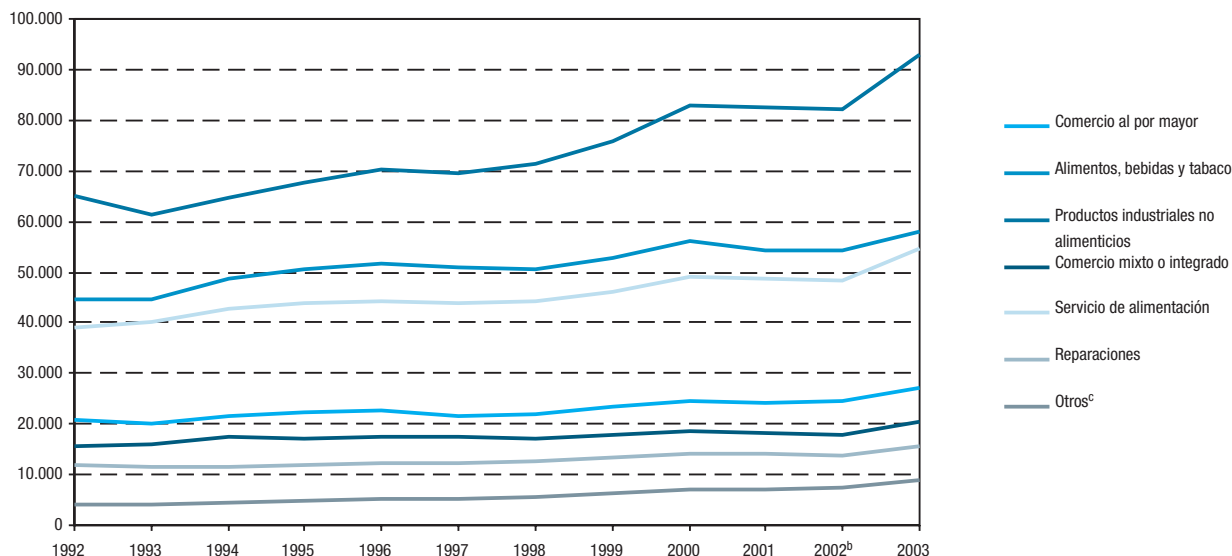

FUENTE: IEA - Consejería de Economía y Hacienda

^aSe refiere a las actividades empresariales y, dentro de éstas, a la división: Comercio, restaurante, hospedaje y reparaciones.

^bLas cifras relativas a la provincia de Granada no recogen el número de altas en el IAE producidas en Granada capital, ya que no se dispone de esta información. Como consecuencia, las cifras totales ofrecidas para Andalucía también resultan afectadas por este subregistro.

^cOtros: Recuperación de productos, intermediarios del comercio y servicios de hospedaje.

10.1.5. Situaciones de alta en el impuesto de actividades económicas (IAE) según epígrafe por provincia. Año 2003^a

	Almería	Cádiz	Córdoba	Granada	Huelva	Jaén	Málaga	Sevilla	Andalucía
Comercio al por mayor	2.400	3.422	3.073	2.995	1.796	2.059	5.322	6.147	27.214
Alimentos, bebida y tabaco	5.066	9.087	6.686	5.315	4.791	6.298	9.084	11.828	58.155
Productos industriales no alimenticios	7.515	12.501	9.666	10.042	5.681	8.209	18.896	20.500	93.010
Comercio mixto	1.688	2.690	2.143	2.708	1.380	1.977	4.046	3.916	20.548
Servicio de alimentación	4.427	8.152	4.812	6.175	3.668	3.973	12.893	10.384	54.484
Reparaciones	1.295	2.066	1.688	1.745	884	1.411	2.962	3.421	15.472
Otros ^b	864	1.222	695	1.098	423	566	2.350	1.644	8.862
Total	23.255	39.140	28.763	30.078	18.623	24.493	55.553	57.840	277.745

FUENTE: IEA - Consejería de Economía y Hacienda

^aSe refiere a las actividades empresariales y, dentro de éstas, a la división: Comercio, restaurante, hospedaje y reparaciones.

^bOtros: Recuperación de productos, intermediarios del comercio y servicio de hospedaje.

10.1.6. Tasa de variación del índice de ventas en grandes superficies de Andalucía. Año 2004

(base 2001)

	Ventas alimentación			Ventas no alimentación			Ventas totales		
	Índice	% variación sobre el mes anterior	% variación sobre mismo mes del año anterior	Índice	% variación mes del año anterior	% variación sobre mismo mes del año anterior	Índice	% variación sobre el mes anterior	% variación sobre mismo mes del año anterior
Enero	86,43	-45,70	3,93	142,12	-20,1	4,89	122,18	-28,70	4,64
Febrero	75,30	-12,80	-3,40	83,32	-41,30	4,62	80,45	-34,10	1,78
Marzo	92,96	23,45	0,81	96,52	15,84	11,76	95,24	18,38	7,68
Abril	92,25	-0,76	-0,33	101,85	5,52	4,40	98,42	3,34	2,77
Mayo	88,69	-3,86	-4,12	102,98	1,11	-2,16	97,86	-0,57	-2,80
Junio	93,29	5,19	3,06	113,17	9,90	14,26	106,05	8,37	10,47
Julio	110,00	17,91	7,09	135,80	20,00	7,95	126,56	19,34	7,68
Agosto	104,07	-5,39	-5,09	107,81	-20,60	1,07	106,47	-15,80	-1,18
Septiembre	94,11	-9,57	0,01	107,07	-0,69	4,02	102,43	-3,79	2,67
Octubre	102,10	8,49	4,25	111,76	4,38	0,54	108,30	5,73	1,76
Noviembre	98,26	-3,76	2,44	117,90	5,49	5,57	110,87	2,37	4,55
Diciembre	166,50	69,45	4,45	185,33	57,19	4,10	178,59	61,08	4,22

FUENTE: IEA. Índice de ventas en grandes superficies de Andalucía (IVGSA)

10. Comercio

10.1.7.G. Evolución del índice de ventas en grandes superficies de Andalucía. Años 1996-2004

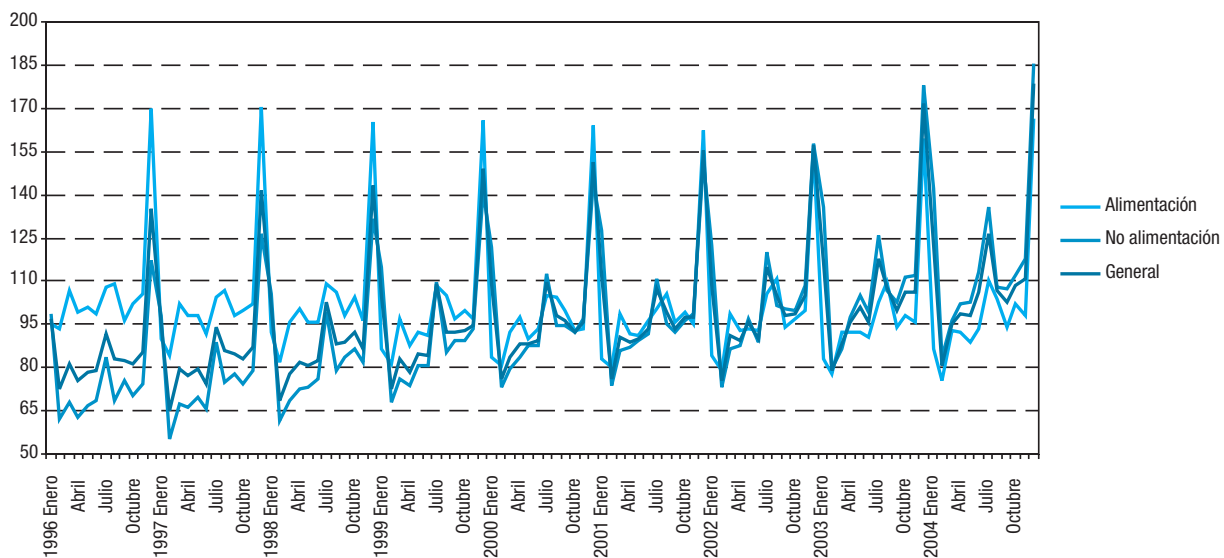

FUENTE: IEA. Índice de Ventas en Grandes Superficies de Andalucía (IVGSA)

10.1.8.G. Evolución del índice deflactado* de ventas en grandes superficies en Andalucía. Años 1996-2004

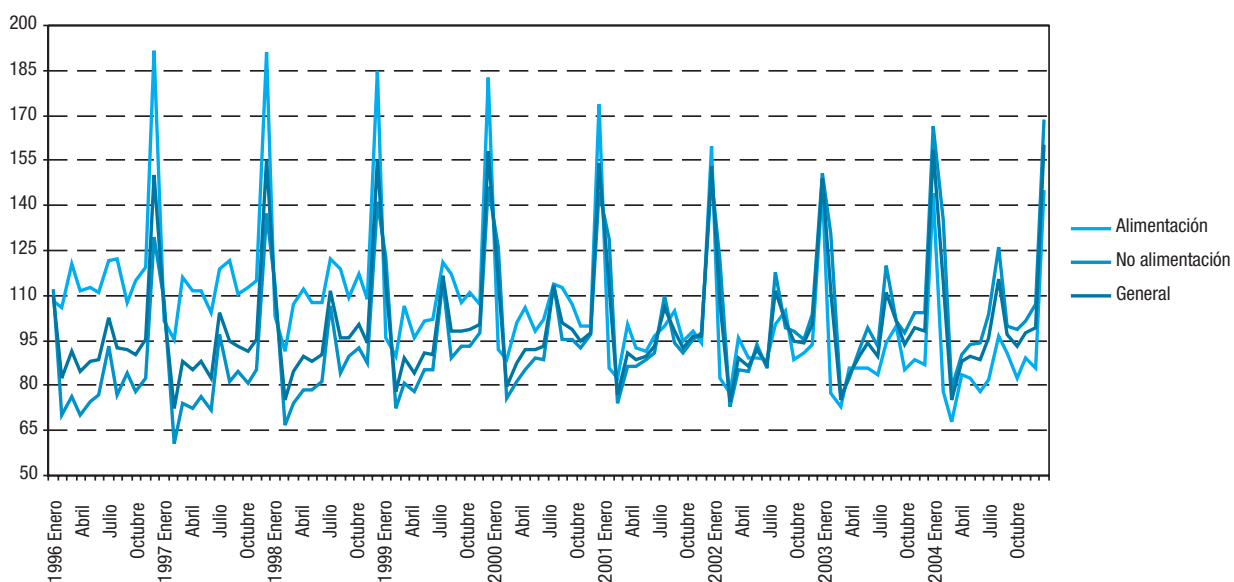

FUENTE: IEA. Índice de Ventas en Grandes Superficies de Andalucía (IVGSA)

*Para la obtención de las series deflactadas se ha utilizado el IPC de Andalucía: Índice general, Alimentación, bebidas y tabaco y Resto de productos.

10.2. Comercio exterior

10.2.1.G. Evolución de las exportaciones e importaciones por provincia. Años 1990-2004

(miles de euros)

Exportaciones

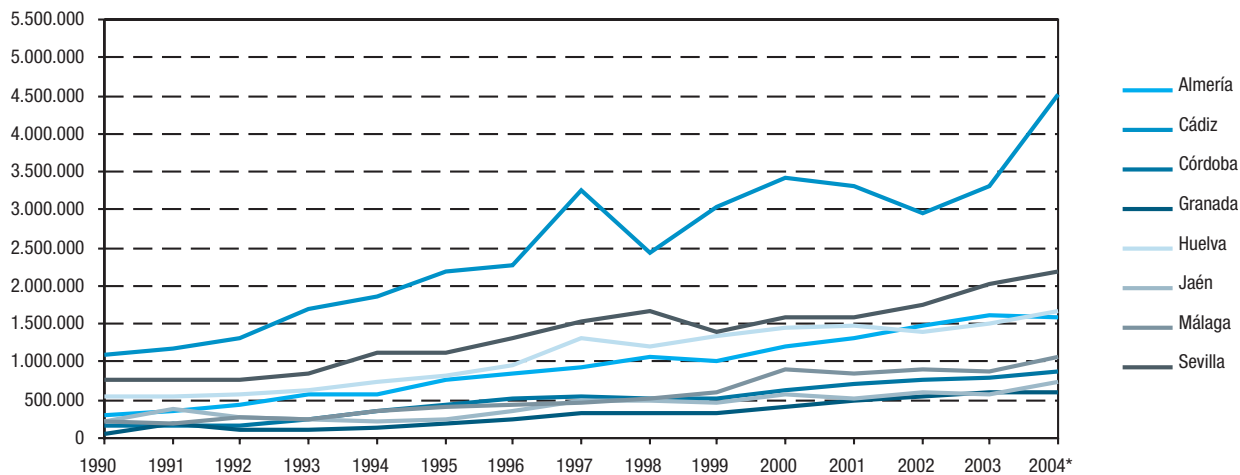

Importaciones

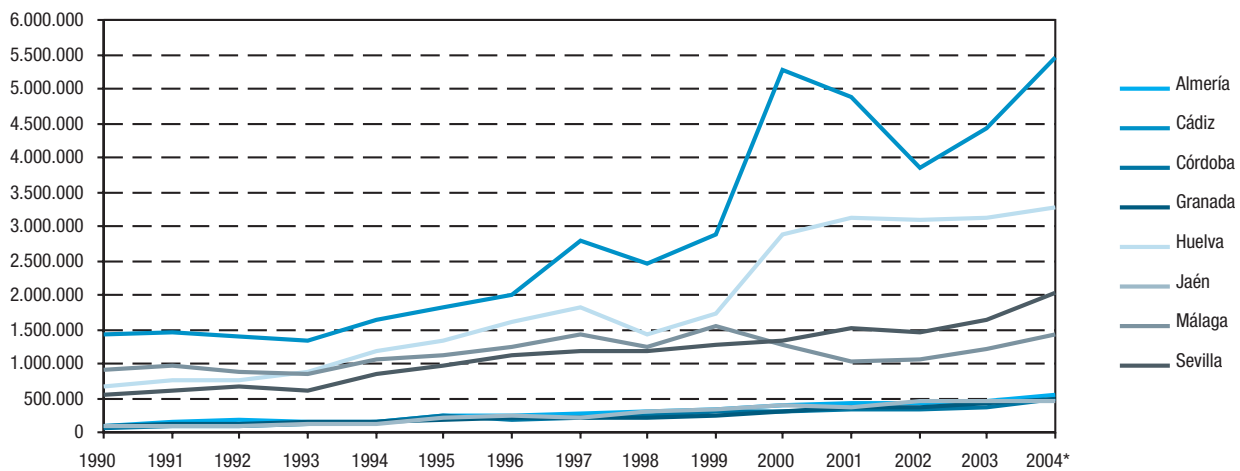

FUENTE: IEA. Estadística de intercambios de bienes entre Estados de la Unión Europea y comercio extracomunitario. Resultados de Andalucía

*Datos provisionales.

10. Comercio

10.2.2. Exportaciones al extranjero según sección y capítulo por provincia. Años 2003-2004^a (miles de euros)

	Almería	Cádiz	Córdoba	Granada	Huelva	Jaén	Málaga	Sevilla	Andalucía
Año 2003									
Animales vivos y productos del reino animal	17.435,82	68.819,58	16.375,39	5.000,66	22.387,97	20.478,03	66.457,54	40.330,18	257.285,18
Animales vivos	150,37	705,15	696,23	371,93	148,30	-	879,36	2.725,30	5.676,66
Carnes y despojos comestibles	272,37	3.424,62	7.091,15	282,06	5.108,49	12.204,71	47.386,59	6.306,18	82.076,16
Pescados y crustáceos; moluscos y otros invertebrados acuáticos	7.803,26	63.771,91	3.240,95	1,78	16.316,06	7,84	12.044,62	13.539,03	116.725,44
Leche y productos lácteos	9.209,81	917,31	5.347,05	4.344,90	815,07	4.211,55	5.648,85	17.759,43	48.253,99
Otros productos de origen animal	-	0,58	0,01	-	0,05	4.053,94	498,12	0,24	4.552,93
Productos del reino vegetal	1.399.881,55	172.736,00	88.836,42	210.154,17	399.562,61	7.500,79	117.945,84	440.148,64	2.836.766,01
Plantas vivas y productos de la floricultura	5.582,43	59.914,57	559,51	3.628,90	989,02	39,74	2.652,97	5.963,75	79.330,89
Hortalizas; plantas; raíces y tubérculos	1.189.938,82	59.701,99	28.771,73	190.700,86	2.956,49	4.885,99	28.967,83	50.613,92	1.556.537,64
Frutos comestibles; cortezas de agríos o de melones	201.230,74	5.726,02	40.521,51	15.451,12	382.984,76	2.531,91	71.731,32	167.919,31	888.096,69
Café, té, yerba mate y especias	271,97	1.955,65	129,32	0,56	16,18	-	268,60	740,40	3.382,70
Cereales	2,10	11.417,74	9.724,79	18,40	1.577,01	-	8.533,02	202.852,41	234.125,48
Productos de la molinería	-	33.463,87	6.947,69	57,89	4,14	28,15	128,25	946,60	41.576,59
Semillas y frutos oleaginosos	2.756,25	368,39	1.723,33	285,81	11.033,25	14,31	5.461,83	10.681,40	32.324,57
Gomas, resinas y jugos vegetales	1,75	187,28	141,69	10,09	-	-	200,81	359,62	901,25
Materias para trenzar	97,49	0,49	316,85	0,53	1,74	0,70	1,19	71,23	490,20
Grasas, aceites (animales, vegetales)	2.880,35	2.621,48	261.941,78	112.087,08	338,77	193.582,62	84.360,00	302.093,91	959.905,99
Productos de las industrias alimentarias	6.481,04	291.726,78	70.355,08	42.574,60	10.986,17	9.123,58	37.404,27	342.546,84	811.198,35
Preparación de carnes, pescados, crustáceos	31,15	6.212,10	992,41	17,33	4.184,50	1.274,99	533,57	5.719,68	18.965,72
Azúcares y artículos de confitería	10,44	20.271,55	3.817,16	23,89	107,25	2.447,87	20,30	474,96	27.173,43
Cacao y sus preparados	-	322,12	330,11	-	27,27	2.870,66	84,42	946,77	4.581,35
Preparados a base de cereales	146,25	2.108,17	3.075,96	34.434,89	1.509,14	801,46	2.856,76	5.867,55	50.800,17
Preparados de hortalizas	4.369,18	1.176,01	33.480,90	2.267,05	1.734,49	120,05	3.064,70	309.652,79	355.865,15
Preparados alimenticios diversos	847,98	2.736,16	377,56	2.295,13	167,47	24,75	1.092,07	7.634,91	15.176,02
Bebidas, líquidos alcohólicos y vinagre	1.045,06	233.430,14	27.157,73	3.492,23	655,15	362,74	29.364,74	7.011,51	302.519,30
Residuos de las industrias alimenticias	-	819,89	1.123,25	-	2.600,24	1.221,06	321,96	5.163,82	11.250,23
Tabaco	30,98	24.650,65	-	44,08	0,66	-	65,76	74,85	24.866,98
Productos minerales	39.406,43	897.865,11	1.206,70	5.937,81	402.542,96	658,34	50.162,07	12.091,49	1.409.870,90
Sal, azufre, tierras, piedras, yesos	28.981,33	8.605,66	1.128,43	5.445,82	5.474,90	12,21	3.753,46	2.822,11	56.223,91
Minerales metalíferos, escorias, cenizas	-	1.255,25	-	-	237.970,08	-	-	51,57	239.272,90
Combustibles y aceites minerales	10.425,10	888.004,20	78,27	491,99	159.097,98	646,13	46.408,61	9.217,81	1.114.370,09
Productos de las industrias químicas	6.495,07	208.414,38	4.318,41	38.647,47	383.846,76	971,98	23.400,08	50.732,93	716.827,08
Productos químicos inorgánicos	56,64	352,96	6,84	0,36	26.189,24	0,16	1.350,56	2.377,95	30.334,71
Productos químicos orgánicos	2.925,10	81.488,44	2,75	13.921,52	244.570,17	345,77	95,73	13.044,95	356.394,44
Productos farmacéuticos	-	989,45	103,22	10.314,47	-	6,57	14.359,27	50,17	25.823,15
Abonos	1.550,16	51,30	1.012,34	553,75	15.431,61	0,11	273,63	2.989,99	21.862,88
Extractos curtientes y tintoreros	128,74	5.906,85	392,98	158,31	95.704,50	101,86	1.415,40	1.076,16	104.884,81
Aceites esenciales y resinoideos	1.040,11	4.117,12	780,53	12.625,82	1.406,88	5,03	4.399,03	7.812,85	32.187,37
Jabones, productos orgánicos tensoactivos	435,13	10.819,72	1.290,05	24,24	183,78	10,54	1.187,33	19.451,24	33.402,03
Materias albuminoideas, colas, encimas	-	145,13	15,62	7,52	5,75	1,93	51,17	148,01	375,13
Pólvora y explosivos	-	12,69	-	104,21	4,67	-	0,86	16,08	138,51
Productos fotográficos y cinematográficos	9,31	21,04	0,57	19,92	0,31	-	80,57	564,17	695,88
Productos varios de industrias químicas	349,89	104.509,68	713,51	917,36	349,84	500,00	186,53	3.201,36	110.728,17
Materias plásticas y manufacturas	17.607,54	76.456,64	2.391,94	11.875,39	7.173,61	34.385,48	23.081,89	20.824,07	193.796,56
Materias plásticas artificiales	17.598,51	74.870,61	2.350,87	11.737,54	7.131,64	31.802,46	5.323,30	20.015,79	170.830,71
Caucho y manufacturas del caucho	9,04	1.586,03	41,08	137,85	41,97	2.583,02	17.758,58	808,28	22.965,85
Pieles, cueros y peletería	22,06	32.616,78	696,86	5.083,18	79,92	1.851,90	16.872,75	6.005,18	63.228,65
Pieles y cueros	-	188,61	0,67	3.206,35	11,56	0,15	14.465,93	187,12	18.060,40
Manufacturas del cuero	18,56	31.505,63	696,19	1.843,94	68,30	1.850,03	2.352,06	5.812,55	44.147,27
Peletería y confecciones de piel	3,50	922,54	-	32,90	0,06	1,72	54,76	5,51	1.020,99
Madera, carbón vegetal, manufacturas de madera	749,40	30.666,01	1.813,25	5.081,80	11.238,55	3.704,34	803,15	25.333,51	79.390,01
Madera, carbón vegetal, manufacturas de madera	728,12	8.740,65	1.813,17	5.074,36	2.816,07	2.167,29	456,96	5.770,99	27.567,62
Corcho y sus manufacturas	0,52	21.889,48	0,08	0,01	8.416,66	-	341,98	19.561,02	50.209,75
Manufacturas de espartería y cestería	20,76	35,88	-	7,43	5,81	1.537,06	4,21	1,50	1.612,64
Pastas de madera y otras materias fibrosas	1.235,52	12.689,51	3.477,25	39.146,98	90.921,26	16.542,69	3.311,26	6.482,45	173.806,91
Pastas de madera o de otras fibras	-	733,38	0,01	9.930,06	89.305,19	-	27,46	199,18	100.195,28
Papel y cartón, manufacturas de pasta celulosa	978,94	11.671,05	2.412,93	29.141,49	1.615,50	16.536,82	1.628,78	4.878,45	68.863,96
Productos editoriales, de prensa	256,58	285,08	1.064,31	75,43	0,56	5,87	1.655,03	1.404,81	4.747,68

CONTINÚA →

10.2.2. Exportaciones al extranjero según sección y capítulo por provincia. Años 2003-2004^a

(miles de euros)

CONTINUACIÓN

	Almería	Cádiz	Córdoba	Granada	Huelva	Jaén	Málaga	Sevilla	Andalucía
Materias textiles y manufacturas	1.076,21	5.040,48	14.132,63	3.545,39	747,86	16.862,27	115.670,66	64.274,78	221.350,27
Seda	-	0,02	38,42	-	-	10,89	125,01	60,73	235,07
Lana y pelo hilados y tejidos de crin	-	0,88	1.905,12	63,91	-	8,30	2.368,44	3.007,42	7.354,07
Algodón	0,48	908,68	6.082,06	55,94	1,44	740,38	18.960,90	31.278,99	58.028,87
Las demás fibras textiles	3,17	2,23	15,47	31,01	-	-	396,61	2.237,19	2.685,68
Filamentos sintéticos o artificiales	363,52	1.679,01	1.950,63	37,08	111,67	438,14	1.374,36	8.766,43	14.720,84
Fibras sintéticas o artificiales	10,80	144,36	1.103,60	88,56	85,49	7,91	4.224,57	4.463,39	10.128,69
Guata, fieltro y telas sin tejer	431,09	80,81	1,62	105,55	262,88	20,77	44,07	1.621,99	2.568,80
Alfombras y demás revestimientos de suelos	3,13	10,90	0,30	196,42	-	0,33	52,09	19,87	283,04
Tejidos especiales	-	30,84	99,07	105,22	2,06	200,38	2.390,86	94,70	2.923,13
Tejidos impregnados, recubiertos	3,20	137,42	219,77	27,24	-	3,91	1.627,89	264,19	2.283,63
Tejidos de punto	10,85	5,54	35,67	19,32	7,64	-	4.186,72	748,20	5.013,93
Prendas y complementos de vestir, punto	153,02	354,37	1.067,26	1.810,79	13,02	592,73	49.352,14	3.651,25	56.994,59
Prendas y complementos vestir, no punto	78,68	687,90	1.522,75	815,28	77,00	2.809,94	30.278,62	7.460,19	43.730,36
Demás artículos textiles confección	18,26	997,51	90,87	189,06	186,66	12.028,58	288,37	600,24	14.399,56
Calzado, sombreros y plumas preparadas	317,12	524,87	20,54	304,98	2.059,49	6,01	865,28	16.734,28	20.832,57
Calzados, artículos análogos y sus partes	150,26	441,79	20,53	303,18	2.059,14	2,04	659,12	16.319,22	19.955,28
Artículos sombrerería y sus partes	162,60	36,78	0,01	0,02	0,31	0,50	165,88	259,19	625,27
Paraguas, quitasoles, bastones, etc.	4,26	37,42	-	0,22	0,04	2,18	17,86	147,70	209,68
Plumas y plumón preparados	-	8,89	-	1,57	-	1,29	22,42	8,18	42,34
Manufacturas de la piedra, yeso, cemento, etc.	74.076,07	4.539,61	6.514,95	1.223,66	5.560,67	3.348,46	2.238,31	19.140,56	116.642,30
Manufacturas de la piedra, yeso, cemento y mica	60.510,72	1.816,43	503,79	464,10	265,58	9,32	449,94	4.250,54	68.270,43
Productos cerámicos	13.524,44	1.649,62	1.622,28	452,95	5.127,05	3.275,86	1.301,27	8.886,10	35.839,56
Vidrio y manufacturas de vidrio	40,91	1.073,56	4.388,88	306,61	168,04	63,28	487,10	6.003,93	12.532,31
Perlas, piedras y metales preciosos	1,17	688,60	49.160,86	23,23	10,68	5,23	1.227,94	136,47	51.254,18
Metales comunes y sus manufacturas	14.856,35	660.852,38	177.928,65	46.489,95	77.553,25	11.292,17	7.823,45	64.611,74	1.061.407,94
Fundición de hierro y acero	1.827,45	643.833,45	4.991,95	539,36	504,88	204,56	147,68	30.325,38	682.374,71
Manufacturas de la fundición, hierro o acero	11.499,64	11.886,61	3.334,06	43.539,76	1.191,97	964,62	4.708,11	16.984,71	94.109,49
Cobre y manufactura del cobre	75,43	76,97	166.658,61	70,34	75.427,39	54,52	160,07	453,13	242.976,47
Níquel y manufactura del níquel	-	1,73	-	-	0,00	0,15	-	-	1,88
Aluminio y manufactura del aluminio	142,61	1.766,74	109,39	704,70	84,37	9.663,03	1.538,10	7.474,10	21.483,03
Plomo y manufactura del plomo	3,17	5,75	86,08	4,49	-	-	0,08	46,66	146,22
Cinc y manufactura del cinc	-	26,52	2.318,94	1,04	-	-	-	-	2.346,50
Estaño y manufactura del estaño	-	7,80	0,03	9,76	-	-	70,22	-	87,81
Otros metales comunes (cermets)	-	34,71	-	916,79	-	-	1,18	77,52	1.030,20
Herramientas y cubiertos de mesa	1.294,30	247,45	357,71	382,85	218,68	203,61	688,07	1.754,72	5.147,39
Manufacturas diversas de metales comunes	13,76	2.964,66	71,89	320,84	125,95	201,68	509,95	7.495,51	11.704,23
Máquinas, aparatos, material eléctrico	5.381,19	310.202,33	45.072,74	63.415,62	3.457,51	103.550,75	224.564,76	128.382,62	884.027,52
Reactor nuclear, calderas, aparatos mecánicos	4.649,88	167.304,35	29.999,36	42.297,05	2.417,58	21.317,34	46.592,83	65.370,32	379.948,70
Máquinas y aparatos eléctricos	731,31	142.897,98	15.073,38	21.118,58	1.039,93	82.233,41	177.971,93	63.012,30	504.078,82
Material de transporte	13.162,44	224.167,31	4.597,45	4.731,54	16.368,64	124.403,08	53.974,89	444.216,02	885.621,36
Vehículos y materiales para vías férreas	-	445,38	191,75	352,77	3,94	18,50	195,23	1.392,78	2.600,36
Automóviles, tractores y velocipedos	751,68	152.957,50	3.468,15	4.069,46	4.747,83	124.384,58	49.887,72	176.384,60	516.651,52
Navegación aérea o espacial	4,33	47.984,99	937,54	-	-	-	1.021,48	265.246,76	315.195,10
Navegación marítima y fluvial	12.406,43	22.779,43	-	309,31	11.616,86	-	2.870,46	1.191,88	51.174,38
Óptica, fotografía y cinematografía	768,68	121.060,31	123,21	389,72	153,53	401,43	22.672,41	7.710,51	153.279,78
Instrumentos y aparatos de óptica, foto, etc.	588,37	121.033,47	64,24	224,90	104,13	303,08	21.773,63	6.795,92	150.887,73
Relojería	180,06	22,25	32,59	9,02	49,40	0,54	823,91	759,49	1.877,27
Instrumentos de música	0,25	4,59	26,37	155,80	-	97,81	74,87	155,10	514,79
Armas y municiones	-	3.055,89	-	-	-	-	13,32	0,24	3.069,46
Mercancías y productos diversos	1.530,51	6.770,30	38.433,30	1.955,52	1.166,60	37.814,18	9.769,12	23.057,77	120.497,31
Muebles	1.123,72	5.742,52	25.044,29	1.515,55	933,98	37.787,94	7.906,62	20.220,91	100.275,51
Juquetes, juegos y artículos de recreo	328,37	662,50	427,46	353,88	121,45	7,48	1.602,97	897,92	4.402,02
Manufacturas diversas	78,42	365,28	12.961,55	86,10	111,17	18,77	259,53	1.938,95	15.819,78
Objetos de arte, colección, antigüedades	2,25	2,56	1,32	-	-	6,11	37,90	58,05	108,19
Sin codificación asignada	5.534,21	189.706,96	40,17	2.404,69	61.223,62	11,71	8.334,45	2.196,18	269.451,99
Total	1.608.900,98	3.321.223,86	787.438,90	600.073,44	1.497.380,43	586.501,14	870.991,34	2.017.108,43	11.289.618,52

CONTINÚA →

10. Comercio

10.2. Exportaciones al extranjero según sección y capítulo por provincia. Años 2003-2004^a (miles de euros)

CONTINUACIÓN

	Almería	Cádiz	Córdoba	Granada	Huelva	Jaén	Málaga	Sevilla	Andalucía
Año 2004^b									
Animales vivos y productos del reino animal	15.214,23	98.256,13	16.059,40	5.887,63	19.005,03	18.492,11	73.002,45	42.393,51	288.310,49
Animales vivos	287,02	610,38	168,50	582,56	133,57	13,62	514,91	3.579,97	5.890,52
Carnes y despojos comestibles	202,24	4.029,53	8.025,45	672,44	5.898,62	8.804,10	59.308,84	7.155,32	94.096,53
Pescados y crustáceos; moluscos y otros invertebrados acuáticos	7.218,57	92.573,55	4.391,00	27,47	12.943,69	19,76	5.975,97	14.396,32	137.546,34
Leche y productos lácteos	7.506,40	1.023,63	3.472,96	4.603,66	27,72	3.361,88	6.862,66	17.259,78	44.118,67
Otros productos de origen animal	-	19,04	1,50	1,50	1,43	6.292,75	340,08	2,13	6.658,43
Productos del reino vegetal	1.353.126,81	200.183,74	91.641,36	198.929,86	448.779,94	6.116,87	132.257,97	374.108,83	2.805.145,38
Plantas vivas y productos de la floricultura	8.222,20	50.699,28	1.379,00	3.494,96	2.292,66	90,16	2.859,88	5.392,95	74.431,09
Hortalizas; plantas; raíces y tubérculos	1.153.385,90	76.123,03	26.610,25	178.333,13	3.210,87	3.724,78	28.255,33	53.151,39	1.522.794,68
Frutos comestibles; cortezas de agríos o de melones	187.343,16	8.555,61	43.787,49	14.687,20	443.011,75	1.797,88	79.926,88	162.115,75	941.225,73
Café, té, yerba mate y especias	234,72	1.857,05	163,90	0,01	32,69	4,96	146,41	583,05	3.022,78
Cereales	-	13.709,82	11.350,33	2.156,09	3,58	0,20	14.837,55	137.977,12	180.034,70
Productos de la molinería	-	48.746,72	5.262,94	51,55	7,08	-	1.475,14	1.081,12	56.624,57
Semillas y frutos oleaginosos	3.865,10	182,93	2.622,60	199,81	219,89	483,64	4.644,70	13.342,74	25.561,41
Gomas, resinas y jugos vegetales	0,21	306,94	77,43	2,44	-	14,35	95,41	179,43	676,21
Materias para trenzar	75,52	2,36	387,41	4,67	1,41	0,90	16,66	285,28	774,22
Grasas, aceites (animales, vegetales)	4.841,30	1.786,45	269.275,51	156.466,77	110,49	227.761,07	167.999,26	402.018,48	1.230.259,34
Productos de las industrias alimentarias	7.513,80	262.329,97	71.958,79	34.178,63	7.785,98	11.270,07	52.631,89	349.108,96	796.778,10
Preparación de carnes, pescados, crustáceos	0,51	1.649,42	1.002,73	5,15	3.289,08	869,80	2.712,66	6.219,86	15.749,21
Azúcares y artículos de confitería	51,40	7.435,14	3.278,47	-	76,77	1.779,61	6,04	241,33	12.868,76
Cacao y sus preparados	3,55	444,75	189,84	1,04	32,85	2.619,19	71,51	379,08	3.741,80
Preparados a base de cereales	5,14	2.374,49	2.120,88	24.429,54	1.483,14	1.882,25	3.366,33	8.461,50	44.123,29
Preparados de hortalizas	6.482,45	2.024,34	35.211,14	499,22	1.454,03	345,85	2.895,71	312.453,43	361.366,17
Preparados alimenticios diversos	88,14	2.201,90	1.046,32	2.328,68	143,76	10,33	1.922,16	7.600,84	15.342,13
Bebidas, líquidos alcohólicos y vinagre	882,62	221.056,09	27.436,92	5.028,05	701,75	343,44	40.778,45	6.293,60	302.520,92
Residuos de las industrias alimenticias	-	5.107,61	1.672,49	1.877,62	604,61	3.419,59	647,40	6.761,01	20.090,32
Tabaco	-	20.036,24	-	9,32	-	-	231,64	698,31	20.975,50
Productos minerales	39.426,32	1.087.356,59	1.793,26	9.101,39	353.797,95	33,86	60.397,23	11.219,00	1.563.125,60
Sal, azufre, tierras, piedras, yesos	29.555,69	8.624,54	1.722,37	7.472,80	5.067,43	24,06	3.520,04	2.276,78	58.263,72
Minerales metalíferos, escorias, cenizas	-	176,91	-	9,24	111.624,60	-	-	-	111.810,75
Combustibles y aceites minerales	9.870,63	1.078.555,14	70,89	1.619,35	237.105,92	9,80	56.877,19	8.942,22	1.393.051,13
Productos de las industrias químicas	10.303,06	197.739,40	1.748,18	38.252,24	474.282,43	663,35	21.480,51	56.074,56	800.543,72
Productos químicos inorgánicos	173,10	899,15	9,81	20,27	31.847,12	0,33	1.331,14	2.492,61	36.773,52
Productos químicos orgánicos	7.779,62	157.193,65	3,84	13.786,01	342.561,96	135,55	22,65	13.954,16	535.437,45
Productos farmacéuticos	2,42	437,83	8,34	10.454,56	6,93	-	8.119,48	42,76	19.072,32
Abonos	912,95	27,10	605,29	317,33	11.506,97	-	313,10	2.569,24	16.251,98
Extractos curtientes y tintoreros	89,57	6.285,61	382,39	108,86	85.899,98	125,28	4.637,81	1.373,53	98.903,02
Aceites esenciales y resinoideos	1.066,78	6.229,56	11,65	12.066,10	1.717,72	0,15	5.369,07	7.952,65	34.413,68
Jabones, productos orgánicos tensoactivos	3,89	12.744,99	39,52	102,99	248,66	13,19	1.321,31	22.714,72	37.189,27
Materias albuminoideas, colas, encimas	0,12	27,36	33,13	23,80	6,04	4,45	158,58	172,64	426,12
Pólvora y explosivos	-	8,60	0,08	102,51	4,60	-	0,40	3,78	119,98
Productos fotográficos y cinematográficos	0,06	62,47	42,91	35,80	0,95	-	49,19	397,65	589,04
Productos varios de industrias químicas	274,54	13.823,06	611,21	1.234,02	481,51	384,40	157,79	4.400,82	21.367,35
Materias plásticas y manufacturas	22.590,70	68.849,08	5.580,86	12.270,43	7.209,56	37.720,01	22.410,75	25.790,46	202.421,84
Materias plásticas artificiales	22.586,04	68.390,64	5.409,19	12.211,30	7.094,96	35.398,89	4.546,59	25.314,26	180.951,86
Caucho y manufacturas del caucho	4,66	458,45	171,67	59,12	114,60	2.321,13	17.864,16	476,19	21.469,98
Pieles, cueros y peletería	357,96	33.879,57	1.009,90	5.301,54	66,94	2.663,52	9.107,58	5.304,11	57.691,11
Pieles y cueros	-	1.066,36	1,62	3.247,83	-	18,96	6.614,24	16,62	10.965,61
Manufacturas del cuero	245,97	32.210,90	1.008,28	2.053,71	66,94	2.644,56	2.468,12	5.287,50	45.985,98
Peletería y confecciones de piel	111,98	602,31	-	-	-	-	25,22	-	739,52
Madera, carbón vegetal, manufacturas de madera	971,39	25.427,31	2.134,34	5.680,18	8.605,85	6.285,61	866,29	21.316,63	71.287,59
Madera, carbón vegetal, manufacturas de madera	929,67	9.991,17	2.133,87	5.678,72	3.591,78	4.834,50	669,75	3.540,55	31.370,01
Corcho y sus manufacturas	12,99	15.384,57	0,33	-	5.007,65	-	153,36	17.775,62	38.334,53
Manufacturas de espartería y cestería	28,73	51,57	0,13	1,46	6,42	1.451,11	43,18	0,46	1.583,05
Pastas de madera y otras materias fibrosas	1.813,78	11.696,51	2.976,63	45.247,01	100.535,47	17.436,27	2.321,31	6.667,87	188.694,84
Pastas de madera o de otras fibras	-	381,49	-	9.222,43	98.647,13	-	9,52	341,80	108.602,38
Papel y cartón, manufacturas de pasta celulosa	1.807,59	9.418,96	1.707,47	35.864,60	1.834,81	17.434,69	663,92	4.613,81	73.345,85
Productos editoriales, de prensa	6,19	1.896,06	1.269,16	159,98	53,52	1,58	1.647,87	1.712,25	6.746,62

CONTINÚA →

10.2.2. Exportaciones al extranjero según sección y capítulo por provincia. Años 2003-2004^a

(miles de euros)

CONTINUACIÓN

	Almería	Cádiz	Córdoba	Granada	Huelva	Jaén	Málaga	Sevilla	Andalucía
Materias textiles y manufacturas	806,90	6.100,65	17.406,36	5.213,10	491,91	15.668,53	105.441,30	95.685,96	246.814,72
Seda	-	-	34,80	-	-	-	281,64	67,67	384,11
Lana y pelo hilados y tejidos de crin	-	30,34	1.537,70	235,64	-	23,92	2.539,15	3.215,58	7.582,32
Algodón	25,02	429,19	7.296,04	41,20	1,98	1.338,12	25.437,98	66.622,70	101.192,22
Las demás fibras textiles	-	4,01	15,83	15,05	-	17,89	1.129,65	2.297,38	3.479,81
Filamentos sintéticos o artificiales	233,89	1.445,76	1.381,19	51,11	37,02	602,36	1.716,05	7.021,81	12.489,18
Fibras sintéticas o artificiales	-	472,47	3.125,30	163,58	0,45	167,53	4.348,86	3.685,23	11.963,42
Guata, fieltro y telas sin tejer	95,41	140,05	2,54	74,69	194,51	580,68	64,83	2.470,80	3.623,51
Alfombras y demás revestimientos de suelos	0,36	55,35	0,19	261,53	33,12	0,55	85,03	5,17	441,31
Tejidos especiales	1,29	45,45	122,44	242,70	9,62	213,67	3.867,30	135,13	4.637,60
Tejidos impregnados, recubiertos	32,95	147,14	236,42	125,01	5,75	18,49	2.378,95	291,07	3.235,77
Tejidos de punto	51,02	20,15	117,07	0,39	3,09	0,61	2.518,02	1.123,22	3.833,57
Prendas y complementos de vestir, punto	232,59	861,79	1.799,33	2.736,66	17,53	393,59	24.539,72	2.200,81	32.782,02
Prendas y complementos vestir, no punto	58,37	882,86	1.668,17	855,85	47,61	1.649,82	36.089,74	6.062,49	47.314,92
Demás artículos textiles confección	76,00	1.566,10	69,35	409,69	141,23	10.661,31	444,38	486,89	13.854,95
Calzado, sombreros y plumas preparadas	196,53	521,49	4,26	167,81	1.534,84	137,04	2.904,22	8.896,50	14.362,69
Calzados, artículos análogos y sus partes	43,17	353,27	0,68	124,23	1.533,90	134,84	2.755,78	8.586,27	13.532,14
Artículos sombrerería y sus partes	131,21	31,95	1,53	5,29	0,94	1,37	107,29	297,28	576,87
Paraguas, quitasoles, bastones, etc.	22,14	108,56	2,04	10,27	-	0,84	32,83	11,18	187,86
Plumas y plumón preparados	-	27,71	-	28,03	-	-	8,32	1,77	65,83
Manufacturas de la piedra, yeso, cemento, etc.	94.087,62	4.070,88	7.398,00	1.466,90	6.152,03	3.069,51	2.590,88	14.525,05	133.360,86
Manufacturas de la piedra, yeso, cemento y mica	85.553,94	1.609,99	1.058,73	670,73	409,71	42,12	442,44	2.005,91	91.793,58
Productos cerámicos	8.516,46	1.067,80	2.163,10	475,35	5.533,97	2.957,91	1.511,46	9.795,99	32.022,03
Vidrio y manufacturas de vidrio	17,22	1.393,09	4.176,17	320,82	208,35	69,47	636,98	2.723,16	9.545,26
Perlas, piedras y metales preciosos	10,83	188,48	60.010,50	491,77	24,60	42,54	1.518,12	408,95	62.695,78
Metales comunes y sus manufacturas	12.284,56	926.992,47	208.906,93	36.868,78	116.528,05	12.492,04	7.917,52	83.401,21	1.405.391,55
Fundición de hierro y acero	4.306,58	891.976,70	5.564,71	190,83	662,98	573,00	399,80	48.617,53	952.292,13
Manufacturas de la fundición, hierro o acero	4.759,46	18.802,06	4.177,82	34.282,54	4.160,26	1.279,66	4.916,19	8.876,54	81.254,53
Cobre y manufactura del cobre	2.358,35	8.464,63	197.978,15	260,74	111.032,06	26,28	61,69	3.289,31	323.471,20
Níquel y manufactura del níquel	1,13	35,89	-	-	-	-	-	-	37,02
Aluminio y manufactura del aluminio	226,64	1.490,76	956,99	681,92	75,42	10.383,83	1.247,67	8.927,77	23.990,99
Plomo y manufactura del plomo	-	16,23	-	6,35	-	-	3,29	128,53	154,40
Cinc y manufactura del cinc	-	13,18	-	0,03	-	-	0,76	0,31	14,28
Estaño y manufactura del estaño	-	6,19	86,85	0,80	-	-	36,04	-	129,87
Otros metales comunes (cermetes)	-	45,60	-	426,81	-	0,32	3,45	-	476,18
Herramientas y cubiertos de mesa	546,59	531,01	58,62	583,06	306,91	99,67	667,45	7.217,31	10.010,61
Manufacturas diversas de metales comunes	85,82	5.610,21	83,79	435,71	290,41	129,29	581,19	6.343,91	13.560,33
Máquinas, aparatos, material eléctrico	5.500,20	203.377,96	45.590,97	38.942,03	2.614,91	205.123,65	332.528,71	116.401,92	950.080,35
Reactor nuclear, calderas, aparatos mecánicos	4.823,19	26.511,51	40.510,21	33.743,15	2.108,18	15.850,68	66.132,98	72.537,18	262.217,07
Máquinas y aparatos eléctricos	677,01	176.866,45	5.080,75	5.198,89	506,73	189.272,97	266.395,74	43.864,74	687.863,28
Material de transporte	10.985,78	861.130,75	8.019,88	10.629,33	32.498,88	125.754,35	35.490,27	513.764,87	1.598.274,12
Vehículos y materiales para vías férreas	-	195,45	-	298,95	-	41,77	49,52	82,28	667,97
Automóviles, tractores y velocípedos	2.166,14	162.575,16	7.607,44	10.330,38	11.686,58	125.706,58	30.443,59	178.148,94	528.664,81
Navegación aérea o espacial	-	96.692,44	412,43	-	-	-	825,28	269.707,27	367.637,43
Navegación marítima y fluvial	8.819,64	601.667,70	-	-	20.812,30	6,00	4.171,89	65.826,38	701.303,92
Óptica, fotografía y cinematografía	784,57	147.463,19	203,08	633,47	210,62	731,96	28.952,19	14.938,14	193.917,23
Instrumentos y aparatos de óptica, foto, etc.	734,82	147.410,56	77,65	474,71	132,06	631,64	28.466,02	14.790,80	192.718,26
Relojería	44,74	35,64	110,23	-	78,56	-	420,75	43,77	733,69
Instrumentos de música	5,01	16,99	15,21	158,76	-	100,31	65,42	103,57	465,27
Armas y municiones	-	1.117,08	-	59,19	27,34	0,12	-	2,16	1.205,89
Mercancías y productos diversos	10.044,16	10.184,94	59.983,66	2.232,39	996,77	39.745,35	9.007,99	37.378,27	169.573,53
Muebles	9.907,78	8.136,21	29.246,65	1.732,11	888,67	39.694,47	7.208,81	35.512,08	132.326,77
Juguetes, juegos y artículos de recreo	13,70	1.771,48	27,06	358,97	35,12	13,46	1.359,27	567,13	4.146,19
Manufacturas diversas	122,69	277,25	30.709,94	141,31	72,98	37,42	439,92	1.299,06	33.100,57
Objetos de arte, colección, antigüedades	-	30,25	0,25	20,70	-	3,05	145,59	25,75	225,58
Sin codificación asignada	7.911,28	360.729,19	157,02	1.197,74	80.993,88	27,76	5.350,90	3.748,22	460.115,98
Total	1.598.771,76	4.509.412,09	871.859,15	609.238,87	1.662.253,47	731.238,63	1.074.322,93	2.183.179,42	13.240.276,31

FUENTE: IEA. Estadística de intercambios de bienes entre Estados de la Unión Europea y comercio extracomunitario. Resultados de Andalucía

^aLos productos se han clasificado según el arancel integrado comunitario (TARIC).

^bDatos provisionales.

10. Comercio

10.2.3. Importaciones del extranjero según sección y capítulo por provincia. Años 2003-2004^a (miles de euros)

	Almería	Cádiz	Córdoba	Granada	Huelva	Jaén	Málaga	Sevilla	Andalucía
Año 2003									
Animales vivos y productos del reino animal	14.730,81	117.385,27	16.997,15	12.295,49	141.013,72	16.873,52	50.665,86	62.858,48	432.820,31
Animales vivos	1.913,57	1.361,50	63,32	1.286,74	3.142,34	185,34	692,50	8.429,99	17.075,31
Carnes y despojos comestibles	8,53	2.484,72	8.900,54	1.031,68	353,71	3.752,58	11.672,82	2.661,82	30.866,40
Pescados y crustáceos; moluscos y otros invertebrados acuáticos	12.626,48	112.924,65	4.189,23	9.031,35	137.427,66	9.563,28	32.617,61	39.090,18	357.470,43
Leche y productos lácteos	148,30	281,64	3.773,82	735,98	50,77	409,52	4.066,53	12.546,49	22.013,05
Otros productos de origen animal	33,93	332,76	70,23	209,75	39,24	2.962,80	1.616,40	130,00	5.395,12
Productos del reino vegetal	64.975,16	64.432,41	38.047,16	23.412,69	73.722,84	14.678,47	41.618,07	156.241,99	477.128,78
Plantas vivas y productos de la floricultura	3.546,04	13.492,03	673,13	981,02	918,85	137,27	8.987,86	2.104,14	30.840,35
Hortalizas; plantas; raíces y tubérculos	7.194,02	8.918,28	5.705,33	6.373,00	1.962,15	372,77	4.763,75	32.020,48	67.309,79
Frutos comestibles; cortezas de agríos o de melones	1.309,55	2.450,08	18.918,14	3.839,04	10.907,55	106,05	9.057,57	18.868,84	65.456,81
Café, té, yerba mate y especias	14,07	4.103,65	96,15	161,86	618,30	-	3.817,12	13.568,39	22.379,54
Cereales	-	30.264,96	8.235,41	8.482,26	44.483,56	46,30	12.575,71	67.801,11	171.889,32
Productos de la molinería	2,33	50,82	116,08	33,02	0,10	-	150,28	685,82	1.038,44
Semillas y frutos oleaginosos	52.887,92	4.976,16	4.214,78	498,91	14.832,22	11.355,90	1.527,09	20.456,75	110.749,74
Gomas, resinas y jugos vegetales	-	167,10	1,59	137,13	-	2.660,18	375,93	567,37	3.909,29
Materias para trenzar	21,22	9,33	86,56	2.906,45	0,12	-	362,75	169,08	3.555,50
Grasas, aceites (animales, vegetales)	56,73	229,81	8.522,36	1.146,15	57,32	9.722,83	11.631,87	64.624,53	95.991,59
Productos de las industrias alimentarias	1.229,58	102.982,63	14.815,53	12.685,65	99.619,37	41.803,98	213.923,85	189.760,66	676.821,25
Preparación de carnes, pescados, crustáceos	137,38	11.877,98	2.590,54	61,29	26,08	9,45	8.618,16	4.889,91	28.210,79
Azúcares y artículos de confitería	372,37	377,96	2.182,75	7.426,77	78,71	7.814,17	291,31	2.459,70	21.003,74
Cacao y sus preparados	9,45	28,82	233,30	60,72	0,85	493,62	403,54	902,53	2.132,83
Preparados a base de cereales	16,82	1.813,48	3.978,45	803,80	470,43	39,85	5.201,14	5.063,17	17.387,15
Preparados de hortalizas	7,04	4.601,45	1.396,30	1.685,93	1.092,78	8,79	5.568,02	10.148,54	24.508,85
Preparados alimenticios diversos	250,72	177,57	3.901,09	2.446,40	0,40	77,64	25.546,20	103.103,74	135.503,77
Bebidas, líquidos alcohólicos y vinagre	388,97	15.369,73	425,32	177,34	2,02	26,70	168.111,96	24.729,88	209.231,91
Residuos de las industrias alimenticias	46,82	18.264,57	107,79	23,38	97.948,10	1.207,65	181,73	4.499,10	122.279,14
Tabaco	-	50.471,05	-	-	-	32.126,12	1,80	33.964,10	116.563,07
Productos minerales	117.444,64	2.478.742,03	6.385,52	73.773,31	2.438.683,22	829,07	29.739,97	26.953,83	5.172.551,58
Sal, azufre, tierras, piedras, yesos	16.442,00	8.198,27	6.026,80	6.746,46	85.771,75	365,50	25.597,67	23.713,30	172.861,76
Minerales metalíferos, escorias, cenizas	2.514,69	11.499,83	0,33	-	626.429,19	47,79	-	830,27	641.322,10
Combustibles y aceites minerales	98.487,95	2.459.043,93	358,39	67.026,85	1.726.482,28	415,77	4.142,30	2.410,26	4.358.367,72
Productos de las industrias químicas	47.515,39	296.311,43	8.359,15	45.819,88	220.919,70	19.706,31	54.818,15	121.442,10	814.892,10
Productos químicos inorgánicos	4.910,29	1.156,60	515,40	1.535,11	5.329,37	375,23	5.265,26	8.140,55	27.227,82
Productos químicos orgánicos	18.951,79	235.500,48	814,61	8.465,17	176.471,64	792,88	257,68	20.521,17	461.775,42
Productos farmacéuticos	542,52	4.039,64	1.757,97	317,54	113,74	88,21	1.513,55	595,14	8.968,31
Abonos	15.332,65	2.074,33	1.923,13	29.291,32	12.342,23	336,10	4.827,13	41.365,60	107.492,50
Extractos curtientes y tintoreros	1.927,04	2.903,18	500,23	1.969,15	19.581,33	3.056,08	3.408,59	5.406,20	38.751,80
Aceites esenciales y resinoides	211,79	4.645,50	592,32	2.247,00	79,19	5,07	6.672,07	13.141,08	27.594,01
Jabones, productos orgánicos tensoactivos	82,67	2.597,70	83,49	380,73	154,03	62,44	819,96	4.303,06	8.484,08
Materias albuminoideas, colas, encimas	71,67	227,20	22,73	267,44	8,68	699,11	63,26	4.824,73	6.184,81
Pólvora y explosivos	1,19	23,17	0,33	274,89	1,02	0,06	31,38	229,92	561,94
Productos fotográficos y cinematográficos	3,01	22,84	246,38	42,01	1,23	0,46	54,28	357,76	727,97
Productos varios de industrias químicas	5.480,77	43.120,80	1.902,54	1.029,52	6.837,25	14.290,66	31.904,99	22.556,89	127.123,43
Materias plásticas y manufacturas	34.780,71	16.828,37	18.588,11	21.768,37	7.560,42	47.425,26	52.129,73	69.564,46	268.645,42
Materias plásticas artificiales	34.309,84	13.669,44	9.046,85	15.751,71	7.018,48	45.536,90	38.364,17	56.639,45	220.336,84
Caucho y manufacturas del caucho	470,87	3.158,93	9.541,26	6.016,66	541,94	1.888,36	13.765,55	12.925,01	48.308,58
Pieles, cueros y peletería	612,25	5.988,15	1.095,27	5.418,59	304,08	823,69	31.169,77	11.089,25	56.501,04
Pieles y cueros	-	3.838,33	458,44	2.107,85	166,93	674,81	15.850,95	3.768,83	26.866,13
Manufacturas del cuero	605,59	1.759,50	635,95	3.305,13	136,26	144,50	14.914,75	7.264,77	28.766,46
Peletería y confecciones de piel	6,65	390,32	0,88	5,60	0,88	4,38	404,08	55,66	868,45
Madera, carbón vegetal, manufacturas de madera	17.834,71	24.355,06	18.428,44	10.666,06	48.663,08	14.286,31	15.133,04	38.936,72	188.303,42
Madera, carbón vegetal, manufacturas de madera	17.729,30	22.127,94	18.212,07	10.522,23	48.222,63	14.151,95	13.347,38	29.882,72	174.196,21
Corcho y sus manufacturas	0,90	2.201,23	6,58	0,12	359,53	-	865,56	8.730,37	12.164,28
Manufacturas de espartería y cestería	104,52	25,89	209,78	143,71	80,92	134,36	920,10	323,64	1.942,93
Pastas de madera y otras materias fibrosas	28.729,44	10.070,42	8.862,10	33.553,15	9.798,54	8.333,19	12.238,72	33.778,20	145.363,77
Pastas de madera o de otras fibras	525,90	471,59	362,23	31.072,73	2,64	2.096,28	263,24	1.456,41	36.251,01
Papel y cartón, manufacturas de pasta celulosa	27.938,94	8.578,49	8.087,04	1.869,89	9.785,50	5.892,46	8.043,05	29.454,51	99.649,87
Productos editoriales, de prensa	264,61	1.020,35	412,84	610,54	10,40	344,46	3.932,42	2.867,28	9.462,89

CONTINUA →

10.2.3. Importaciones del extranjero según sección y capítulo por provincia. Años 2003-2004^a

(miles de euros)

CONTINUACIÓN

	Almería	Cádiz	Córdoba	Granada	Huelva	Jaén	Málaga	Sevilla	Andalucía
Materias textiles y manufacturas	7.555,67	17.428,43	8.845,24	14.111,29	2.658,82	7.153,54	182.481,89	56.106,07	296.340,95
Seda	-	1,92	93,23	17,25	-	2,68	87,14	728,85	931,08
Lana y pelo hilados y tejidos de crin	54,69	-	124,23	239,97	-	47,11	759,77	516,55	1.742,31
Algodón	6,19	378,28	1.121,29	857,62	13,88	201,96	3.631,75	5.736,84	11.947,81
Las demás fibras textiles	72,42	76,84	15,23	24,79	1,04	298,02	351,69	126,52	966,55
Filamentos sintéticos o artificiales	297,85	3.143,86	1.905,79	224,53	26,67	1.014,72	1.205,70	1.512,18	9.331,30
Fibras sintéticas o artificiales	1,74	275,34	453,11	143,82	199,08	231,94	1.461,82	3.358,41	6.125,26
Guata, fieltro y telas sin tejer	341,64	533,90	370,12	121,45	805,74	714,33	1.546,32	1.193,49	5.626,99
Alfombras y demás revestimientos de suelos	28,47	117,06	146,69	77,51	6,31	12,54	2.639,51	251,83	3.279,92
Tejidos especiales	6,61	196,40	1.173,58	265,44	0,68	892,51	1.343,56	1.530,00	5.408,79
Tejidos impregnados, recubiertos	99,11	618,48	516,79	622,19	14,92	346,10	637,41	1.107,38	3.962,38
Tejidos de punto	190,23	323,98	716,92	83,36	-	101,92	1.812,02	338,76	3.567,19
Prendas y complementos de vestir, punto	3.142,56	4.050,94	1.013,49	4.818,57	797,79	582,26	67.175,36	9.160,40	90.774,31
Prendas y complementos vestir, no punto	2.650,26	4.330,82	1.154,34	4.133,36	689,41	1.228,27	92.288,17	28.944,25	135.418,90
Demás artículos textiles confección	663,88	3.380,60	40,43	2.481,43	103,30	1.479,17	7.541,67	1.600,61	17.291,08
Calzado, sombreros y plumas preparadas	2.654,57	4.922,92	2.334,28	2.379,81	1.799,21	1.503,07	26.791,18	9.433,09	51.818,13
Calzados, artículos análogos y sus partes	1.854,79	4.407,26	1.365,84	2.070,28	1.766,12	480,11	23.418,16	7.634,16	42.996,70
Artículos sombrerería y sus partes	589,25	399,03	22,80	43,54	17,52	8,42	1.410,96	1.017,02	3.508,55
Paraguas, quitasoles, bastones, etc.	194,36	65,99	20,82	44,29	7,76	3,12	728,04	387,75	1.452,13
Plumas y plumón preparados	16,17	50,64	924,82	221,71	7,81	1.011,42	1.234,02	394,16	3.860,75
Manufacturas de la piedra, yeso, cemento, etc.	8.451,20	18.100,01	9.382,51	7.686,79	2.377,47	15.194,14	15.381,65	40.303,36	116.877,13
Manufacturas de la piedra, yeso, cemento y mica	5.970,54	7.856,97	1.065,29	2.508,50	579,67	4.022,79	2.342,19	2.528,75	26.874,71
Productos cerámicos	652,42	6.382,43	3.130,41	2.510,46	809,64	246,74	4.115,32	21.478,83	39.326,26
Vidrio y manufacturas de vidrio	1.828,24	3.860,61	5.186,80	2.667,83	988,16	10.924,60	8.924,13	16.295,78	50.676,16
Perlas, piedras y metales preciosos	221,63	831,58	20.135,14	2.125,37	84,67	835,12	41.094,28	2.618,29	67.946,08
Metales comunes y sus manufacturas	15.237,51	560.942,44	70.564,95	57.622,39	11.259,16	19.005,01	38.357,30	404.304,60	1.177.293,37
Fundición de hierro y acero	5.403,44	435.133,76	27.129,19	36.092,54	3.316,86	3.254,31	1.306,76	238.334,28	749.971,14
Manufacturas de la fundición, hierro o acero	4.222,65	43.448,30	13.434,91	13.689,44	3.681,76	7.538,38	15.206,54	60.822,36	162.044,35
Cobre y manufactura del cobre	2.107,26	255,46	24.726,14	922,52	88,79	673,71	3.645,03	2.647,15	35.066,05
Níquel y manufactura del níquel	24,32	70.622,87	55,90	0,04	1,52	-	5,77	39,45	70.749,87
Aluminio y manufactura del aluminio	535,70	2.961,59	1.940,08	2.271,75	3.597,41	4.913,24	3.848,52	80.553,86	100.622,14
Plomo y manufactura del plomo	26,91	1,13	38,88	23,51	4,41	130,14	0,67	111,87	337,53
Cinc y manufactura del cinc	2,83	219,61	1.078,45	99,75	2,57	0,01	182,88	245,89	1.831,98
Estaño y manufactura del estaño	0,76	-	0,25	13,91	0,41	-	821,88	8,46	845,66
Otros metales comunes (cermets)	0,60	5.193,33	-	239,87	6,48	5,34	1,22	4.056,97	9.503,80
Herramientas y cubiertos de mesa	2.515,82	915,26	1.015,18	2.678,50	142,39	779,60	4.020,25	4.031,49	16.098,49
Manufacturas diversas de metales comunes	397,22	2.191,13	1.145,96	1.590,56	416,56	1.710,28	9.317,79	13.452,84	30.222,35
Máquinas, aparatos, material eléctrico	34.481,61	475.667,38	80.454,24	44.691,18	49.736,72	144.109,85	238.252,05	214.046,26	1.281.439,29
Reactor nuclear, calderas, aparatos mecánicos	30.107,49	293.466,94	63.720,40	34.060,63	48.154,17	113.114,39	70.997,12	132.097,57	785.718,71
Máquinas y aparatos eléctricos	4.374,12	182.200,44	16.733,83	10.630,55	1.582,55	30.995,46	167.254,93	81.948,70	495.720,58
Material de transporte	50.430,82	66.094,56	15.536,62	39.607,89	5.291,08	66.524,54	67.903,50	72.779,64	384.168,64
Vehículos y materiales para vías férreas	56,83	1.385,42	94,75	63,30	-	27,79	1.751,56	212,87	3.592,52
Automóviles, tractores y velocípedos	48.524,40	55.558,52	14.027,56	39.121,60	3.699,80	66.496,75	44.421,88	41.986,41	313.836,91
Navegación aérea o espacial	-	3.262,08	1.324,45	27,36	2,67	-	719,60	29.349,70	34.685,85
Navegación marítima y fluvial	1.849,59	5.888,54	89,86	395,63	1.588,62	-	21.010,46	1.230,66	32.053,36
Óptica, fotografía y cinematografía	5.794,09	20.792,69	1.951,65	7.477,85	1.630,10	2.108,29	31.262,84	39.932,76	110.950,27
Instrumentos y aparatos de óptica, foto, etc.	5.406,28	20.627,75	1.577,94	7.403,76	917,03	2.035,01	27.806,11	39.050,41	104.824,30
Relojería	336,16	122,08	371,08	20,09	711,01	10,44	2.957,35	735,93	5.264,14
Instrumentos de música	51,65	42,86	2,63	54,00	2,06	62,85	499,38	146,42	861,83
Armas y municiones	-	11.173,33	1,57	258,73	0,05	-	8,50	630,10	12.072,28
Mercancías y productos diversos	4.481,62	11.666,67	8.461,32	15.055,23	971,44	5.808,44	49.652,53	19.827,65	115.924,90
Muebles	2.710,38	7.017,01	4.929,74	13.054,82	820,04	5.509,59	36.518,41	15.365,44	85.925,43
Juguetes, juegos y artículos de recreo	641,02	4.123,76	1.288,20	893,94	127,90	145,90	8.095,35	2.840,89	18.156,94
Manufacturas diversas	1.130,22	525,90	2.243,38	1.106,48	23,50	152,95	5.038,77	1.621,32	11.842,52
Objetos de arte, colección, antigüedades	4,92	111,98	2,77	19,73	1,88	12,49	983,25	458,35	1.595,35
Sin codificación asignada	251,53	119.994,70	12,37	1.288,54	14.115,87	2.670,94	100,28	10.495,23	148.929,46
Total	457.474,58	4.425.052,25	357.783,48	432.864,13	3.130.268,76	439.408,04	1.205.338,28	1.646.185,62	12.094.375,14

CONTINÚA →

10. Comercio

10.2.3. Importaciones del extranjero según sección y capítulo por provincia. Años 2003-2004^a

(miles de euros)

CONTINUACIÓN

	Almería	Cádiz	Córdoba	Granada	Huelva	Jaén	Málaga	Sevilla	Andalucía
Año 2004^b									
Animales vivos y productos del reino animal	19.670,43	109.846,63	17.607,82	13.529,71	129.285,91	19.873,24	59.659,71	55.308,63	424.782,10
Animales vivos	2.036,77	1.185,02	155,75	1.305,04	5.563,79	192,12	1.019,69	5.926,59	17.384,77
Carnes y despojos comestibles	32,41	1.945,55	7.019,95	1.183,85	82,97	3.287,84	11.547,33	4.299,65	29.399,54
Pescados y crustáceos; moluscos y otros invertebrados acuáticos	17.523,07	104.154,09	5.407,63	7.201,33	123.529,48	8.301,46	38.302,35	34.794,77	339.214,18
Leche y productos lácteos	37,00	2.433,87	4.885,86	3.293,04	101,41	5.014,95	7.322,41	10.209,16	33.297,71
Otros productos de origen animal	41,18	128,09	138,63	546,45	8,27	3.076,88	1.467,93	78,47	5.485,90
Productos del reino vegetal	73.180,75	87.825,35	64.558,03	26.924,21	69.291,73	20.040,50	41.348,09	175.766,37	558.935,04
Plantas vivas y productos de la floricultura	3.572,68	12.341,20	384,10	1.450,94	1.171,39	117,82	8.007,98	2.483,10	29.529,21
Hortalizas; plantas; raíces y tubérculos	12.332,06	18.577,06	6.420,08	10.835,64	10.575,34	379,29	5.997,35	31.200,65	96.317,48
Frutos comestibles; cortezas de agríos o de melones	4.854,54	1.308,27	28.792,50	2.007,13	13.777,26	107,29	7.635,84	18.443,46	76.926,28
Café, té, yerba mate y especias	19,11	3.007,05	306,69	77,04	92,73	-	3.083,43	12.524,22	19.110,26
Cereales	409,03	43.412,50	24.364,69	9.144,06	31.117,10	39,46	12.503,52	72.338,28	193.328,65
Productos de la molinería	40,79	46,36	2.020,96	6,18	0,16	-	123,86	1.245,71	3.484,03
Semillas y frutos oleaginosos	51.924,15	8.922,03	2.122,78	470,02	12.553,75	17.808,27	3.443,75	36.781,99	134.026,75
Gomas, resinas y jugos vegetales	-	195,07	27,23	17,69	0,12	1.577,41	371,35	515,54	2.704,41
Materias para trenzar	28,39	15,80	118,99	2.915,52	3,89	10,95	181,02	233,41	3.507,99
Grasas, aceites (animales, vegetales)	6,61	27,65	13.944,03	755,88	48,45	12.317,04	16.952,07	112.453,49	156.505,22
Productos de las industrias alimentarias	1.832,00	231.993,55	15.879,64	13.013,23	108.822,28	47.539,24	226.179,86	241.888,14	887.147,94
Preparación de carnes, pescados, crustáceos	109,11	6.525,72	2.655,55	109,40	3,13	39,74	10.836,28	4.018,94	24.297,87
Azúcares y artículos de confitería	512,26	1.461,23	1.746,89	7.448,55	0,21	8.988,00	266,92	630,82	21.054,89
Cacao y sus preparados	10,61	79,86	280,43	457,70	-	506,54	582,85	768,86	2.686,85
Preparados a base de cereales	18,02	3.424,33	4.295,58	1.187,86	782,38	543,18	5.950,97	5.500,15	21.702,45
Preparados de hortalizas	45,16	3.331,67	1.938,19	1.441,08	874,48	46,90	4.464,68	11.993,15	24.135,31
Preparados alimenticios diversos	202,39	159,34	4.601,98	1.511,01	20,73	83,62	23.037,47	107.668,16	137.284,70
Bebidas, líquidos alcohólicos y vinagre	917,72	115.385,84	263,55	856,81	7,28	27,17	180.566,19	46.875,66	344.900,22
Residuos de las industrias alimenticias	16,74	31.696,02	97,47	0,84	107.134,07	1.854,61	474,19	3.590,84	144.864,77
Tabaco	-	69.929,54	-	-	-	35.449,48	0,31	60.841,55	166.220,88
Productos minerales	151.597,10	2.959.839,98	3.608,02	69.880,00	2.430.954,15	1.384,16	34.375,64	35.050,60	5.686.689,65
Sal, azufre, tierras, piedras, yesos	19.786,17	21.397,03	3.180,85	14.265,94	83.618,08	855,98	29.507,82	28.533,60	201.145,47
Minerales metalíferos, escorias, cenizas	899,88	27.058,86	0,80	-	478.344,83	65,40	0,49	3.150,53	509.520,79
Combustibles y aceites minerales	130.911,05	2.911.384,08	426,36	55.614,07	1.868.991,23	462,78	4.867,34	3.366,48	4.976.023,39
Productos de las industrias químicas	48.295,73	330.583,38	12.656,95	39.271,10	199.573,05	20.111,48	57.612,04	126.278,45	834.382,18
Productos químicos inorgánicos	5.760,49	2.093,71	300,34	1.481,18	11.272,35	250,66	3.442,08	9.311,64	33.912,45
Productos químicos orgánicos	12.874,23	292.922,30	2.285,10	6.754,06	143.225,03	1.057,38	900,93	17.895,17	477.914,21
Productos farmacéuticos	895,17	631,06	1.671,36	254,36	144,29	162,36	1.059,83	812,04	5.630,46
Abonos	16.772,49	1.010,71	2.995,38	23.847,57	15.566,61	795,19	6.168,49	40.505,76	107.662,19
Extractos curtientes y tintoreros	2.296,01	4.885,90	365,22	2.354,64	13.537,63	3.810,77	5.644,31	7.156,70	40.051,18
Aceites esenciales y resinoideos	283,03	2.001,75	1.232,56	2.219,76	33,11	8,69	8.073,92	12.334,70	26.187,53
Jabones, productos orgánicos tensoactivos	187,69	2.434,10	62,62	462,07	101,63	176,67	1.306,18	7.510,06	12.241,03
Materias albuminoideas, colas, encimas	96,83	135,52	1.002,40	354,87	1.867,32	673,84	61,48	5.762,70	9.954,96
Pólvora y explosivos	2,33	0,68	0,22	214,16	10,23	0,09	15,44	260,11	503,25
Productos fotográficos y cinematográficos	0,50	8,60	214,11	25,41	4,86	0,17	32,91	782,23	1.068,81
Productos varios de industrias químicas	9.126,95	24.459,05	2.527,64	1.303,02	13.809,98	13.175,66	30.906,48	23.947,32	119.256,11
Materias plásticas y manufacturas	34.379,19	20.931,50	25.745,64	29.187,40	10.445,27	52.847,98	56.428,85	77.833,05	307.798,87
Materias plásticas artificiales	33.395,78	17.409,87	15.513,71	20.561,13	9.525,31	51.162,01	42.681,33	60.629,20	250.878,34
Caucho y manufacturas del caucho	983,40	3.521,62	10.231,93	8.626,27	919,95	1.685,97	13.747,52	17.203,86	56.920,53
Pieles, cueros y peletería	789,28	5.346,96	1.163,44	6.150,54	252,07	802,46	18.510,58	9.948,18	42.963,50
Pieles y cueros	1,17	2.916,77	327,44	2.265,72	105,32	374,75	4.113,37	1.579,03	11.683,57
Manufacturas del cuero	785,99	2.137,68	835,81	3.837,87	146,47	425,05	13.951,27	8.279,59	30.399,73
Peletería y confecciones de piel	2,13	292,51	0,19	46,95	0,28	2,66	445,94	89,55	880,21
Madera, carbón vegetal, manufacturas de madera	17.400,50	29.908,08	22.548,19	11.378,31	41.942,56	16.177,87	15.110,21	31.977,92	186.443,65
Madera, carbón vegetal, manufacturas de madera	17.299,41	28.215,35	22.444,34	11.175,91	41.291,67	15.794,08	13.758,22	25.145,89	175.124,87
Corcho y sus manufacturas	1,14	1.524,99	4,11	0,11	522,05	7,00	483,08	6.644,36	9.186,84
Manufacturas de espartería y cestería	99,95	167,74	99,74	202,30	128,84	376,79	868,91	187,66	2.131,93
Pastas de madera y otras materias fibrosas	27.294,98	11.798,68	11.523,16	49.627,77	11.784,97	8.410,02	11.509,28	32.451,64	164.400,50
Pastas de madera o de otras fibras	447,56	549,35	648,86	41.965,95	-	776,73	90,78	8,86	44.488,09
Papel y cartón, manufacturas de pasta celulosa	26.311,53	9.910,46	10.199,85	5.898,12	11.751,15	7.162,62	6.916,94	29.856,41	108.007,08
Productos editoriales, de prensa	535,89	1.338,86	674,46	1.763,71	33,82	470,66	4.501,56	2.586,36	11.905,33

CONTINÚA →

10.2.3. Importaciones del extranjero según sección y capítulo por provincia. Años 2003-2004^a

(miles de euros)

CONTINUACIÓN

	Almería	Cádiz	Córdoba	Granada	Huelva	Jaén	Málaga	Sevilla	Andalucía
Materias textiles y manufacturas	7.851,15	19.877,69	9.112,91	16.462,11	3.784,69	9.267,01	205.811,65	56.125,53	328.292,75
Seda	2,84	11,68	36,08	16,94	357,14	0,80	37,14	499,47	962,09
Lana y pelo hilados y tejidos de crin	81,95	36,83	56,59	248,62	-	6,54	335,61	413,48	1.179,63
Algodón	10,02	685,45	1.053,11	1.045,08	-	339,55	3.036,86	6.288,68	12.458,77
Las demás fibras textiles	100,41	38,09	59,59	16,31	1,44	339,89	200,75	107,24	863,72
Filamentos sintéticos o artificiales	262,25	4.020,16	1.591,18	372,87	91,34	732,29	1.037,04	1.078,45	9.185,59
Fibras sintéticas o artificiales	227,46	407,49	466,35	90,41	251,08	260,79	1.884,75	2.647,92	6.236,25
Guata, fieltro y telas sin tejer	578,63	641,42	429,92	170,14	856,49	889,19	1.065,48	1.535,79	6.167,07
Alfombras y demás revestimientos de suelos	95,27	76,42	205,54	74,19	32,37	92,68	2.428,47	200,90	3.205,83
Tejidos especiales	27,77	187,11	883,95	206,79	1,18	916,46	1.548,31	1.276,14	5.047,71
Tejidos impregnados, recubiertos	23,06	1.200,31	1.030,81	427,01	28,33	393,79	460,18	949,08	4.512,56
Tejidos de punto	138,04	169,97	560,19	140,44	-	71,56	2.058,07	197,95	3.336,21
Prendas y complementos de vestir, punto	2.478,94	5.647,08	1.347,01	6.425,57	1.054,83	1.499,59	84.028,65	11.605,76	114.087,42
Prendas y complementos vestir, no punto	3.291,81	3.677,37	1.195,44	5.045,49	921,53	1.516,32	99.151,37	26.905,33	141.704,65
Demás artículos textiles confección	532,70	3.078,31	197,16	2.182,24	188,98	2.207,55	8.538,97	2.419,35	19.345,25
Calzado, sombreros y plumas preparadas	3.158,32	7.576,62	2.606,50	2.732,66	1.410,19	1.468,56	19.631,76	15.168,50	53.753,13
Calzados, artículos análogos y sus partes	2.056,95	6.776,58	1.928,43	2.628,29	1.352,53	689,76	16.683,98	13.220,12	45.336,63
Artículos sombrerería y sus partes	822,34	288,48	102,98	60,87	39,56	13,75	1.307,19	1.261,50	3.896,67
Paraguas, quitasoles, bastones, etc.	256,66	112,48	19,99	14,27	10,51	1,00	604,73	395,05	1.414,67
Plumas y plumón preparados	22,36	399,09	555,10	29,23	7,60	764,07	1.035,86	291,83	3.105,15
Manufacturas de la piedra, yeso, cemento, etc.	9.884,13	14.896,52	10.380,70	8.322,15	1.830,14	7.986,23	17.224,47	45.866,60	116.390,94
Manufacturas de la piedra, yeso, cemento y mica	7.606,91	2.530,98	1.241,26	2.210,01	251,42	3.436,65	3.019,21	2.854,16	23.150,59
Productos cerámicos	540,17	8.430,93	3.988,78	2.910,61	1.251,13	255,33	4.513,35	23.669,42	45.559,73
Vidrio y manufacturas de vidrio	1.737,04	3.934,61	5.150,66	3.201,53	327,59	4.294,25	9.691,91	19.343,03	47.680,61
Perlas, piedras y metales preciosos	171,22	712,28	30.663,70	1.715,59	54,56	2.018,34	51.196,01	4.523,22	91.054,92
Metales comunes y sus manufacturas	42.759,02	1.017.516,60	85.519,84	64.841,76	53.568,48	24.531,75	44.993,86	504.311,27	1.838.042,57
Fundición de hierro y acero	12.062,00	783.749,05	44.309,89	43.145,29	10.945,38	2.698,53	5.740,44	347.733,32	1.250.383,91
Manufacturas de la fundición, hierro o acero	8.748,67	34.082,57	16.543,07	13.024,49	7.644,63	11.334,02	16.914,29	57.628,64	165.920,38
Cobre y manufactura del cobre	17.265,87	403,64	18.512,46	1.007,53	31.145,79	824,65	3.232,91	1.202,09	73.594,93
Níquel y manufactura del níquel	36,62	160.601,20	-	-	2,23	-	30,47	50,56	160.721,07
Aluminio y manufactura del aluminio	656,34	32.421,98	2.349,92	2.360,46	3.236,90	6.436,70	1.917,30	78.293,47	127.673,05
Plomo y manufactura del plomo	0,17	3,51	5,02	13,63	140,31	185,91	1,12	26,73	376,41
Cinc y manufactura del cinc	3,89	339,94	799,84	248,02	1,39	268,30	232,25	265,59	2.159,21
Estaño y manufactura del estaño	0,78	-	0,28	0,53	0,55	-	1.163,57	6,72	1.172,42
Otros metales comunes (cermets)	38,14	2.468,68	852,60	76,72	30,86	13,09	7,09	5.509,60	8.996,80
Herramientas y cubiertos de mesa	3.157,53	395,07	803,31	3.122,11	176,51	909,95	4.190,85	4.975,52	17.730,84
Manufacturas diversas de metales comunes	789,00	3.050,97	1.343,46	1.842,98	243,95	1.860,59	11.563,56	8.619,04	29.313,55
Máquinas, aparatos, material eléctrico	45.133,59	411.118,05	118.197,09	49.301,88	178.926,04	136.329,39	383.384,09	287.357,95	1.609.748,07
Reactor nuclear, calderas, aparatos mecánicos	37.423,36	250.061,88	92.533,24	36.421,39	173.313,46	92.068,51	88.798,63	189.758,75	960.379,23
Máquinas y aparatos eléctricos	7.710,23	161.056,17	25.663,85	12.880,48	5.612,58	44.260,87	294.585,45	97.599,20	649.368,84
Material de transporte	61.151,75	95.981,84	29.702,16	47.013,62	4.171,36	63.560,58	87.445,09	110.492,19	499.518,58
Vehículos y materiales para vías férreas	190,13	996,10	30,55	34,63	-	8,12	859,81	12.944,32	15.063,65
Automóviles, tractores y velocípedos	58.945,14	77.751,56	21.471,66	46.857,14	2.488,08	63.544,72	58.185,93	62.172,21	391.416,43
Navegación aérea o espacial	-	9.569,76	7.992,93	76,47	1,52	6,00	4.134,20	34.060,80	55.841,67
Navegación marítima y fluvial	2.016,48	7.664,42	207,02	45,38	1.681,76	1,74	24.265,16	1.314,86	37.196,83
Óptica, fotografía y cinematografía	6.693,51	24.377,70	3.633,24	9.332,31	1.975,09	1.554,00	16.811,41	46.970,72	111.347,98
Instrumentos y aparatos de óptica, foto, etc.	6.398,88	24.241,97	2.734,44	9.206,44	1.521,67	1.487,29	14.345,19	44.967,46	104.903,35
Relojería	272,42	97,52	849,87	81,84	438,99	9,58	1.890,61	1.787,08	5.427,91
Instrumentos de música	22,22	38,20	48,92	44,04	14,42	57,13	575,61	216,18	1.016,72
Armas y municiones	0,93	10.580,46	0,46	3,30	-	0,65	14,02	99,87	10.699,69
Mercancías y productos diversos	6.638,47	15.461,08	10.729,51	15.453,93	1.021,28	5.807,57	55.651,11	23.754,83	134.517,78
Muebles	4.851,85	8.307,84	5.917,11	12.963,68	884,00	5.489,15	40.429,87	17.208,80	96.052,29
Juguetes, juegos y artículos de recreo	662,27	4.789,98	838,46	1.319,98	98,08	201,28	10.325,40	4.725,81	22.961,25
Manufacturas diversas	1.124,35	2.363,25	3.973,95	1.170,27	39,20	117,15	4.895,85	1.820,22	15.504,24
Objetos de arte, colección, antigüedades	35,49	62,38	3,00	33,05	2,83	14,70	823,65	424,99	1.400,10
Sin codificación asignada	525,89	58.443,61	79,06	406,07	12.053,61	3.194,39	83,97	24.789,57	99.576,17
Total	558.450,04	5.464.706,59	489.863,10	475.336,58	3.261.198,70	455.237,18	1.420.757,42	2.018.841,70	14.144.391,33

FUENTE: IEA. Estadística de intercambios de bienes entre Estados de la Unión Europea y comercio extracomunitario. Resultados de Andalucía

^aLos productos se han clasificado según el arancel integrado comunitario (TARIC).

^bDatos provisionales.

10. Comercio

10.2.4.G. Importaciones y exportaciones andaluzas según grandes grupos. Año 2004*

(miles de euros)

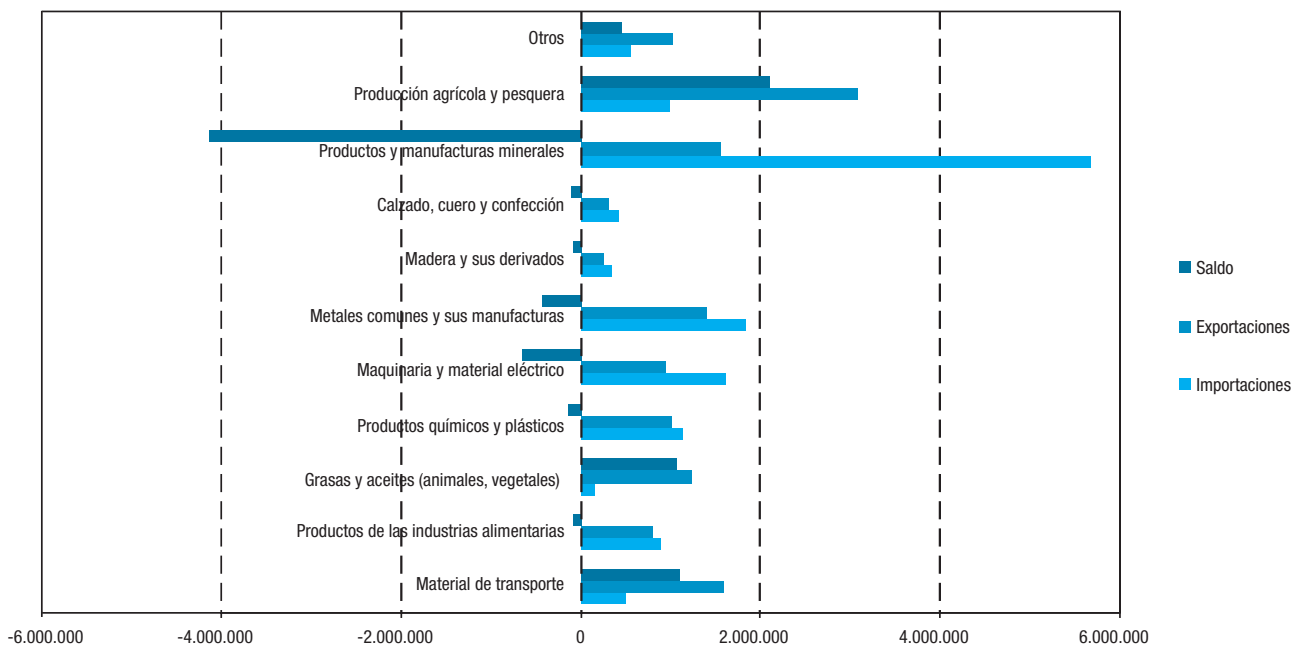

FUENTE: IEA. Estadística de intercambios de bienes entre Estados de la Unión Europea y comercio extracomunitario. Resultados de Andalucía

*Datos provisionales.

10.2.5. Importaciones según origen por provincia. Años 2003-2004

(miles de euros)

	Almería	Cádiz	Córdoba	Granada	Huelva	Jaén	Málaga	Sevilla	Andalucía
Año 2003									
Organización para la Cooperación y Desarrollo Económico (OCDE)	307.612	1.537.973	309.752	338.571	874.291	395.149	819.899	1.340.634	5.923.880
Alemania	30.193	189.916	44.795	39.334	53.712	78.940	88.502	155.755	681.147
Austria	5.550	13.922	7.250	916	340	4.309	3.345	9.585	45.216
Bélgica	40.398	15.634	10.696	35.551	29.011	25.581	21.885	57.689	236.445
Dinamarca	1.967	9.654	1.254	4.265	11.231	942	75.058	13.047	117.418
Finlandia	5.432	28.071	2.876	9.610	651	732	3.319	7.794	58.485
Francia	25.683	166.486	43.281	41.811	60.199	99.464	98.604	164.536	700.064
Grecia	1.528	34.508	5.301	707	14.288	2.025	1.460	53.715	113.530
Irlanda	127	895	125	357	40.379	624	56.231	107.782	206.521
Italia	40.066	114.106	79.461	110.779	214.659	51.287	79.507	146.028	835.894
Luxemburgo	2.552	743	133	315	220	447	4.604	812	9.827
Países Bajos	76.846	261.329	10.612	16.236	34.529	24.638	29.764	64.739	518.694
Portugal	21.306	76.531	37.181	18.434	139.258	29.862	46.079	146.616	515.266
Reino Unido	5.740	131.579	15.979	15.973	57.595	5.328	115.277	131.646	479.117
Suecia	18.568	25.915	10.065	7.652	12.004	4.129	10.167	14.659	103.158
Operaciones no asignadas con países de la Unión Europea	-	-	-	-	-	0	-	-	-
Europa no Unión Europea	18.869	127.357	12.528	12.718	24.386	12.359	79.509	104.132	391.857
América	7.008	251.390	19.856	21.217	131.084	7.483	46.578	154.250	638.865
Asia	712	52.835	4.993	2.568	38.114	46.225	58.787	6.930	211.165
Oceanía	5.068	37.102	3.367	129	12.630	772	1.226	918	61.212
Organización de Países Exportadores de Petróleo (OPEP)	5.670	1.635.178	4.822	9.834	1.758.936	2.051	31.359	25.089	3.472.939
Arabia Saudita	17	757.381	-	22	28.824	132	168	134	786.678
Argelia	1.955	119.825	-	2.592	107.171	-	85	12.708	244.336
Emiratos Árabes Unidos	1	326	101	14	1	-	599	79	1.120
Indonesia	2.612	5.392	2.234	4.350	485.753	281	7.277	5.750	513.650
Irán	-	197.039	2.055	1.627	115.618	882	4.268	1.062	322.550
Iraq	-	126.179	-	-	94.856	-	-	-	221.035
Kuwait	-	0	-	-	-	-	10	-	10
Libia	-	91.955	-	-	14.207	-	17	1.345	107.523
Nigeria	1	322.579	-	1.161	854.675	92	15.225	57	1.193.789
Qatar	-	986	-	-	55.608	-	1	0	56.596
Venezuela	1.085	13.516	432	67	2.225	664	3.709	3.955	25.652
Nuevos países industrializados	608	13.899	2.266	1.379	526	5.515	13.427	4.888	42.509
Hong-Kong	212	1.945	1.135	155	483	545	3.718	573	8.766
Singapur	154	2.927	13	1	7	32	1.022	436	4.592
Taiwan	242	9.027	1.119	1.223	37	4.938	8.686	3.879	29.150
Resto de países	143.584	1.238.001	40.944	83.081	496.516	36.693	340.654	275.575	2.655.048
Europa	15.900	632.061	5.145	18.433	66.472	8.260	41.878	67.972	856.119
América	20.820	92.529	9.503	25.758	246.282	13.993	96.995	36.858	542.738
Asia	20.594	126.007	20.418	29.645	14.129	12.762	149.997	86.209	459.761
África	86.268	357.722	5.870	9.246	169.633	1.678	51.777	84.313	766.507
Oceanía	2	29.218	8	-	-	-	6	223	29.456
Diversos	-	466	-	-	-	-	-	-	466
Total	457.475	4.425.052	357.783	432.864	3.130.269	439.408	1.205.338	1.646.186	12.094.375

CONTINÚA →

10. Comercio

10.2.5. Importaciones según origen por provincia. Años 2003-2004

(miles de euros)

CONTINUACIÓN

	Almería	Cádiz	Córdoba	Granada	Huelva	Jaén	Málaga	Sevilla	Andalucía
Año 2004*									
Organización para la Cooperación y Desarrollo Económico (OCDE)	357.318	2.035.863	416.489	374.372	1.144.264	405.936	986.709	1.588.574	7.309.525
Alemania	38.322	180.868	54.604	40.941	141.996	82.199	104.789	210.514	854.234
Austria	2.301	27.317	14.662	1.288	1.005	3.368	4.169	13.817	67.928
Bélgica	46.119	37.355	16.419	44.949	46.326	30.180	23.874	65.812	311.035
Dinamarca	1.444	6.843	1.769	6.152	8.183	701	81.216	14.540	120.849
Finlandia	4.906	5.076	1.984	12.893	1.401	407	3.825	15.932	46.423
Francia	38.721	202.767	46.657	53.508	77.106	76.950	128.513	176.068	800.289
Grecia	2.368	41.835	1.548	987	5.628	947	3.021	41.062	97.395
Irlanda	294	4.626	89	499	49.520	2.507	41.733	113.193	212.460
Italia	60.483	132.563	102.361	94.136	162.117	54.846	105.793	181.983	894.281
Luxemburgo	4.048	235	393	659	576	874	3.346	3.603	13.734
Países Bajos	70.052	418.310	10.650	23.764	57.922	28.065	36.290	90.341	735.394
Portugal	28.977	78.943	47.365	29.759	159.317	41.998	52.315	157.588	596.263
Reino Unido	9.065	264.407	24.119	16.653	86.892	6.932	172.996	179.139	760.202
Suecia	17.419	43.786	17.405	10.235	54.017	3.959	16.050	18.941	181.812
Operaciones no asignadas con países de la Unión Europea	-	-	-	-	-	-	-	-	-
Europa no Unión Europea	18.475	136.212	26.979	15.661	24.124	16.932	76.619	142.287	457.289
América	12.154	302.162	39.449	20.057	184.416	6.473	56.480	151.009	772.199
Asia	1.933	26.279	5.532	2.043	69.041	46.480	74.871	11.721	237.899
Oceanía	238	126.276	4.503	188	14.678	2.120	811	1.025	149.839
Organización de Países Exportadores de Petróleo (OPEP)	6.748	2.216.613	4.060	9.982	1.401.827	1.110	20.287	29.767	3.690.393
Arabia Saudita	-	857.352	-	2	4.466	-	87	108	862.014
Argelia	2.164	151.913	-	3.142	117.086	-	10	7.095	281.411
Emiratos Árabes Unidos	0	293	18	70	1	1	699	124	1.206
Indonesia	2.548	3.779	1.820	3.117	189.923	594	8.799	12.236	222.817
Irán	96	191.077	2.222	2.377	7.136	369	3.439	5.738	212.453
Iraq	-	390.234	-	-	246.808	-	-	-	637.042
Kuwait	-	60.843	-	-	-	-	13	3	60.860
Libia	-	156.533	-	-	9.682	-	0	2.217	168.433
Nigeria	1	378.760	0	423	785.770	-	3.409	177	1.168.541
Qatar	-	0	-	802	36.580	-	1	0	37.384
Venezuela	1.939	25.826	0	47	4.375	147	3.829	2.068	38.232
Nuevos países industrializados	1.410	15.037	6.803	2.492	495	5.340	23.362	5.963	60.903
Hong-Kong	203	2.085	2.493	203	275	105	2.552	770	8.686
Singapur	280	2.485	22	64	121	67	1.193	452	4.685
Taiwan	927	10.468	4.288	2.225	98	5.169	19.617	4.740	47.532
Resto de países	192.974	1.197.194	62.510	88.491	714.612	42.851	390.400	394.539	3.083.570
Europa	34.505	489.147	6.891	12.909	169.119	16.814	37.495	110.063	876.944
América	15.712	162.128	12.175	34.953	355.228	9.733	100.500	33.453	723.882
Asia	26.234	109.711	28.680	33.295	31.285	14.410	177.735	110.758	532.108
África	116.517	365.053	14.303	7.334	158.981	1.894	74.590	140.238	878.910
Oceanía	6	70.840	461	-	-	-	79	26	71.412
Diversos	-	314	-	-	-	-	-	-	314
Total	558.450	5.464.707	489.863	475.337	3.261.199	455.237	1.420.757	2.018.842	14.144.391

FUENTE: IEA. Estadística de intercambios de bienes entre Estados de la Unión Europea y comercio extracomunitario. Resultados de Andalucía

*Datos provisionales.

10.2.6. Exportaciones según destino por provincia. Años 2003-2004

(miles de euros)

	Almería	Cádiz	Córdoba	Granada	Huelva	Jaén	Málaga	Sevilla	Andalucía
Año 2003									
Organización para la Cooperación y Desarrollo Económico (OCDE)									
	1.544.808	2.358.498	718.932	532.361	1.253.271	503.245	725.040	1.638.747	9.274.902
Alemania	455.144	344.279	44.357	78.410	145.332	36.212	116.420	140.933	1.361.087
Austria	19.946	8.291	2.954	4.304	7.379	10.127	7.537	5.528	66.067
Bélgica	41.876	76.751	14.776	9.030	129.711	14.270	7.403	70.135	363.951
Dinamarca	18.182	4.266	6.343	7.755	4.741	1.375	15.869	8.109	66.640
Finlandia	15.089	3.525	1.057	1.365	800	1.168	3.323	6.242	32.570
Francia	261.310	256.885	117.500	106.260	190.213	119.915	101.311	402.819	1.556.213
Grecia	1.721	34.816	3.244	6.053	5.419	16.514	6.109	7.079	80.955
Irlanda	4.179	2.298	1.654	1.030	883	775	1.871	7.995	20.686
Italia	99.798	279.445	207.832	92.612	89.516	168.845	112.838	143.317	1.194.202
Luxemburgo	55	138	245	441	59	35	5.285	624	6.881
Países Bajos	198.996	118.461	17.669	45.346	106.258	8.991	22.789	42.679	561.188
Portugal	46.043	233.810	155.037	27.540	122.086	49.492	127.184	275.902	1.037.095
Reino Unido	187.552	308.890	43.219	105.669	131.885	21.700	91.696	110.890	1.001.502
Suecia	45.490	94.297	3.913	4.515	3.739	2.228	8.765	17.653	180.600
Operaciones no asignadas con países de la Unión Europea	2.181	98.030	13	122	5.488	-	43.293	5.805	154.933
Europa no Unión Europea	72.914	117.211	16.825	14.299	46.355	17.600	18.090	106.260	409.554
América	70.590	337.528	53.847	24.631	134.626	29.405	27.401	261.448	939.475
Asia	667	20.577	17.988	1.030	126.718	3.800	6.737	9.652	187.169
Oceanía	3.073	19.001	10.457	1.949	2.064	794	1.117	15.678	54.134
Organización de Países Exportadores de Petróleo (OPEP)									
	11.293	109.292	11.971	10.401	30.988	14.382	10.562	108.875	307.762
Arabia Saudita	1.141	856	3.362	2.766	68	2.319	5.053	15.771	31.334
Argelia	3.538	25.205	2.420	378	7.497	1.213	1.571	54.241	96.063
Emiratos Árabes Unidos	999	4.521	3.187	502	2.998	1.981	1.726	6.224	22.137
Indonesia	296	7.675	92	2.294	2.090	-	246	2.676	15.368
Irán	1.591	9.092	280	318	1.267	8.272	264	1.969	23.054
Iraq	-	-	-	-	-	-	55	892	947
Kuwait	376	35	358	1.241	-	289	672	1.886	4.857
Libia	1	23.186	77	2	-	52	32	18.899	42.249
Nigeria	0	30.103	1.021	290	16.051	126	401	2.753	50.743
Qatar	3	5	343	106	-	57	175	731	1.420
Venezuela	3.347	8.615	831	2.504	1.018	73	368	2.834	19.589
Nuevos países industrializados									
	539	24.732	2.093	10.657	12.403	575	13.886	7.163	72.048
Hong-Kong	116	7.288	662	2.400	4.921	113	11.934	2.420	29.853
Singapur	416	15.467	191	2.245	2.941	395	1.834	2.359	25.848
Taiwan	8	1.977	1.241	6.012	4.541	66	118	2.384	16.347
Resto de países									
	52.261	828.702	54.443	46.654	200.719	68.300	121.504	262.324	1.634.907
Europa	14.949	313.539	15.805	5.549	12.436	41.364	22.035	54.830	480.507
América	5.651	99.387	17.400	11.832	21.601	9.874	14.347	68.619	248.711
Asia	1.620	120.500	7.022	15.697	71.299	3.647	7.743	47.778	275.305
África	19.656	100.443	13.847	13.221	77.280	11.261	67.314	87.898	390.920
Oceanía	198	97	353	17	36	2.154	85	772	3.712
Diversos	10.186	194.736	16	339	18.067	-	9.981	2.427	235.751
Total	1.608.901	3.321.224	787.439	600.073	1.497.380	586.501	870.991	2.017.108	11.289.619

CONTINÚA →

10. Comercio

10.2.6. Exportaciones según destino por provincia. Años 2003-2004

(miles de euros)

CONTINUACIÓN

	Almería	Cádiz	Córdoba	Granada	Huelva	Jaén	Málaga	Sevilla	Andalucía
Año 2004*									
Organización para la Cooperación y Desarrollo Económico (OCDE)	1.531.976	2.899.078	804.458	541.907	1.326.353	681.980	900.648	1.756.057	10.442.456
Alemania	396.687	374.459	61.417	74.524	140.112	93.763	143.025	116.645	1.400.632
Austria	20.222	8.122	3.803	4.597	10.591	7.336	7.320	5.555	67.546
Bélgica	41.283	71.727	14.757	9.450	155.741	15.907	8.273	73.005	390.143
Dinamarca	18.536	4.864	8.018	6.774	6.106	1.919	18.520	8.946	73.682
Finlandia	12.887	5.736	981	2.039	494	848	3.027	6.072	32.083
Francia	261.329	371.563	118.349	120.349	217.845	162.347	110.001	315.570	1.677.353
Grecia	1.007	44.783	5.276	7.491	6.670	12.755	9.614	20.930	108.525
Irlanda	5.119	2.222	1.746	1.358	1.806	651	4.953	8.055	25.910
Italia	92.399	332.501	217.985	116.969	84.954	201.140	177.338	156.797	1.380.082
Luxemburgo	42	165	152	46	264	8	13.165	836	14.679
Países Bajos	214.798	146.281	16.256	36.919	165.239	14.590	25.221	51.551	670.855
Portugal	53.715	236.229	199.246	24.593	128.199	48.241	137.494	315.173	1.142.890
Reino Unido	190.647	334.569	60.029	87.657	157.786	35.182	89.263	130.099	1.085.233
Suecia	46.822	114.841	4.076	12.576	5.376	3.553	13.948	14.036	215.228
Operaciones no asignadas con países de la Unión Europea	1.556	128.609	14	198	11.020	0	48.988	5.926	196.311
Europa no Unión Europea	70.318	298.291	17.750	14.482	55.124	55.999	42.612	149.098	703.674
América	99.219	353.727	49.640	18.921	90.330	23.719	34.761	327.001	997.319
Asia	889	39.520	16.093	1.031	86.379	2.960	12.694	21.115	180.680
Oceanía	4.501	30.869	8.868	1.933	2.319	1.064	431	29.648	79.632
Organización de Países Exportadores de Petróleo (OPEP)	9.419	413.255	19.444	13.841	43.145	4.645	16.475	143.312	663.535
Arabia Saudita	819	1.103	3.826	2.365	7.638	1.631	5.131	13.729	36.242
Argelia	1.049	22.497	6.938	1.102	5.978	491	1.469	91.236	130.759
Emiratos Árabes Unidos	1.057	2.661	4.711	2.795	1.970	1.347	6.869	7.328	28.739
Indonesia	122	9.514	232	1.765	2.631	0	121	2.239	16.623
Irán	1.257	5.829	121	1.178	784	212	259	1.808	11.448
Iraq	-	-	-	423	-	58	30	87	598
Kuwait	61	74	502	1.775	-	276	571	1.673	4.932
Libia	2	40.326	74	-	-	120	59	2.293	42.873
Nigeria	406	45.038	765	102	23.299	250	615	1.965	72.441
Qatar	81	274.038	291	128	45	67	87	638	275.376
Venezuela	4.565	12.177	1.984	2.208	799	190	1.264	20.317	43.504
Nuevos países industrializados	680	33.910	720	7.336	11.025	754	10.581	9.474	74.482
Hong-Kong	440	17.018	282	2.513	2.006	284	7.945	2.970	33.457
Singapur	232	12.565	152	1.738	3.292	355	2.341	1.978	22.652
Taiwan	8	4.327	287	3.085	5.727	116	296	4.527	18.373
Resto de países	56.697	1.163.169	47.237	46.155	281.731	43.860	146.618	274.336	2.059.803
Europa	13.688	315.390	15.010	5.660	17.111	8.996	22.913	79.754	478.522
América	4.846	105.320	13.404	12.223	13.622	15.858	10.466	68.069	243.809
Asia	7.757	211.017	5.788	14.804	109.442	8.645	6.400	55.244	419.097
África	21.027	343.678	12.481	12.040	112.512	9.917	94.477	68.545	674.677
Oceanía	118	37	534	1	-	418	59	683	1.850
Diversos	9.261	187.727	19	1.427	29.043	26	12.303	2.042	241.847
Total	1.598.772	4.509.412	871.859	609.239	1.662.253	731.239	1.074.323	2.183.179	13.240.276

FUENTE: IEA. Estadística de intercambios de bienes entre Estados de la Unión Europea y comercio extracomunitario. Resultados de Andalucía

*Datos provisionales.

10.2.7.G. Comercio exterior de Andalucía según origen y destino. Año 2004^a

(miles de euros)

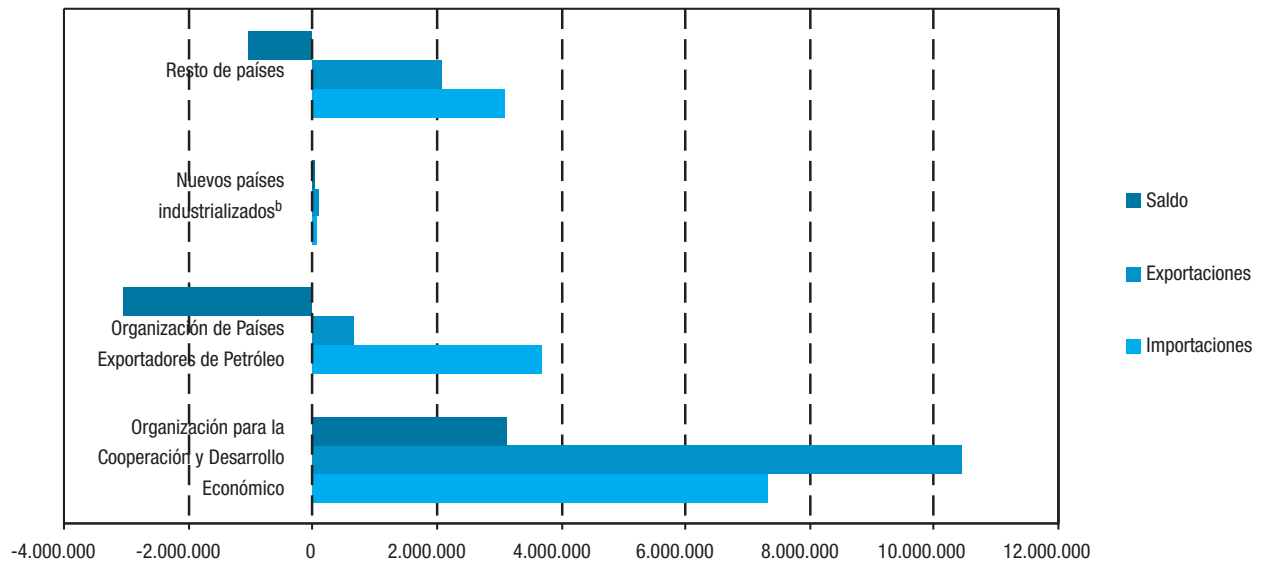

FUENTE: IEA. Estadística de intercambios de bienes entre Estados de la Unión Europea y comercio extracomunitario. Resultados de Andalucía

^aDatos provisionales.

^bSingapur, Taiwan, Hong-Kong.