6.5. Industria agroalimentaria

6.5.1. Distribución según la actividad de las empresas inscritas en el registro de industrias agrarias en Andalucía. Año 2001

	Almería	Cádiz	Córdoba	Granada	Huelva	Jaén	Málaga	Sevilla	**Andalucía**
Aceite	47	17	233	187	32	384	99	137	**1.136**
Cárnicas	88	70	135	201	125	138	178	172	**1.107**
Hortofrutícolas	204	89	41	135	141	29	115	123	**877**
Lácteas	15	33	26	18	8	25	36	77	**238**
Vinícolas	8	486	313	47	157	22	54	127	**1.214**
Otros	69	262	281	168	88	547	196	754	**2.365**
Total	**431**	**957**	**1.029**	**756**	**551**	**1.145**	**678**	**1.390**	**6.937**

FUENTE: Consejería de Agricultura y Pesca

6.5.2. Modificaciones inscritas en el registro de industrias agrarias según tipo de modificación por provincias. Año 2001

	Almería	Cádiz	Córdoba	Granada	Huelva	Jaén	Málaga	Sevilla	**Andalucía**
Ampliación	15	35	11	-	3	67	5	28	**164**
Arrendamiento	1	5	-	-	1	8	-	-	**15**
Baja	3	18	23	6	1	1	-	12	**64**
Cambio de actividad	-	1	-	-	-	-	-	-	**1**
Cambio de titular	2	33	17	-	2	21	9	20	**104**
Cambios en las instalaciones	2	12	20	-	2	26	3	16	**81**
Perfeccionamiento	-	2	2	-	6	50	8	8	**76**
Reducción	-	17	-	-	4	8	-	-	**29**
Sustitución	-	1	-	-	-	-	-	2	**3**
Traslado	1	10	4	-	-	13	3	3	**34**
Reapertura	-	6	-	-	-	-	-	-	**6**
Total	**24**	**140**	**77**	**6**	**19**	**194**	**28**	**89**	**577**

FUENTE: Consejería de Agricultura y Pesca

6.5.3. Establecimientos de industrias de productos alimenticios y bebidas, por ramas de actividad según estratos de empleo en Andalucía. Año 2001

	Sin empleo asignado	0 trabajadores	De 1 a 2 trabajadores	De 3 a 5 trabajadores	De 6 a 9 trabajadores	De 10 a 19 trabajadores	De 20 a 49 trabajadores	De 50 a 99 trabajadores	De 100 a 199 trabajadores	De 200 a 499 trabajadores	500 ó más trabajadores
Industria cárnica	78	6	310	131	77	81	66	10	5	2	1
Elaboración y conservación de pescados y productos a base de pescado	16	2	19	18	12	13	8	2	5	-	-
Preparación y conservación de frutas y hortalizas	52	1	210	88	43	47	44	22	13	1	-
Fabricación de grasas y aceites (vegetales y animales)	133	10	347	192	117	109	64	10	4	3	-
Industrias lácteas	31	1	136	40	17	11	11	9	1	5	-
Fabricación de productos de molinería, almidones y productos amiláceos	4	-	52	24	13	12	11	5	-	2	-
Fabricación de productos para la alimentación animal	7	3	27	22	7	18	10	4	-	-	-
Elaboración de otros productos alimenticios	194	22	2.765	713	302	211	96	20	22	4	-
Elaboración de bebidas	51	28	309	70	38	50	34	18	5	8	3
Total	**566**	**73**	**4.175**	**1.298**	**626**	**552**	**344**	**100**	**55**	**25**	**4**

FUENTE: IEA. Directorio de establecimientos con actividad económica en Andalucía

6.5.4. Características generales de la industria agroalimentaria por sectores en Andalucía. Año 2000

	Sector 4	Sector 5	Sector 6	Sector 7	Sector 8	Sector 9	Sector 10	Sector 11	Sector 12	Sector 13 y 16	Sector 14	Sector 15
Personas ocupadas	**7.502**	**1.608**	**3.764**	**5.010**	**3.114**	**1.393**	**1.054**	**17.456**	**3.122**	**2.912**	**5.307**	**1.614**
Horas trabajadas (miles)	**13.573**	**2.634**	**6.748**	**8.707**	**5.387**	**2.533**	**1.944**	**31.049**	**5.733**	**4.973**	**9.348**	**2.864**
Ingresos de explotación (miles de euros)												
Importe neto de la cifra de negocios	1.232.121	154.914	628.722	2.100.119	638.595	493.506	404.002	675.039	410.469	505.940	1.087.614	571.087
Ventas netas de productos	1.149.930	108.533	591.837	1.894.944	517.575	408.604	321.952	637.067	392.823	313.515	978.000	559.452
Ventas netas de mercaderías	54.343	43.520	31.613	134.880	112.251	83.691	80.562	37.602	17.643	99.509	97.672	4.251
Prestaciones de servicios	27.848	2.861	5.271	70.295	8.769	1.211	1.487	370	4	92.916	11.942	7.384
Otros ingresos	6.008	1.892	14.350	21.649	11.166	2.182	3.788	2.920	10.235	8.486	62.533	24.259
Trabajos realizados para el inmovilizado	234	1.289	177	377	1.722	377	230	320	468	624	406	-
Subvenciones a la explotación	3.093	520	12.108	7.910	579	1.017	1.104	960	1.522	480	17.537	403
Otros ingresos de explotación	2.681	83	2.065	13.363	8.866	789	2.454	1.640	8.245	7.382	44.589	23.856
Total	**1.238.128**	**156.806**	**643.072**	**2.121.768**	**649.761**	**495.689**	**407.790**	**677.959**	**420.705**	**514.426**	**1.150.147**	**595.346**
Variación de existencias de productos (miles de euros)	**10.112**	**-5.222**	**8.048**	**-191.104**	**1.491**	**2.056**	**2.550**	**669**	**10.420**	**-2.915**	**27.109**	**-645**
Gastos de explotación (miles de euros)												
Consumos y trabajos realizados por otras empresas	954.204	101.947	472.127	1.610.963	460.051	381.596	335.636	275.001	251.064	281.713	491.373	350.684
Consumo de materias primas	811.457	48.601	378.030	1.339.947	371.558	286.283	244.793	221.966	191.379	145.759	337.494	270.446
Consumo de otros aprovisionamientos	57.412	9.685	60.369	142.985	16.417	9.237	8.746	25.053	39.004	30.328	101.911	76.732
Consumo de mercaderías	49.727	42.832	24.179	105.534	66.122	78.006	74.496	24.175	16.527	94.658	46.915	3.316
Trabajos realizados por otras empresas	35.608	828	9.549	22.497	5.954	8.070	7.601	3.807	4.154	10.967	5.054	189
Gastos de personal	120.450	22.185	65.234	96.905	63.552	31.739	23.553	208.884	64.957	83.780	192.072	58.526
Servicios exteriores	102.867	22.432	75.586	129.045	84.250	49.020	32.314	111.563	51.817	85.400	294.596	97.527
Dotaciones para amortización del inmovilizado	22.075	3.204	14.394	58.829	13.391	9.291	5.352	20.967	16.804	15.268	53.254	47.828
Total	**1.199.597**	**149.767**	**627.341**	**1.895.741**	**621.243**	**471.646**	**396.855**	**616.414**	**384.643**	**466.160**	**1.031.296**	**554.565**
Inversión realizada en activos materiales (miles de euros)	**38.471**	**5.071**	**15.920**	**36.751**	**22.160**	**15.887**	**18.582**	**6.501**	**12.352**	**6.882**	**35.913**	**12.201**

FUENTE: INE. Encuesta industrial anual de empresas

Sector 4: Industria cárnica.
Sector 5: Elaboración y conservación de pescados y productos a base de pescado.
Sector 6: Preparación y conservación de frutas y hortalizas.
Sector 7: Fabricación de grasas y aceites (vegetales y animales).
Sector 8: Industrias lácteas.
Sector 9: Fabricación de productos de molinería, almidones y productos amiláceos.
Sector 10: Fabricación de productos para la alimentación animal.
Sector 11: Pan, galletas y productos de panadería y pastelería.
Sector 12: Industria del azúcar, cacao y chocolate.
Sector 13 y 16: Otros productos alimenticios diversos. Industria del tabaco.
Sector 14: Elaboración de bebidas alcohólicas.
Sector 15: Producción de aguas minerales y bebidas analcohólicas.

6.5.5. Actividades industriales en agricultura ecológica. Número de industrias sometidas a control. Año 2001

	2001
Relacionadas con la producción vegetal	
Almazara y/o envasadora de aceite	58
Bodegas y embotelladoras de vinos y cavas	6
Manipulación y envasado de productos hortofrutícolas frescos	43
Conservas, semiconservas y zumos vegetales	8
Elaboración de especies aromáticas y medicinales	7
Panificación y pastas alimenticias	23
Galletas, confitería y pastelería	-
Manipulación y envasado de frutos secos	9
Manipulación y envasado de granos	3
Preaparados alimenticios	-
Total	**157**
Relacionadas con la producción animal	
Mataderos y salas de despiece	-
Embutidos y salazones cárnicos	-
Leche, quesos y derivados lácteos	1
Carnes frescas	11
Huevos	4
Miel	3
Otros	17
Total	**36**
Total	**193**

FUENTE: Comité Andaluz de Agricultura Ecológica

6.5.6.G. Evolución de la producción de aceite de oliva

(Tm)

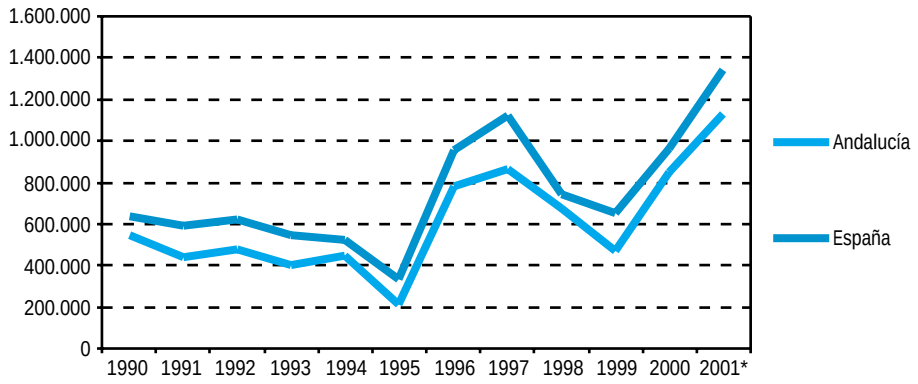

FUENTES: Consejería de Agricultura y Pesca
Ministerio de Agricultura, Pesca y Alimentación. Boletín de estadística agraria

*Datos provisionales.

6.5.7. Productos obtenidos de la aceituna por provincias. Año 2000

(Tm)

	Almería	Cádiz	Córdoba	Granada	Huelva	Jaén	Málaga	Sevilla	**Andalucía**
Aceituna aderezada	3.435	-	31.011	717	5.101	4.712	29.336	226.940	**301.252**
Aceite de oliva	5.037	5.462	200.202	79.201	2.390	463.016	49.212	45.297	**849.817**
Aceite de oliva virgen									
Extra (hasta 0,5º)	252	521	84.063	2.800	620	203.727	29.035	30.782	**351.800**
Extra (0,5º a 1º)	1.007	3.405	47.909	2.982	479	101.879	11.811	4.561	**174.033**
Fino (de 1º a 1,5º)	1.511	1.302	34.694	25.424	716	83.343	3.937	3.737	**154.664**
Corriente (de 1,5º a 3º)	1.511	191	30.869	33.026	575	69.452	4.429	2.951	**143.004**
Lampante (más de 3º)	756	43	2.667	14.969	-	4.615	-	3.266	**26.316**
Aceite de orujo	-	256	27.688	4.233	-	64.019	-	2.718	**98.914**
Orujos sin desgrasar	11.190	15.297	769.118	277.655	8.806	1.520.447	183.088	33.518	**2.819.119**
Turbios (Hl)	-	4.895	1.401	326	-	16.005	-	-	**22.627**

FUENTE: Consejería de Agricultura y Pesca

6.5.8. Productos obtenidos de la uva por provincias. Año 2000

(Hl)

	Almería	Cádiz	Córdoba	Granada	Huelva	Jaén	Málaga	Sevilla	**Andalucía**
Vinos de calidad producidos en regiones determinadas	-	450.750	489.966	-	94.056	-	29.525	17.672	**1.081.969**
Vinos de mesa									
Blancos	-	55.500	111.441	12.500	203.405	17.289	29.978	32.819	**462.932**
Tintos	-	-	-	7.400	-	-	98	-	**7.498**
Rosados y claretes	37.836	-	-	29.900	-	2.219	-	-	**69.955**
Vinos para vinagrería	-	2.475	-	-	-	-	-	-	**2.475**
Otros tipos	-	95.000	-	-	-	-	1.549	-	**96.549**
Total vinos	**37.836**	**603.725**	**601.407**	**49.800**	**297.461**	**19.508**	**61.150**	**50.490**	**1.721.377**
Zumos y mostos	17.779	1.970	-	-	2.500	-	-	-	**22.249**
Uvas pasas	-	1.025	-	-	-	-	1.600	-	**2.625**

FUENTE: Consejería de Agricultura y Pesca

6.5.9. Ganado bovino. Sacrificio según tipo de animales y producción de carne por provincias. Año 1999

	Almería	Cádiz	Córdoba	Granada	Huelva	Jaén	Málaga	Sevilla	**Andalucía**
Reses sacrificadas									
Terneras	44	-	-	2	91	12	5	3.322	**3.476**
Novillas	1.430	8.145	6.613	2.771	-	414	16.318	13.120	**48.811**
Vacas	41	789	5	31	7	-	2.019	19.814	**22.706**
Toros	2.576	10.855	49	331	486	1.590	54	43.717	**59.658**
Total	**4.091**	**19.789**	**6.667**	**3.135**	**584**	**2.016**	**18.396**	**79.973**	**134.651**
Peso canal medio (Kg)									
Terneras	167,3	-	-	129,5	147,4	170,0	146,0	164,3	**163,8**
Novillas	228,6	256,4	261,3	241,5	-	225,4	279,5	211,0	**250,7**
Vacas	237,6	279,9	252,0	282,1	391,7	-	274,9	257,1	**259,5**
Toros	289,8	317,8	265,3	239,3	240,3	244,3	376,9	249,8	**263,7**
Producción de carne (Tm)	**1.090,5**	**5.758,7**	**1.742,4**	**757,4**	**132,9**	**483,9**	**5.136,9**	**19.327,1**	**34.429,8**

FUENTE: Consejería de Agricultura y Pesca

6.5.10. Ganado ovino. Sacrificio según tipo de animales y producción de carne por provincias. Año 1999

	Almería	Cádiz	Córdoba	Granada	Huelva	Jaén	Málaga	Sevilla	**Andalucía**
Reses sacrificadas									
Corderos	30.258	5.203	15.355	65.008	12.194	87.804	35.964	76.776	**328.562**
Reproducores	277	-	-	-	103	79	1.512	53	**2.024**
Total	**30.535**	**5.203**	**15.355**	**65.008**	**12.297**	**87.883**	**37.476**	**76.829**	**330.586**
Peso canal medio (Kg)									
Corderos	12,3	12,2	12,6	12,4	13,5	13,2	10,2	11,8	**12,3**
Reproductores	21,5	-	-	-	19,3	19,5	18,7	28,5	**19,4**
Producción de carne (Tm)	**379,5**	**63,3**	**193,9**	**807,2**	**166,1**	**1.163,4**	**393,9**	**904,5**	**4.071,7**

FUENTE: Consejería de Agricultura y Pesca

6.5.11. Ganado caprino. Sacrificio según tipo de animales y producción de carne por provincias. Año 1999

	Almería	Cádiz	Córdoba	Granada	Huelva	Jaén	Málaga	Sevilla	**Andalucía**
Reses sacrificadas									
Cabritos lechales	9.235	-	60	3.149	483	89.281	35.645	940	**138.793**
Cabritos pascual	1.568	487	721	13.262	3.778	148	1.924	9.913	**31.801**
Caprino mayor	296	99	58	182	328	66	1.743	16.126	**18.898**
Total	**11.099**	**586**	**839**	**16.593**	**4.589**	**89.495**	**39.312**	**26.979**	**189.492**
Peso canal medio (Kg)									
Cabritos lechales	4,9	-	4,7	6,0	7,6	7,7	4,5	4,2	**6,6**
Cabritos pascual	11,1	12,8	12,7	10,0	12,2	10,8	11,9	11,6	**11,0**
Caprino mayor	20,7	21,2	20,0	31,7	22,1	28,0	18,8	21,0	**20,9**
Producción de carne (Tm)	**69,1**	**8,3**	**10,6**	**156,8**	**56,9**	**691,2**	**216,4**	**457,0**	**1.666,3**

FUENTE: Consejería de Agricultura y Pesca

6.5.12. Ganado porcino. Sacrificio según tipo de animales y producción de carne por provincias. Año 1999

	Almería	Cádiz	Córdoba	Granada	Huelva	Jaén	Málaga	Sevilla	**Andalucía**
Reses sacrificadas									
Lechones	2.912	358	18.695	2.264	64	2.647	8.584	6.999	**42.523**
Otros	144.099	71.625	162.866	234.541	246.218	330.333	1.629.774	262.396	**3.081.852**
Total	**147.011**	**71.983**	**181.561**	**236.805**	**246.282**	**332.980**	**1.638.358**	**269.395**	**3.124.375**
Peso canal medio (Kg)									
Lechones	5,5	5,9	11,6	6,8	5,9	7,7	5,0	7,4	**8,6**
Otros	73,0	96,1	82,3	82,9	123,9	67,4	71,7	76,1	**77,8**
Producción de carne (Tm)	**10.530,1**	**6.883,7**	**13.622,7**	**19.457,0**	**30.514,1**	**22.278,2**	**116.951,4**	**20.027,0**	**240.264,1**

FUENTE: Consejería de Agricultura y Pesca

6.5.13. Ganado equino. Sacrificio según tipo de animales y producción de carne por provincias. Año 1999

	Almería	Cádiz	Córdoba	Granada	Huelva	Jaén	Málaga	Sevilla	**Andalucía**
Reses sacrificadas									
Caballar	-	-	-	-	-	-	-	88	**88**
Mular y asnal	-	-	-	-	-	-	-	68	**68**
Total	**-**	**-**	**-**	**-**	**-**	**-**	**-**	**156**	**156**
Peso canal medio (Kg)									
Caballar	-	-	-	-	-	-	-	234,8	**234,8**
Mular y asnal	-	-	-	-	-	-	-	211,9	**211,9**
Producción de carne (Tm)	**-**	**-**	**-**	**-**	**-**	**-**	**-**	**35,1**	**35,1**

FUENTE: Consejería de Agricultura y Pesca

6.5.14. Aves y conejos. Sacrificio según tipo de animales y producción de carne por provincias. Año 1999

	Almería	Cádiz	Córdoba	Granada	Huelva	Jaén	Málaga	Sevilla	**Andalucía**
Cabezas sacrificadas (miles)									
Broilers	7.295	2.714	3.422	13.402	278	9.241	7.511	46.643	**90.506**
Gallinas	-	-	-	249	-	-	149	1.586	**1.985**
Otras aves	-	2	873	1	-	-	1	238	**1.116**
Conejos	-	-	-	341	-	-	157	68	**566**
Peso canal medio (Kg)									
Broilers	2,3	1,5	2,0	2,0	2,0	1,7	1,9	2,1	**2,0**
Gallinas	-	-	-	3,0	-	-	3,0	2,2	**2,4**
Otras aves	-	7,2	7,5	4,8	-	-	3,8	4,9	**6,9**
Conejos	-	-	-	2,5	-	-	1,0	1,7	**2,0**
Producción de carne (Tm)									
Aves	16.869,8	4.086,1	13.296,8	26.906,0	555,6	15.982,8	15.028,8	103.827,8	**196.553,6**
Conejos	-	-	-	851,5	-	-	157,2	117,0	**1.125,6**

FUENTE: Consejería de Agricultura y Pesca

6.5.15. Producción de leche según especies por provincias. Año 2000*

(miles de litros)

	Almería	Cádiz	Córdoba	Granada	Huelva	Jaén	Málaga	Sevilla	**Andalucía**
Leche de vaca	6.579	104.772	229.799	39.448	5.453	46.118	45.104	148.267	**625.540**
Leche de oveja	-	136	15	-	534	-	-	-	**685**
Leche de cabra	35.996	17.896	24.297	34.449	10.519	10.030	50.545	60.341	**244.073**
Total	**42.575**	**122.804**	**254.111**	**73.897**	**16.506**	**56.148**	**95.649**	**208.608**	**870.298**

FUENTE: Consejería de Agricultura y Pesca

*Datos definitivos.