

1.3. Protección ambiental

1.3.1. Red de control y vigilancia de la contaminación atmosférica por provincias. Año 1999.

	Almería	Cádiz	Córdoba	Granada	Huelva	Jaén	Málaga	Sevilla	Andalucía
Nº de estaciones	6	22	5	4	14	4	2	11	68
Localidades vigiladas (*)	3	7	3	2	6	3	1	3	28
Sensores									
SO ₂	6	22	5	4	14	4	2	9	66
Partículas suspensión	2	16	3	-	-	-	-	1	22
NO ₂	6	16	5	4	13	4	2	11	61
CO	1	5	2	4	4	2	2	8	28
NO	6	13	5	4	13	4	2	11	58
Ozono	1	5	2	3	2	2	2	4	21

FUENTE: Consejería de Medio Ambiente.

(*) Una misma localidad puede tener más de una estación.

1.3.2. Centros de tratamiento de residuos urbanos por provincias. Año 1999.

Municipio	Tipología	Municipios atendidos	Residuos sólidos tratados (Tm/año)	Población asistida
Almería				
Albox	Vertedero controlado	16	42.163	37.583
Almería	Vertedero controlado	1	129.685	169.509
Ejido (El)	Vertedero controlado	9	72.807	138.441
Vélez-Rubio	Vertedero controlado	4	4.671	12.613
Cádiz				
Jerez de la Frontera	Planta de compostaje (1)	2	95.707	191.394
Barrios, Los	Vertedero controlado	7	110.000	230.753
Medina-Sidonia	Vertedero controlado	7	34.945	80.344
Olvera	Vertedero controlado	7	42.924	28.457
Puerto Real	Planta de compostaje (2)	5	189.860	397.673
Ubrique	Planta incineradora (2)	6	12.614	29.270
Córdoba				
Córdoba	Planta de compostaje (3)	1	113.689	318.030
Córdoba	Vertedero controlado	1	113.689	318.030
Dos Torres	Centro de tratamiento	28	30.158	96.363
Montalbán de Córdoba	Centro de tratamiento	26	74.030	244.198
Nueva Carteya	Centro de tratamiento	20	44.222	123.650
Granada				
Alhendín	Planta de compostaje (3)	125	83.941	436.782
Granada	Vertedero controlado	1	73.666	272.738
Vélez de Benaudalla	Planta de compostaje	25	37.932	132.309

CONTINÚA →

1. Territorio y medio ambiente

1.3.2. Centros de tratamiento de residuos urbanos por provincias. Año 1999.

CONTINUACIÓN

Municipio	Tipología	Municipios atendidos	Residuos sólidos tratados (Tm/año)	Población asistida
Huelva				
Cala	Vertedero controlado	5	1.900	6.116
Cumbres de San Bartolomé	Vertedero controlado	12	6.721	21.682
Linares de la Sierra	Vertedero controlado	12	4.580	14.687
Nerva	Vertedero controlado	7	6.246	20.184
Tharsis	Vertedero controlado	14	9.428	30.288
Villarrasa	Planta de compostaje	28	187.666	365.312
Jaén				
Andújar	Vertedero controlado	8	24.110	70.494
Chiclana de Segura	Vertedero controlado	21	21.303	71.777
Jaén	Planta de compostaje (2)	1	45.424	113.141
Linares	Vertedero controlado	17	51.188	133.587
Úbeda	Vertedero controlado	16	32.998	99.292
Málaga				
Antequera	Vertedero controlado	23	40.047	119.711
Casarabonela	Vertedero controlado	13	35.013	101.267
Casares	Planta de compostaje (4)	11	194.112	289.453
Málaga	Vertedero controlado	1	240.476	532.425
Ronda	Vertedero controlado	21	22.245	53.952
Viñuela	Vertedero controlado	25	10.601	35.705
Sevilla				
Alcalá de Guadaira	Planta de compostaje	38	520.778	1.178.319
Alcalá del Río	Vertedero controlado	11	41.686	103.825
Cuervo, El	Vertedero controlado	3	16.986	47.383
Écija	Vertedero controlado	5	21.189	57.719
Estepa	Vertedero controlado	11	17.506	47.869
Marchena	Vertedero controlado	7	37.933	104.765
Utrera	Vertedero controlado	6	38.406	93.708

FUENTE: Consejería de Medio Ambiente.

(1) Actúa como estación de transferencia, trata sus residuos en vertedero controlado. Se realizan obras de construcción de una planta de compostaje y reciclado.

(2) Actúan como estaciones de transferencia, tratando sus residuos en vertederos controlados.

(3) Al mismo tiempo se realizan proyecto y obras de sellado del vertedero de la capital. Recientemente han sido recepcionadas las obras principales.

(4) Las instalaciones de la Costa del Sol han entrado en servicio en el presente año.

1.3.3. Generación y tratamiento de residuos urbanos por provincias. Año 1999.

	Almería	Cádiz	Córdoba	Granada	Huelva	Jaén	Málaga	Sevilla	Andalucía
Generación total (Tm/año)	249.326	527.208	261.997	330.914	216.671	234.729	600.367	726.182	3.147.394
Composición (%)									
Papel - cartón	16,20	20,82	17,40	19,30	15,50	20,00	22,63	15,17	18,60
Vidrio	6,00	7,52	6,30	7,60	5,80	9,00	5,63	4,37	6,11
Plástico	7,20	12,17	12,40	15,20	12,35	11,00	11,73	12,47	11,84
Textil	4,35	4,92	3,60	7,00	4,34	5,00	3,10	4,35	4,36
Metales	3,50	3,76	4,10	3,60	2,85	4,00	3,62	3,08	3,52
Materia orgánica	56,10	41,90	54,90	43,80	54,00	48,00	46,36	51,66	48,92
Otros	6,65	8,91	1,30	3,50	5,16	3,00	6,96	9,10	6,65
Tipo de tratamiento (%)									
Vertido controlado	82,17	81,57	100,00	37,67	13,33	90,16	67,67	22,98	58,30
Compostaje	-	7,92	-	19,40	86,61	-	20,00	71,72	29,68
Vertido incontrolado	17,83	10,51	-	42,93	0,06	9,84	12,33	5,30	12,02

FUENTE: Consejería de Medio Ambiente. Informe de Medio Ambiente.

1.3.4.G. Evolución de las repoblaciones forestales según tipo en Andalucía. (Ha)

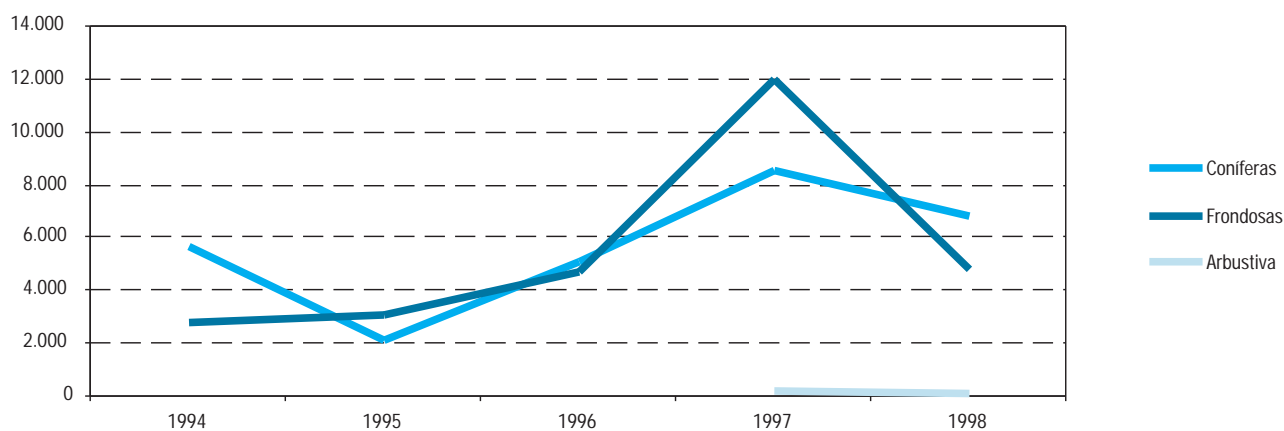

FUENTE: Consejería de Medio Ambiente.

1. Territorio y medio ambiente

1.3.5. Repoblaciones forestales según especies por provincias. Año 1999. (Ha)

	Almería	Cádiz	Córdoba	Granada	Huelva	Jaén	Málaga	Sevilla	Andalucía
Coníferas	269,67	-	..	354,50	340,79
Frondosas	700,51	39,00	..	791,50	275,45
Arbustivas	-	13,00	..	220,50	-
Total	970,18	52,00	..	1.366,50	616,24

FUENTE: Consejería de Medio Ambiente.

1.3.6. Denuncias tramitadas por acciones contra el medio ambiente y la conservación de la naturaleza por provincias. Año 1999.

	Almería	Cádiz	Córdoba	Granada	Huelva	Jaén	Málaga	Sevilla	Andalucía
Protección ambiental									
Basuras y escombros	1.111	49	..	149	-	..	1.309
Humos	-	6	..	-	6	..	12
Impactos ambientales	34	53	..	99	60	..	246
Insalubridad	-	4	..	-	-	..	4
Malos Olores	-	4	..	-	-	..	4
Peligrosidad	-	100	..	47	6	..	153
Polvo	-	8	..	-	25	..	33
Ruidos y vibraciones	7	7	..	1	1	..	16
Sin licencia	17	6	..	4	-	..	27
Toxicidad	-	85	..	-	-	..	85
Vertidos	-	65	..	31	-	..	96
Otras	-	56	..	16	2	..	74
Total	1.169	443	..	347	100	..	2.059
Conservación de la naturaleza									
Caza	-	808	..	997	340	..	2.145
Espacios Naturales Protegidos	-	128	..	255	326	..	709
Especies Protegidas	-	296	..	83	243	..	622
Incendios Forestales	-	451	..	-	330	..	781
Montes	-	374	..	420	162	..	956
Pesca	5	47	..	1	-	..	53
Vías Pecuarias	-	100	..	188	55	..	343
Otras	-	10	..	22	-	..	32
Total	5	2.214	..	1.966	1.456	..	5.641

FUENTE: Consejería de Medio Ambiente.

1.3.7. Medios humanos del Plan INFOCA por provincias. Año 1999. (*)

	Retenes Especialistas		Retenes Móviles		Vigilancia		Vehículos extinción						Total Puestos	
	Número	Puestos	Número	Puestos	Número	Puestos	Conductores		Ayudantes	Conductores UNMT (1)		Otros		Técnicos
							Número	Puestos	Puestos	Puestos	Puestos	Puestos		
Almería	30	210	18	72	18	72	12	20	16	2	22	7	421	
Cádiz	32	224	13	52	16	63	10	20	18	2	22	7	408	
Córdoba	36	247	13	42	34	100	6	12	12	2	21	7	443	
Granada	34	248	19	76	46	174	16	49	26	2	20	7	602	
BRICA	4	44	-	-	-	-	-	-	-	-	3	3	50	
Huelva	28	196	17	68	32	84	13	25	36	2	20	7	438	
Jaén	48	350	12	48	42	154	18	27	30	2	21	7	639	
Jaén (Cazorla)	-	-	24	127	-	-	-	-	-	-	5	4	136	
Málaga	40	280	10	40	19	76	12	15	20	2	21	7	461	
Sevilla	15	105	28	92	25	69	9	18	18	2	15	5	324	
SS.CC.	-	-	-	-	-	-	-	-	-	2	7	13	22	
Liberados	-	-	-	-	-	-	-	-	-	-	44	-	44	
Total	267	1.904	154	617	232	792	96	186	176	18	221	74	3.988	

FUENTE: Consejería de Medio Ambiente. Informe de Medio Ambiente.

(*) Además participa en la campaña personal técnico y de guardería forestal, así como personal laboral, perteneciente a la Consejería de Medio Ambiente, mediante los correspondientes turnos de guardia.

(1) UNMT: Unidades móviles de transmisión y meteorología.

1. Territorio y medio ambiente

1.3.8. Expedientes y sanciones por infracciones medioambientales según tipo por provincias. Año 1999.

		Ley forestal y Ley de Montes	Ley de Caza	Ley de Pesca	Ley 4/89	Ley 2/89	Ley de vías Pecuarías	Ley 7/94	Ley de costas	RTP	RSU	Prevención atmosférica	Otros
Almería	Número de incoados
	Sobreseídos
	Resolución definitiva
	Recursos
	En trámite
	Final por pago voluntario
Cádiz	Número de incoados	205	1.561	61	-	262	-	35	63	10	25	-	197
	Sobreseídos	54	194	10	-	95	-	8	18	-	4	-	59
	Resolución definitiva	55	1.054	43	-	56	-	14	26	9	18	-	43
	Recursos	14	11	-	-	24	-	2	10	-	3	-	8
	En trámite	82	313	8	-	87	-	13	19	1	3	-	87
	Final por pago voluntario	17	-	-	-	13	-	-	1	1	2	-	8
Córdoba	Número de incoados	-	-	-	-	-	-	34	-	3	27	10	-
	Sobreseídos	-	-	-	-	-	-	-	-	-	13	2	-
	Resolución definitiva	-	-	-	-	-	-	-	-	3	12	4	-
	Recursos	-	-	-	-	-	-	-	-	1	3	2	-
	En trámite	-	-	-	-	-	-	-	-	-	2	2	-
	Final por pago voluntario	-	-	-	-	-	-	-	-	-	-	-	-
Granada	Número de incoados	703	782	100	311	29	2	59	43	79	46	2	126
	Sobreseídos	46	53	7	7	4	-	11	6	15	2	2	20
	Resolución definitiva	335	347	62	150	8	-	13	12	23	9	-	67
	Recursos	4	46	4	3	1	-	2	3	-	1	-	-
	En trámite	322	382	31	154	18	2	35	25	41	35	-	39
	Final por pago voluntario	18	288	43	-	-	-	-	-	-	-	-	-
Huelva	Número de incoados	410	709	112	186	84	-	96	9	-	-	-	-
	Sobreseídos	-	-	-	-	-	-	-	-	-	-	-	-
	Resolución definitiva	-	-	-	-	-	-	-	-	-	-	-	-
	Recursos	-	-	-	-	-	-	-	-	-	-	-	-
	En trámite	-	-	-	-	-	-	-	-	-	-	-	-
	Final por pago voluntario	-	-	-	-	-	-	-	-	-	-	-	-
Jaén	Número de incoados	378	988	188	218	120	1	229	-	31	-	-	47
	Sobreseídos	67	89	3	9	11	1	57	-	16	-	-	4
	Resolución definitiva	199	543	166	121	60	-	117	-	7	-	-	37
	Recursos	12	16	5	4	2	-	23	-	1	-	-	-
	En trámite	137	443	22	88	49	1	59	-	11	-	-	6
	Final por pago voluntario	24	186	79	43	11	-	8	-	4	-	-	15
Málaga	Número de incoados	460	311	51	239	264	-	49	6	25	1	6	-
	Sobreseídos	88	21	6	16	28	-	6	1	6	-	3	-
	Resolución definitiva	188	159	41	81	73	-	-	-	7	-	-	-
	Recursos	24	4	-	13	3	-	2	-	-	-	-	-
	En trámite	182	25	7	178	183	-	40	5	18	1	3	-
	Final por pago voluntario	18	-	3	8	7	-	-	-	-	-	-	-
Sevilla	Número de incoados
	Sobreseídos
	Resolución definitiva
	Recursos
	En trámite
	Final por pago voluntario
Andalucía	Número de incoados	2.156	4.351	512	954	759	3	502	121	148	99	18	370
	Sobreseídos	255	357	26	32	138	1	82	25	37	19	7	83
	Resolución definitiva	777	2.103	312	352	197	-	144	38	49	39	4	147
	Recursos	54	77	9	20	30	-	29	13	2	7	2	8
	En trámite	723	1.163	68	420	337	3	147	49	71	41	5	132
	Final por pago voluntario	77	474	125	51	31	-	8	1	5	2	-	23

FUENTE: Consejería de Medio Ambiente. Informe de Medio Ambiente.